

1/9 Multifuncionalidade no Centro Histórico

Hospedagem | Serviços | Entretenimento

UFRGS_ universidade federal do rio grande so sul - faculdade de arquitetura
TCCAU _ trabalho de conclusão do curso de arquitetura e urbanismo
acadêmica **mônica martins feldens** | orientadora **prof. dra. betina martau**



implantação | cobertura
escala 1/500



imagem panorâmica sem escala
fonte: arquivo pessoal

diagrama de concepção do partido
sem escala

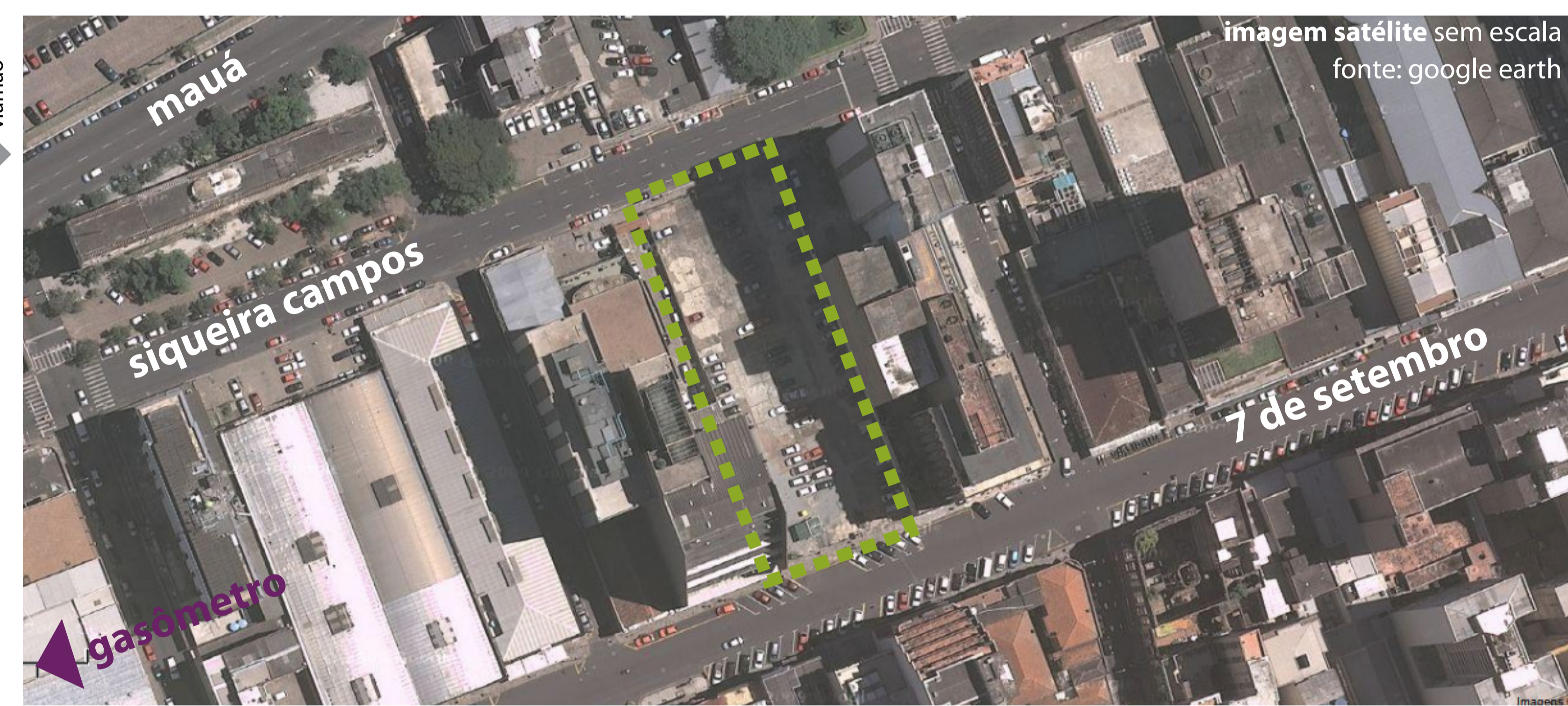
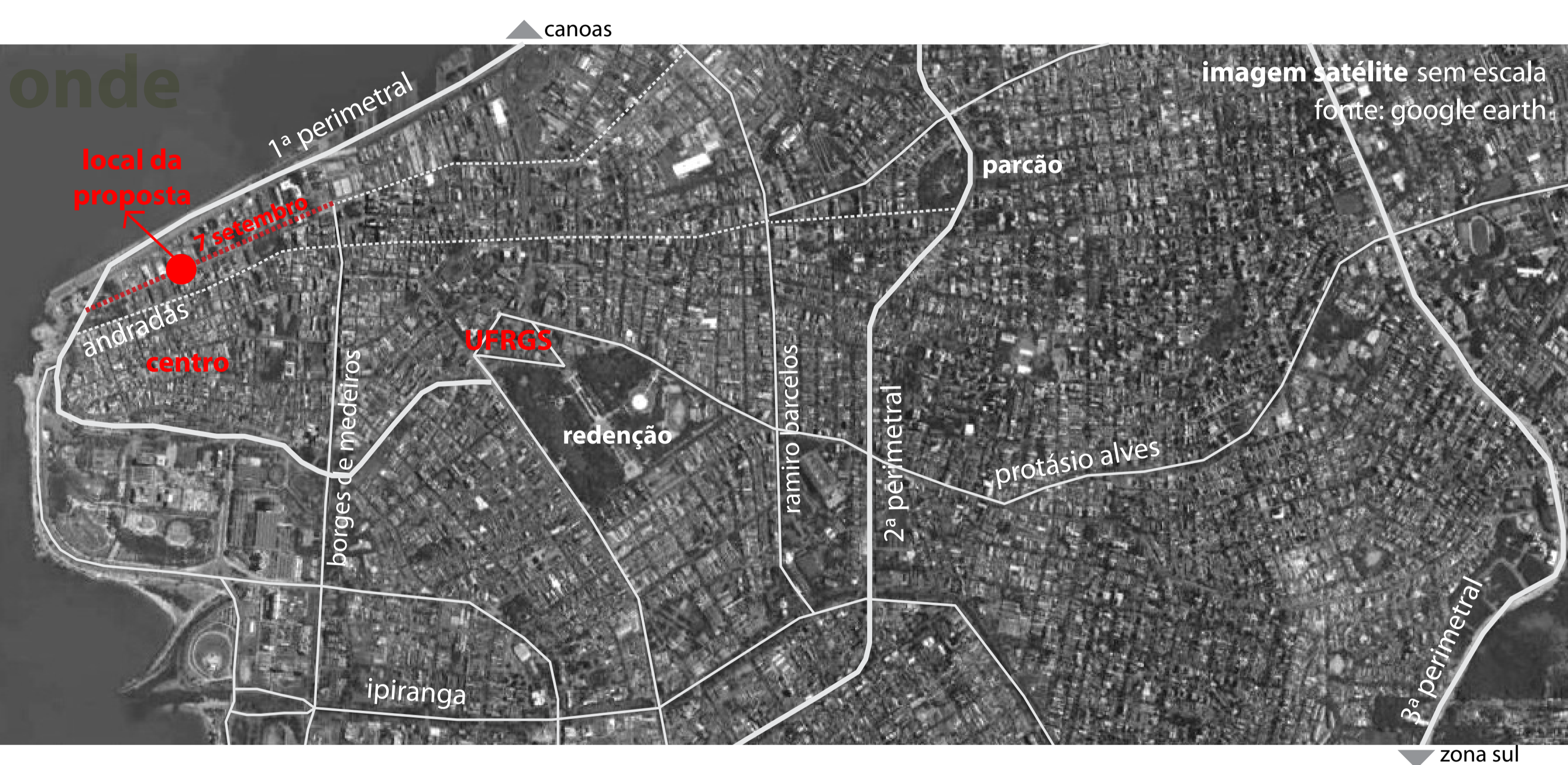
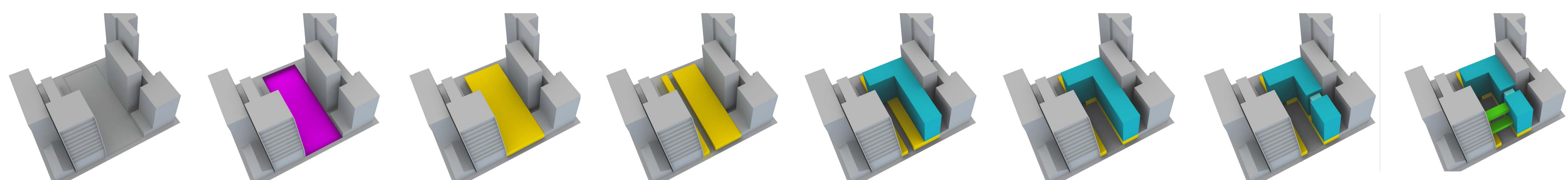

2/9 Multifuncionalidade no Centro Histórico

Hospedagem | Serviços | Entretenimento

UFRGS_ universidade federal do rio grande so sul - faculdade de arquitetura
TCCAU _ trabalho de conclusão do curso de arquitetura e urbanismo
acadêmica **mônica martins feldens** | orientadora **prof. dra. betina martau**



3/9 Multifuncionalidade no Centro Histórico

Hospedagem | Serviços | Entretenimento

UFRGS_ universidade federal do rio grande so sul - faculdade de arquitetura
TCCAU _ trabalho de conclusão do curso de arquitetura e urbanismo
acadêmica **mônica martins feldens** | orientadora **prof. dra. betina martau**



RUA SIQUEIRA CAMPOS

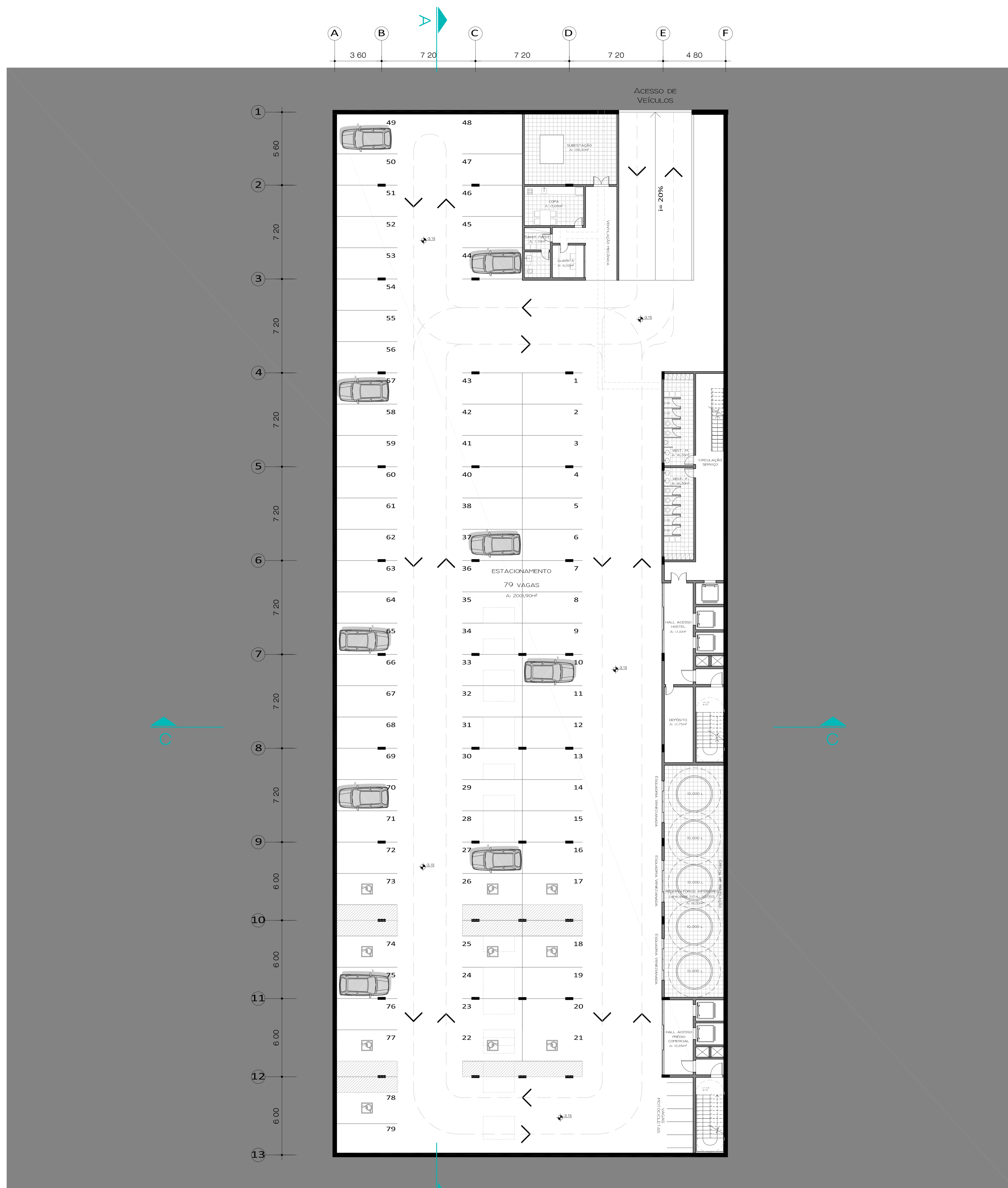

planta subsolo
escala 1/125

RUA SETE DE SETEMBRO



Fachada Norte - Rua Siqueira Campos
escala 1/125

4/9 Multifuncionalidade no Centro Histórico

Hospedagem | Serviços | Entretenimento

UFRGS_ universidade federal do rio grande so sul - faculdade de arquitetura
TCCAU_ trabalho de conclusão do curso de arquitetura e urbanismo
acadêmica **mônica martins feldens** | orientadora **prof. dra. betina martau**



TV. ARAÚJO RIBEIRO

RUA GEN. JOÃO MANOEL

RUA SIQUEIRA CAMPOS

RUA SETE DE SETEMBRO



planta baixa térreo
escala 1/125



Fachada Sul - Rua 7 de Setembro
escala 1/125

5/9 Multifuncionalidade no Centro Histórico

Hospedagem | Serviços | Entretenimento

UFRGS_ universidade federal do rio grande so sul - faculdade de arquitetura
 TCCAU _ trabalho de conclusão do curso de arquitetura e urbanismo
 acadêmica **mônica martins feldens** | orientadora **prof. dra. betina martau**



TV. ARAÚJO RIBEIRO

RUA GEN. JOÃO MANOEL

RUA SIQUEIRA CAMPOS

RUA SETE DE SETEMBRO

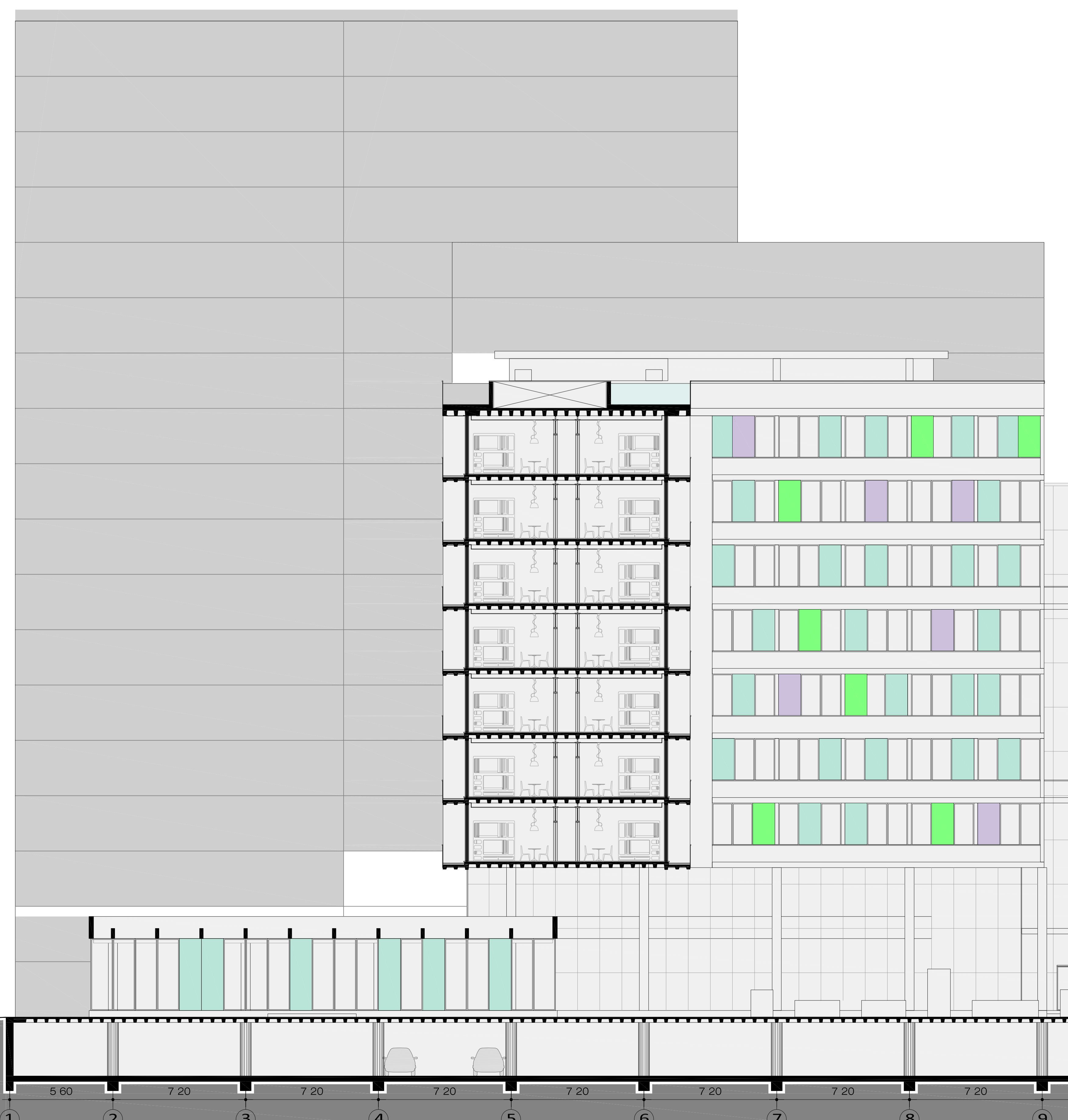
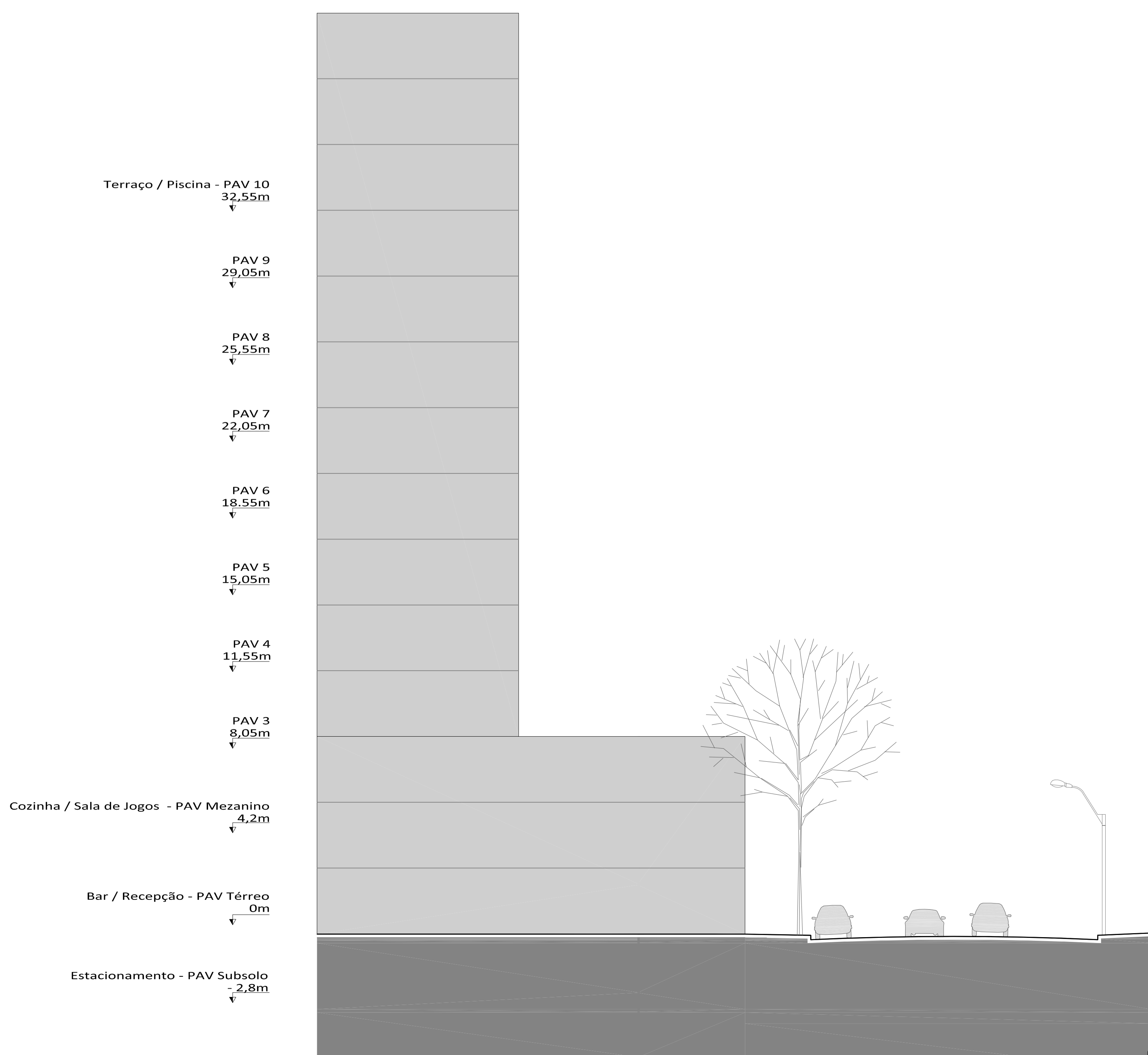
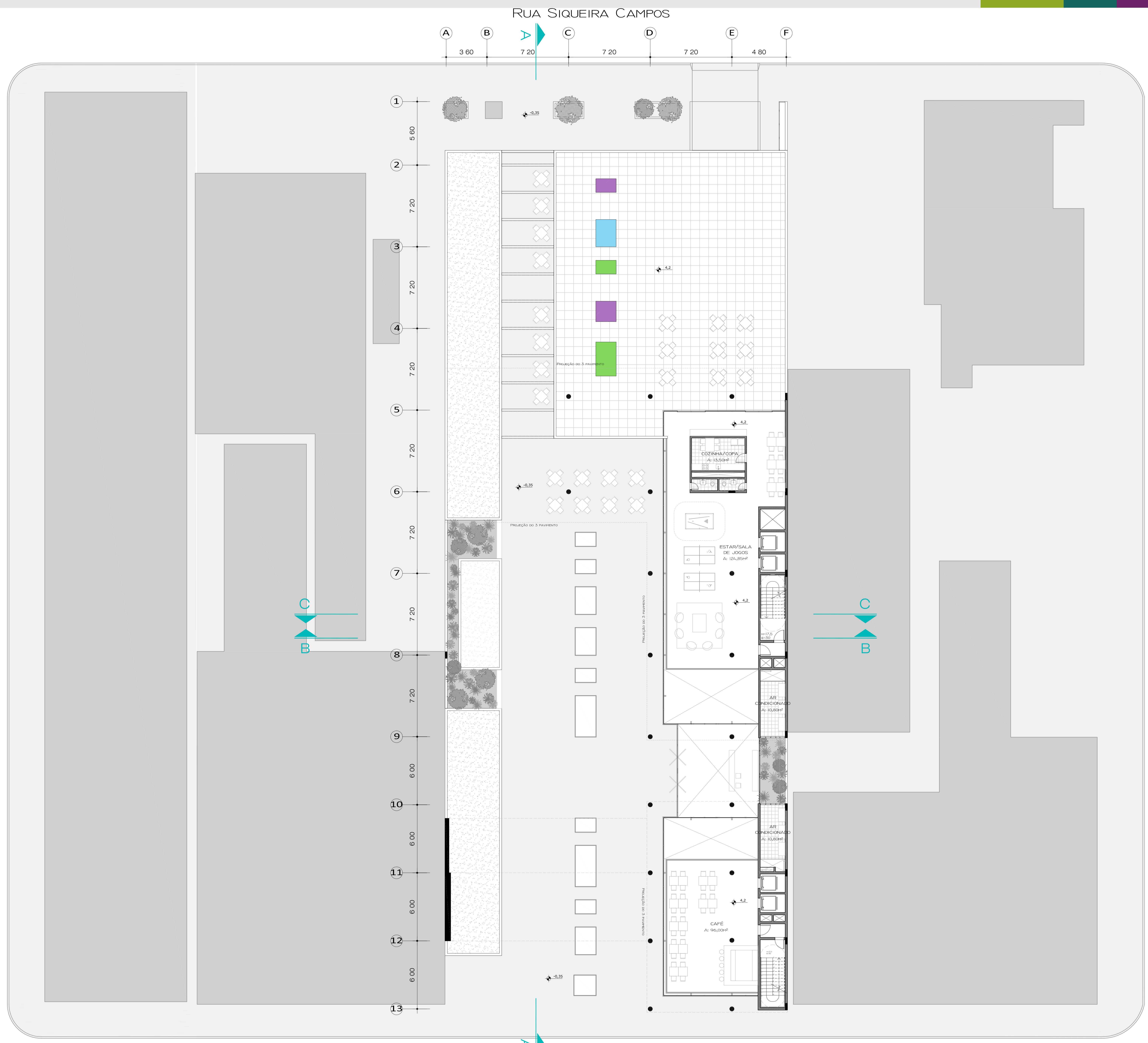



TV. ARAÚJO RIBEIRO

RUA GEN. JOÃO MANOEL

RUA SIQUEIRA CAMPOS

RUA SETE DE SETEMBRO

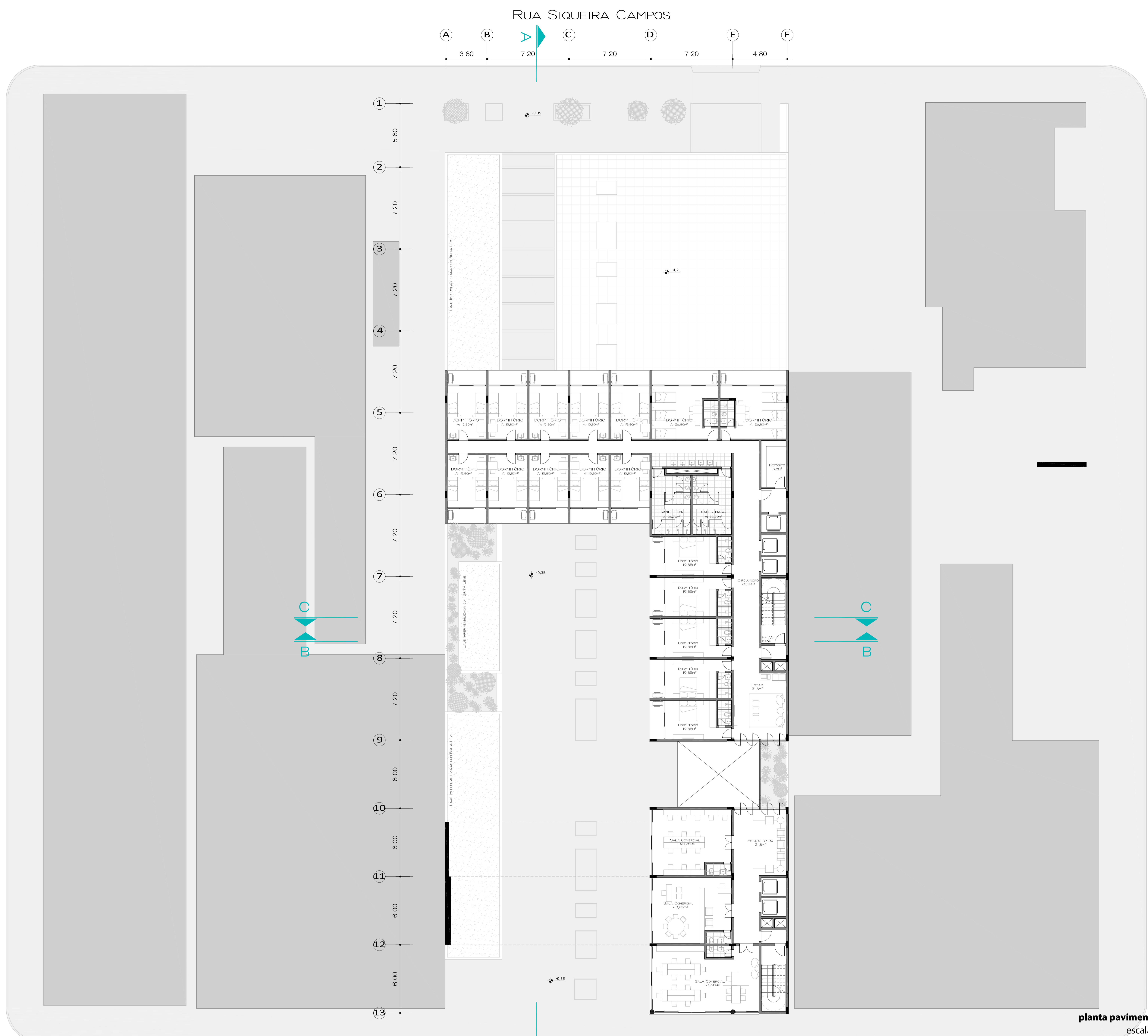

planta pavimento tipo
escala 1/125

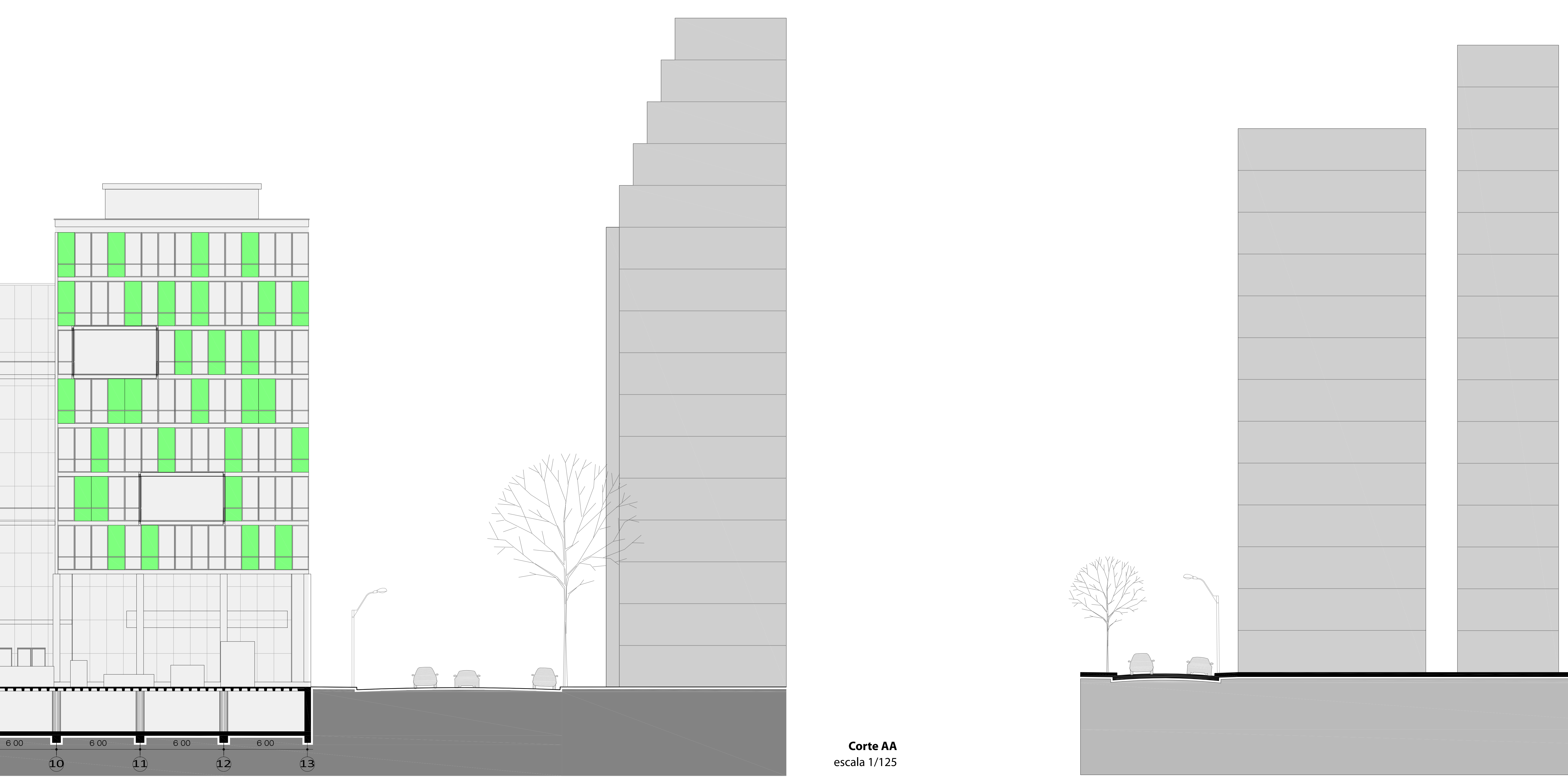

Corte AA
escala 1/125

7/9 Multifuncionalidade no Centro Histórico

Hospedagem | Serviços | Entretenimento

UFRGS_ universidade federal do rio grande so sul - faculdade de arquitetura
TCCAU _ trabalho de conclusão do curso de arquitetura e urbanismo
acadêmica **mônica martins feldens** | orientadora **prof. dra. betina martau**



TV. ARAÚJO RIBEIRO

RUA GEN. JOÃO MANOEL

RUA SIQUEIRA CAMPOS

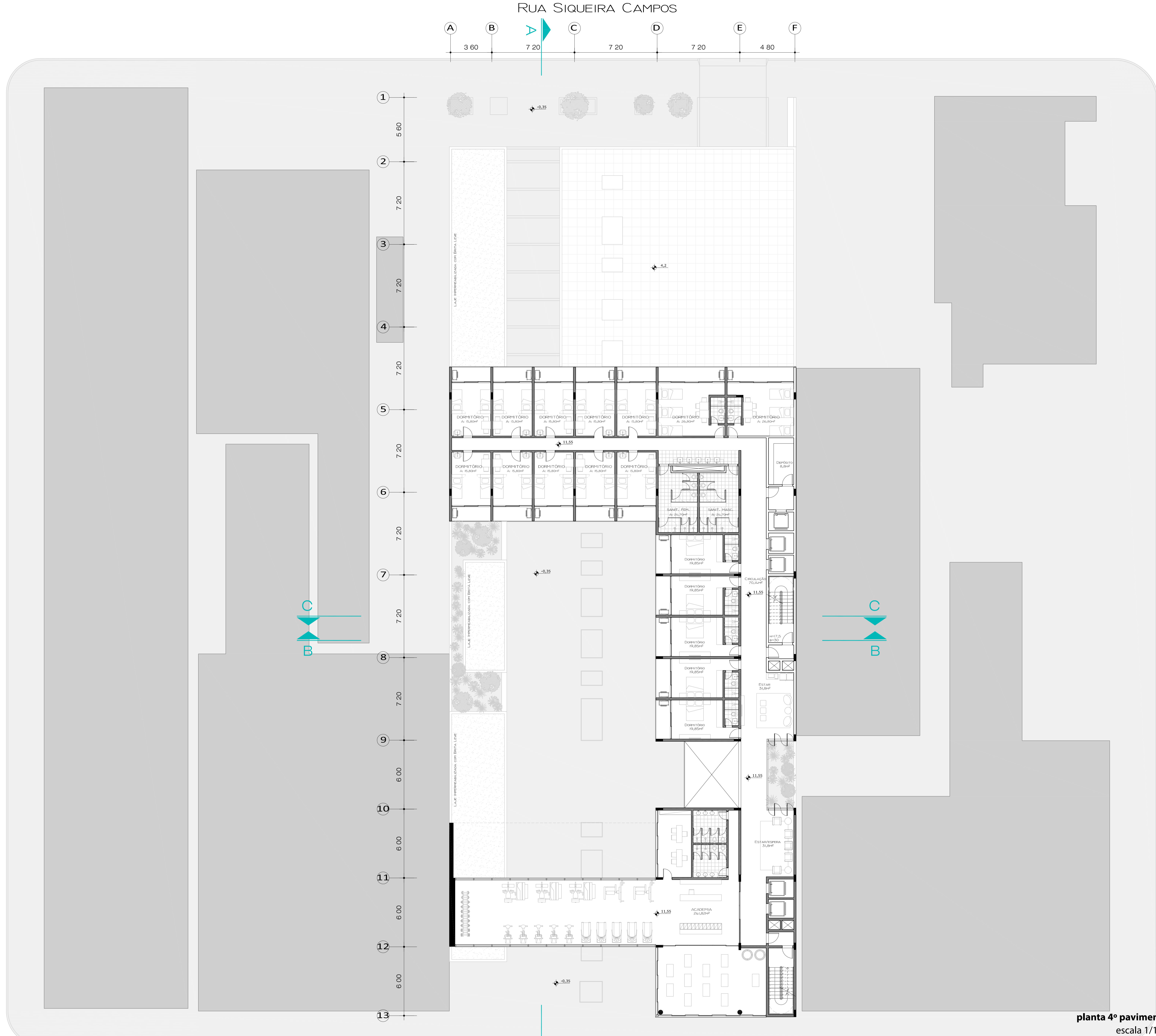

planta 4º pavimento
escala 1/125

RUA

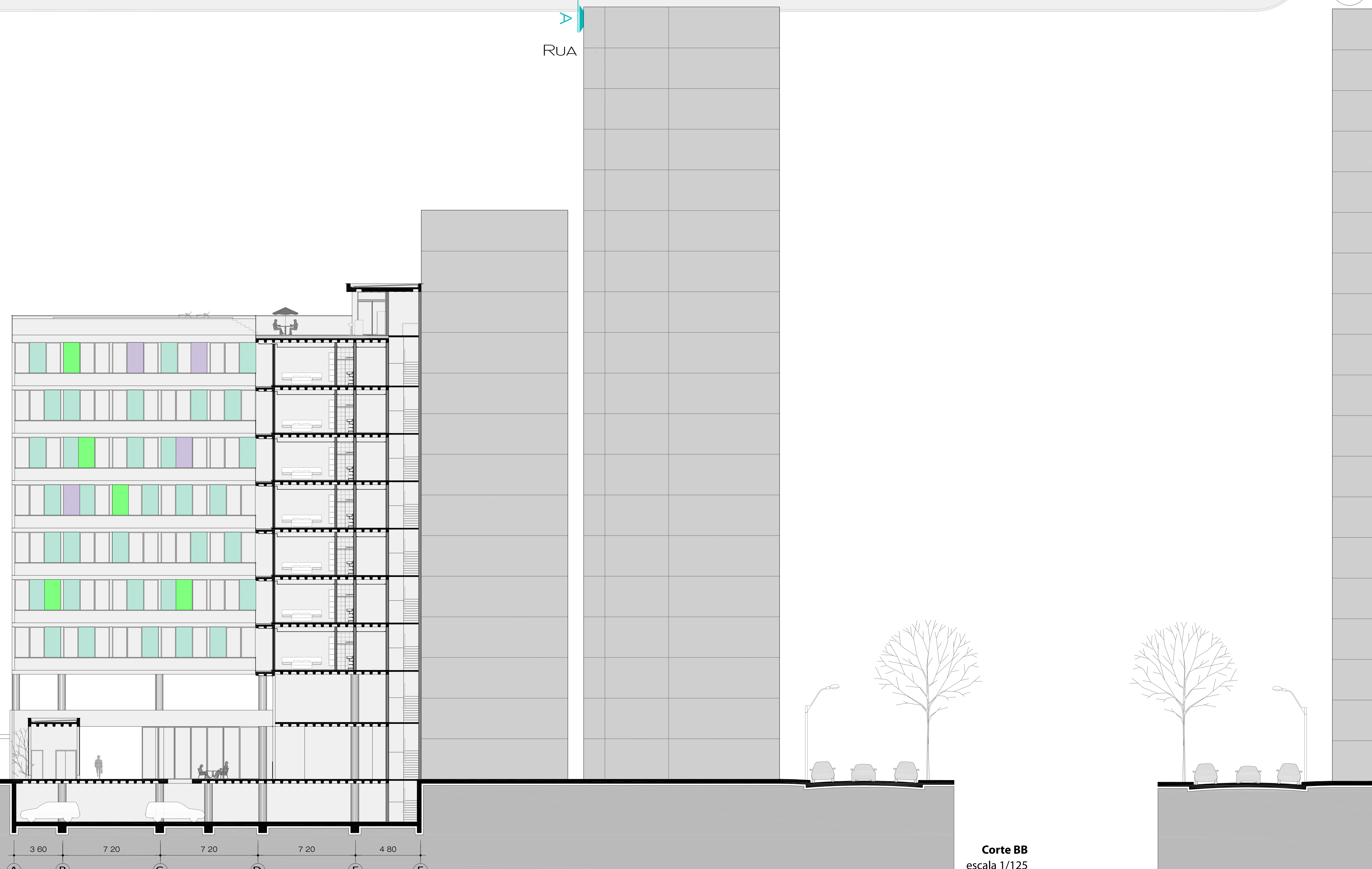

Corte BB
escala 1/125

8/9 Multifuncionalidade no Centro Histórico

Hospedagem | Serviços | Entretenimento

UFRGS_ universidade federal do rio grande so sul - faculdade de arquitetura
TCCAU _ trabalho de conclusão do curso de arquitetura e urbanismo
acadêmica **mônica martins feldens** | orientadora **prof. dra. betina martau**



TV. ARAÚJO RIBEIRO

RUA GEN. JOÃO MANOEL

RUA SIQUEIRA CAMPOS

A 3 60 B 7 20 C 7 20 D 7 20 E 4 80 F

1 5 60
2 7 20
3 7 20
4 7 20
5 7 20
6 7 20
7 7 20
8 7 20
9 6 00
10 6 00
11 6 00
12 6 00
13

escala 1/125

RUA SETE DE SETEMBRO

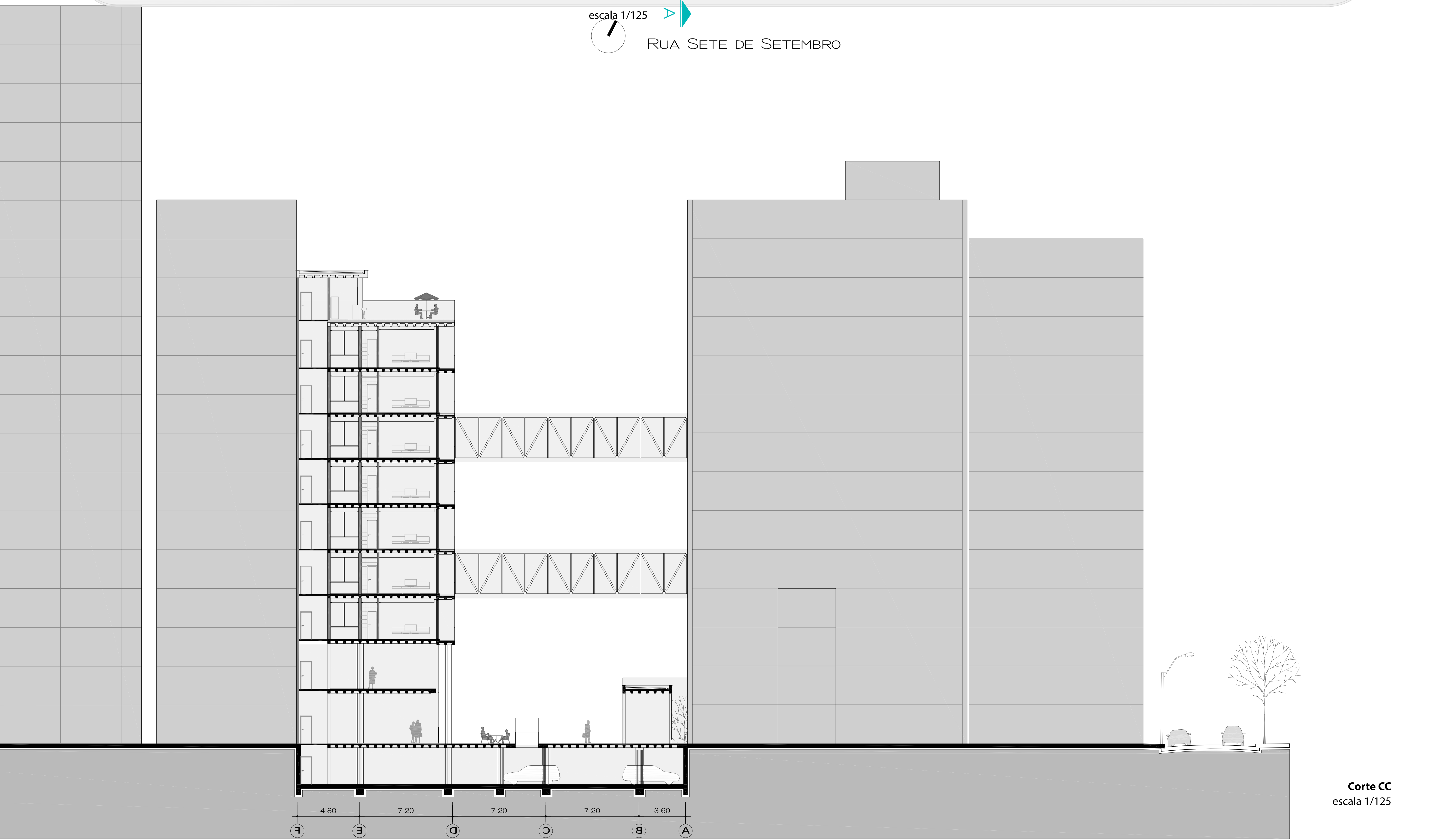

9/9 Multifuncionalidade no Centro Histórico

Hospedagem | Serviços | Entretenimento

UFRGS_ universidade federal do rio grande so sul - faculdade de arquitetura
TCCAU _ trabalho de conclusão do curso de arquitetura e urbanismo
acadêmica mônica martins feldens | orientadora prof. dra. betina martau

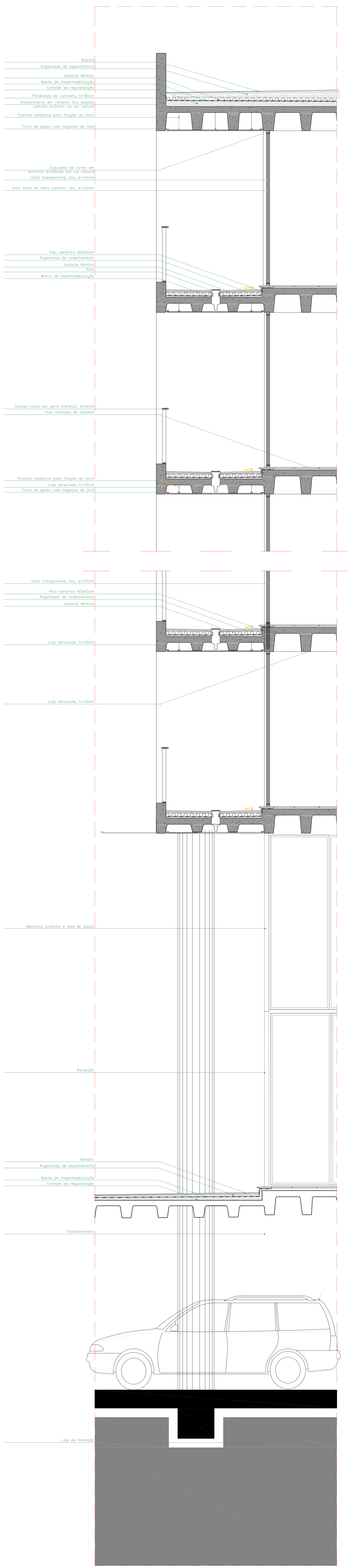

Corte Setorial
escala 1/25

