PROGRAMA DE MONITORIA ACADÊMICA

GERIBONE, K. F.; VERÍSSIMO, M. de O.;
SANT'ANA FILHO, M.; MARTINS, M. D.; CARRARD, V. C.
Disciplina de Patologia Básica - Faculdade de Odontologia

Salão UFRGS 2012 — VIII Salão de Ensino de 1 a 5 de outubro

Período Letivo: 2012/1
Professor Responsável: MANOEL SANT'ANA FILHO
Disciplinas: PATOLOGIA BÁSICA D, PATOLOGIA BÁSICA N
Créditos: 5 **Carga Horária**: 75 **Etapa Aconselhada:** 3 (Diurno), 4 (Noturno)

SÚMULA

Disciplina teórico-prática que proporciona ao aluno condições de reconhecer os fenômenos patológico gerais e os eventos fisiopatológicos relevantes à pratica odontológica.

OBJETIVOS

Objetivos Gerais:
Esta disciplina tem por objetivo oportunizar que os alunos desenvolvam a percepção dos fenômenos patológicos gerais nas diferentes situações do exercício da clínica odontológica.

Objetivos Específicos:
1-Desenvolver inicialmente as habilidades cognitivas para o diagnóstico das doenças.
2-Desenvolver habilidades cognitivas de reconhecimento dos processos patológicos de Inflamação, Degenerações, Distúrbios Circulatórios, Patologia Dentária, Estomatites, Mal-formações e Neoplasias.

CONTEÚDO PROGRAMÁTICO

Unidade 1- Introdução ao estudo da Patologia.
- 1.1 - Considerações sobre Patologia
- 1.2 - Agentes Morbígenos
- 1.3 - Biópsia

Unidade 2- Processos Degenerativos
- 2.1- Processos degenerativos.
- 2.2- Distúrbios pigmentares
- 2.3- Distúrbios circulatórios

Unidade 3 - Processo Inflamatório.
- 3.1 - Inflamação em geral.
- 3.2 - Inflamações crônicas nodulares
- 3.3 - Imunopatologia.

Unidade 4 - Patologia Dentária
- 4.1- Alterações Regressivas dos tecidos duros dos dentes
- 4.2- Patologia Pulpar
- 4.3- Patologia do periodonto apical
- 4.4- **Patologia do periodonto marginal**

Unidade 5 – Afecções de Língua
Unidade 6 - Estomatites
Unidade 7- Alterações de Crescimento e Diferenciação Celulares.
- 7.1 Generalidades.
- 7.2 Anomalias Dentárias e Buco-Faciais
- 7.3 Generalidades sobre Tumores

PROCEDIMENTOS DIDÁTICOS

Aulas expositivas dialogadas com projeção audiovisual. Aulas práticas com estudo microscópico. Apresentação de casos, lâminas e seminários à distância (EAD).

Figura 1 - Aula prática com estudo microscópico em laboratório.

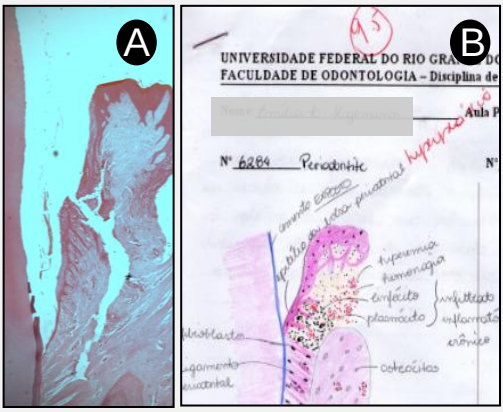

Figura 2 – Fotomicrografia de lâmina histológica de doença de gengiva periodontite (A) e imagem de relatório de aula prática entregue ao final da aula (B).

Figura 3 – Aspecto Clínico da doença da periodontite.

REFERÊNCIAS

1- FRANCO, M.; MONTENEGRO, M.H.; BRITO, T.; BACHI, C.E.; ALMEIDA, P.C. Patologia: Processos Gerais. 5 ed. 2010. São Paulo, Atheneu Editora.
2 - NEVILLE, BRAD; DAMM, DOUGLAS D., ALLEN, CARL M. Patologia Oral e Maxilofacial. 3ª ed. 2009. Elsevier Editora.

UFRGS SEAD UFRGS PROPG UFRGS PROGRAD