



Carta aos leitores | 20.06.24

Everton Cardoso / 20 de junho de 2024 / Carta aos leitores, Editoriais, Uncategorized

*Foto: Ação 'Quando a água baixar' recolhe agasalhos, maquiagem, calçados, itens de limpeza e livros para doar a quem foi afetado pelas chuvas (Imagem: Marcelo Pires/JU)

A instituição universitária, como pensada na América Latina desde a Reforma Universitária de Córdoba, em 1918, deve estar em diálogo constante com o cenário no qual está inserida. Imbuída desse espírito, a UFRGS vem atuando em muitas frentes desde que o Rio Grande do Sul começou a ser atingido por fortes chuvas e enchentes. A reportagem desta semana pretende tratar justamente dessa ação, sobretudo a partir de iniciativas de auxílio à comunidade acadêmica. Essa questão se complementa, no Perfil, com a trajetória de um servidor que se dedicou justamente a aprofundar a relação da Universidade com o público externo por meio da prática extensionista.

Para além de uma ação direta, essa relação com a sociedade também está presente quando a instituição universitária se insere no debate público. Isso se expressa, neste número do JU, na seção de artigos, onde se apresentam pontos de vista sobre cozinhas solidárias e sobre atividades comunitárias no contexto de crise, e na coluna Cidades, em que se coloca uma proposta de articulação para esses momentos.

No restante do JU de hoje, perspectivas sobre a vida no Universo, a Educação do Campo, a rotulagem de alimentos, saúde mental, agricultura orgânica, daltonismo e escala de tempo geológica. E, no destaque da agenda cultural, a retomada do Edital de Ocupação do Centro Cultural da UFRGS, que teve o prazo de inscrições prorrogado.

Boa leitura!

"As manifestações expressas neste veículo não representam obrigatoriamente o posicionamento da UFRGS como um todo."

:: ÚLTIMAS



Carta aos leitores | 04.07.24



Mobilização duradoura de cidadãos voluntários evidencia a necessidade de se repensar modelo de administração pública



Energias renováveis e mudanças climáticas



Os impactos das inundações nos museus de Porto Alegre e no direito à cidade



Os negros vão ganhando espaços na educação



Música e sociedade na Europa renascentista



Carta aos leitores | 27.06.24



Atingida pelas enchentes, Escola de Administração da UFRGS levanta reflexões sobre o prédio e seus espaços



Acolhimento às crianças e adolescentes no abrigo sediado na Esefid



Tecnologias para tempos de emergência

INSTAGRAM

Jornal da Universidade UFRGS
@jornal da universidadeufrgs

Follow

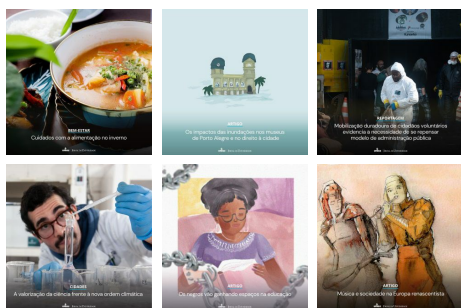

View on Instagram

REALIZAÇÃO

JORNAL DA UNIVERSIDADE



CONTATO

Jornal da Universidade
Secretaria de Comunicação Social/UFRGS

Av. Paulo Gama, 110 | Reitoria - 8. andar | Câmpus Centro | Bairro Farroupilha | Porto Alegre | Rio Grande do Sul | CEP: 90040-060

(51) 3308.3368

jornal@ufrgs.br