



Carta aos leitores | 14.12.23

Everton Cardoso / 14 de dezembro de 2023

*Foto: Marcelo Pires/JU

Entre os papéis sociais desempenhados pelas instituições federais de ensino superior estão a formação de profissionais para atuar em pesquisa e a disseminação de conhecimento sobre o fazer científico. Assim, para além da produção de conhecimento e da divulgação dos resultados desse processo, universidades como a UFRGS contribuem para que a sociedade entenda como se dá a investigação. Já se sabe que a ciência é criteriosa, metódica, cumulativa e que descobertas, avanços, interpretações e mesmo opiniões oriundas desse campo e de seus agentes estão fundadas sobre modos de perceber a realidade que transcendem e até mesmo superam as experiências cotidianas individuais.

É nesse âmbito que a iniciação científica representa uma profunda, constante e transformadora ação institucional. Afinal, atualmente a UFRGS conta com 1.672 bolsistas de iniciação científica remunerados e 483 voluntários, totalizando 2.155 estudantes de graduação atuando em algum dos 5.566 projetos em andamento na instituição. E o Salão de Iniciação Científica, o SIC, que teve sua 35.ª edição neste ano, é uma evidência bastante concreta dessa atividade. Por isso, este número do JU apresenta artigos escritos por ganhadores do Prêmio Jovem Pesquisador nas diversas áreas do conhecimento no evento realizado no mês passado. Para completar, a matéria de divulgação científica apresenta os resultados de um estudo sobre o perfil de cientistas em início e meio de carreira no Brasil.

Nas próximas semanas, devido à redução das atividades da Universidade com o recesso de fim de ano, o JU não publica novas edições. Internamente, esse é um período em que a equipe se mobiliza para fazer a avaliação das suas atividades no ano que termina na forma de relatório anual e organiza o planejamento para o próximo período. Voltaremos a nossas publicações regulares no dia 11 de janeiro.

Nossa equipe, portanto, segue em atividade. Para quaisquer contatos, basta escrever para jornal@ufrgs.br ou pelo Whatsapp (51)3308.3368.

Boa leitura, boas festas e um ótimo início de 2024!

"As manifestações expressas neste veículo não representam obrigatoriamente o posicionamento da UFRGS como um todo."

:: ÚLTIMAS

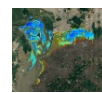

Repositório de mapas da UFRGS dimensiona a tragédia no RS e fornece informações detalhadas



Primeiro dia de doações ao abrigo da Esefid tem grande adesão da comunidade



Carta aos leitores | Extra | 10.05.24



Nascente na Lomba do Pinheiro ilustra os esforços e entraves para viabilizar a existência de fontes de água públicas



Orientações sobre alimentação de pessoas portadoras de doença celíaca em abrigos



Carta aos leitores | Extra | 09.05.24



Onde e como se informar em situações de crise



Entidades se mobilizam para garantir disponibilidade de alimentos, gás, combustíveis e remédios



Material orienta sobre assistência de saúde mental em desastres



Resposta integrada a desastres naturais para pessoas com deficiência

INSTAGRAM

jornaldauniversidadeufrgs
@jornaldauniversidadeufrgs

Follow

[View on Instagram](#)

REALIZAÇÃO

JORNAL DA
UNIVERSIDADE



UFRGS
SECOM

UFRGS

CONTATO

Jornal da Universidade
Secretaria de Comunicação Social/UFRGS

Av. Paulo Gama, 110 | Reitoria – 8. andar | Câmpus Centro |
Bairro Farroupilha | Porto Alegre | Rio Grande do Sul | CEP:
90040-060

 (51) 3308.3368

jornal@ufrgs.br