

SEMANA DE ENFERMAGEM

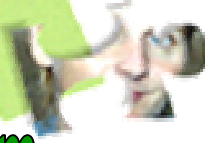

A Responsabilidade Social no Contexto da Enfermagem

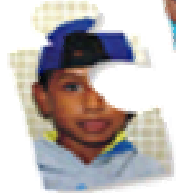
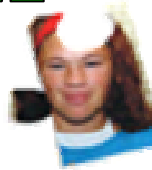

Local:
Hospital de Clínicas de Porto Alegre
Escola de Enfermagem da Universidade Federal do Rio Grande do Sul

**Porto Alegre, RS, Brasil
09 a 11 de maio de 2007**



Resumos 2007

HOSPITAL DE CLÍNICAS
ESCOLA DE ENFERMAGEM DA UNIVERSIDADE FEDERAL DO
RIO GRANDE DO SUL
ASSOCIAÇÃO BRASILEIRA DE ENFERMAGEM-RS

*“A Responsabilidade Social
no
Contexto da Enfermagem”*

09 a 11 de maio de 2007

Local
Anfiteatro Carlos César de Albuquerque
Hospital de Clínicas
Porto Alegre – RS

HOSPITAL DE CLÍNICAS DE PORTO ALEGRE (HCPA)

Presidente: Sérgio Carlos Eduardo Pinto Machado

Vice-presidente: Amarílio Vieira de Macedo Neto

Grupo de Enfermagem

Coordenadora: Ana Maria Müller de Magalhães

UNIVERSIDADE FEDERAL DO RIO GRANDE DO SUL (UFRGS)

Reitor: José Carlos Ferraz Hennemann

Vice-reitor: Pedro César Dutra Fonseca

Escola de Enfermagem

Diretora: Liana Lautert

Vice-diretora: Eva Neri Rubim Pedro

ASSOCIAÇÃO BRASILEIRA DE ENFERMAGEM – Seção RS (ABEn-RS)

Presidente: Joel Rolim Mancia

Vice-presidente: Valéria Lech Lunardi

S471r Semana de Enfermagem (2007, maio 9-11 : Porto Alegre, RS)

A responsabilidade social no contexto de enfermagem : resumos da Semana de Enfermagem / Grupo de Enfermagem do Hospital de Clínicas de Porto Alegre, Escola de Enfermagem da Universidade Federal do Rio Grande do Sul [e] Associação Brasileira de Enfermagem - RS. – Porto Alegre : HCPA; UFRGS, Escola de Enfermagem, 2007.

1 CD-ROM : il. color. ISBN: 978-85-87582-27-0

Evento realizado no Anfiteatro Carlos César de Albuquerque, com cursos na Escola de Enfermagem e no HCPA.

Evento conhecido, em suas edições anteriores, como: Semana de Enfermagem do HCPA.

1. Enfermagem. 2. Promoção da saúde. 3. Educação em enfermagem. I. Hospital de Clínicas de Porto Alegre. Grupo de Enfermagem. II. Universidade Federal do Rio Grande do Sul. Escola de Enfermagem. III. Associação Brasileira de Enfermagem – RS. IV. Issi, Helena Becker. V. Semana de Enfermagem do HCPA. VI. Título. VII. Título: Resumos da Semana de Enfermagem. LHSN – 001.300 NLM – W 3

Catálogo pela Biblioteca da Escola de Enfermagem.

APRESENTAÇÃO DO PROTOCOLO ASSISTENCIAL DE ACIDENTE VASCULAR CEREBRAL
ISQUÊMICO AGUDO NO SERVIÇO DE EMERGÊNCIA DO HOSPITAL DE CLÍNICAS DE
PORTO ALEGRE – IMPLICAÇÕES PARA EQUIPE DE ENFERMAGEM

Ana Valéria Furquim Gonçalves(1)
Nátali Pedroso Rodrigues(2)
Kelly Cristina Milioni(3)
Sheila Cristina Ouriques(4)
Lurdes Busin(5)
Agnes Olschowsky(6)
Simone Schenatto(7)

1. Enfermeira do Serviço de Emergência do Hospital de Clínicas de Porto Alegre
2. Acadêmica do 6º semestre de Enfermagem da UFRGS
3. Acadêmica do 8º semestre de Enfermagem da UFRGS
4. Neurologista Vascular do Instituto de Medicina Vascular do Hospital Mãe de Deus e da Unidade Vascular do HCPA.
5. Profª Chefe do Serviço de Enfermagem em Emergência do HCPA
6. Profª Drª Assessora do Serviço de Enfermagem em Emergência HCPA
7. Enfª Chefe da Unidade de Enfermagem em Emergência do HCPA

RESUMO

INTRODUÇÃO: O acidente vascular cerebral (AVC) agudo é considerado uma emergência médica, incapacitante, terceira causa de óbito em países desenvolvidos, primeira no Brasil, superado por doenças cardiovasculares e câncer. Em agosto de 2005 o Serviço de Emergência (SE) do HCPA sofreu reestruturação no sistema de atendimento e triagem de pacientes. No novo protocolo, os usuários são acolhidos por um técnico de enfermagem, direcionados ao Enfermeiro que os classificam conforme gravidade através de cores. Em dezembro, foi instituído o protocolo de AVC e inaugurada a Unidade Vascular (UV), com 05 leitos para tratamento de doenças vasculares agudas tais como AVC, síndrome coronariana aguda, doenças agudas da aorta e tromboembolismo pulmonar. **OBJETIVO:** Descrever o Protocolo Assistencial de AVC isquêmico agudo enfatizando as ações de enfermagem. **METODOLOGIA:** No Protocolo Assistencial de AVC isquêmico agudo definido pelo SE e são classificados pela sua gravidade. São identificados pela cor vermelha tendo prioridade no atendimento, onde realizarão eletrocardiograma e serão direcionados à UV. Imediatamente o médico avalia o paciente e inicia o protocolo, solicitando exames laboratoriais, tomografia de crânio sem contraste e avaliação do neurologista vascular. Após, deverá ser iniciada a trombólise endovenosa sob monitorização contínua da equipe multidisciplinar, na qual a assistência de enfermagem é fundamental, pois mantém o cuidado direto nas 24 horas. **DISCUSSÃO:** No primeiro ano 36 pacientes foram atendidos, com idade média de 66 anos, maioria mulheres brancas. Destes 58% apresentaram mínima ou nenhuma incapacidade em 3 meses; 64%, independência funcional; 04, sangramento cerebral, 03 óbitos (01 relacionado ao sangramento cerebral). **CONSIDERAÇÕES:** Ressaltamos a importância das atividades desenvolvidas pela equipe de enfermagem que contribui não só para a assistência direta ao paciente, mas integra pesquisa e ensino para o êxito e sucesso das intervenções realizadas no SE/ HCPA.