

SEMANA DE ENFERMAGEM

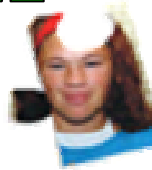

A Responsabilidade Social no Contexto da Enfermagem



Local:
Hospital de Clínicas de Porto Alegre
Escola de Enfermagem da Universidade Federal do Rio Grande do Sul

**Porto Alegre, RS, Brasil
09 a 11 de maio de 2007**



Resumos 2007

**HOSPITAL DE CLÍNICAS
ESCOLA DE ENFERMAGEM DA UNIVERSIDADE FEDERAL DO
RIO GRANDE DO SUL
ASSOCIAÇÃO BRASILEIRA DE ENFERMAGEM-RS**

***“A Responsabilidade Social
no
Contexto da Enfermagem”***

09 a 11 de maio de 2007

Local
Anfiteatro Carlos César de Albuquerque
Hospital de Clínicas
Porto Alegre – RS

HOSPITAL DE CLÍNICAS DE PORTO ALEGRE (HCPA)

Presidente: Sérgio Carlos Eduardo Pinto Machado

Vice-presidente: Amarílio Vieira de Macedo Neto

Grupo de Enfermagem

Coordenadora: Ana Maria Müller de Magalhães

UNIVERSIDADE FEDERAL DO RIO GRANDE DO SUL (UFRGS)

Reitor: José Carlos Ferraz Hennemann

Vice-reitor: Pedro César Dutra Fonseca

Escola de Enfermagem

Diretora: Liana Lautert

Vice-diretora: Eva Neri Rubim Pedro

ASSOCIAÇÃO BRASILEIRA DE ENFERMAGEM – Seção RS (ABEn-RS)

Presidente: Joel Rolim Mancia

Vice-presidente: Valéria Lech Lunardi

S471r Semana de Enfermagem (2007, maio 9-11 : Porto Alegre, RS)

A responsabilidade social no contexto de enfermagem : resumos da Semana de Enfermagem / Grupo de Enfermagem do Hospital de Clínicas de Porto Alegre, Escola de Enfermagem da Universidade Federal do Rio Grande do Sul [e] Associação Brasileira de Enfermagem - RS. – Porto Alegre : HCPA; UFRGS, Escola de Enfermagem, 2007.

1 CD-ROM : il. color. ISBN: 978-85-87582-27-0

Evento realizado no Anfiteatro Carlos César de Albuquerque, com cursos na Escola de Enfermagem e no HCPA.

Evento conhecido, em suas edições anteriores, como: Semana de Enfermagem do HCPA.

1. Enfermagem. 2. Promoção da saúde. 3. Educação em enfermagem. I. Hospital de Clínicas de Porto Alegre. Grupo de Enfermagem. II. Universidade Federal do Rio Grande do Sul. Escola de Enfermagem. III. Associação Brasileira de Enfermagem – RS. IV. Issi, Helena Becker. V. Semana de Enfermagem do HCPA. VI. Título. VII. Título: Resumos da Semana de Enfermagem. LHSN – 001.300 NLM – W 3

Catálogo pela Biblioteca da Escola de Enfermagem.

REPRESENTAÇÕES CULTURAIS SOBRE RECÉM-NASCIDO

Lisandra Liska Roos(1)
Ana Lucia de Lourenzi Bonilha(2)
Cecília Drebes Pedron(3)
Kátia Lopes Inácio(4)
Tatiana Augustinho Rocha(5)

1. Acadêmica de Enfermagem da Escola de Enfermagem da UFRGS. Relatora.
2. Doutora em Enfermagem. Professora da Escola de Enfermagem da UFRGS.
3. Mestranda do Programa de Pós-Graduação da Escola de Enfermagem da UFRGS.
4. Mestre em Enfermagem. Professora assistente do Centro Universitário La Salle.
5. Mestranda do Programa de Pós-Graduação da Escola de Enfermagem da UFRGS.

RESUMO

CARACTERIZAÇÃO DO ESTUDO: A mídia impressa, em especial a revista, constitui-se num aporte de educação informal para os seus leitores. Quando se trata de cuidados relacionados ao recém-nascido, a revista é um meio relevante por disseminar informações e conhecimentos entre as diferentes classes sociais. Esse processo de educação informal auxilia na percepção dos pais sobre as necessidades e cuidados de saúde específicos ao bebê. **OBJETIVO:** Analisar as representações culturais sobre recém-nascido presentes em revista dirigida ao público leigo. **METODOLOGIA:** pesquisa qualitativa com análise temática segundo Minayo. Foram analisados seis exemplares da revista “Crescer”, relativos aos anos de 2003, 2004 e 2005. **CONCLUSÕES:** Em relação à temática estudada, observou-se que o recém-nascido mostra-se (in)visível. Não há clareza na definição entre o que é recém-nascido e o que é bebê. Nem sempre estão explícitas as características específicas relacionadas ao seu período de desenvolvimento. Quando essas são ditas, estão freqüentemente associadas a patologias. É dado ênfase aos aspectos físicos e emocionais da chegada do bebê que refletem negativamente no relacionamento com os pais e familiares. As informações veiculadas mostram uma visão adultocêntrica, pois apresentam uma linguagem técnica, de domínio do profissional de saúde, normalmente o médico, onde os pais são obrigados, passivamente, a decodificá-la. A revista é um meio de educação informal que poderia ser melhor aproveitado para a promoção de saúde do neonato, para isso, é importante que a enfermagem conheça o que é veiculado na mídia impressa para adequar os cuidados e o atendimento ao recém-nascido por meio de ações de educação em saúde realizadas com os pais.