



REINSERÇÃO SOCIAL E RECUPERAÇÃO DA CIDADANIA

Um conjunto habitacional para pessoas em situação de rua

ARQUITETURA E URBANISMO | UFRGS | 2019/2

Trabalho de conclusão do curso | Acadêmica KARINA DECONTO
Orientador CARLOS BAHIMA | Coorientadora ELIANE CONSTANTINOU





- O número de pessoas vivendo em situação de rua é um problema de escala global
- Quase metade dessa população está há mais de 2 anos dormindo nas ruas ou em albergues.
- Um terço dessa população está nessa condição há 5 anos ou mais
- A maioria dessa população são trabalhadores. Grande parte deles exerce uma atividade com remuneração, mesmo que informal.

Número de pessoas vivendo em situação de rua



+100 mil

Número de pessoas vivendo em situação de rua

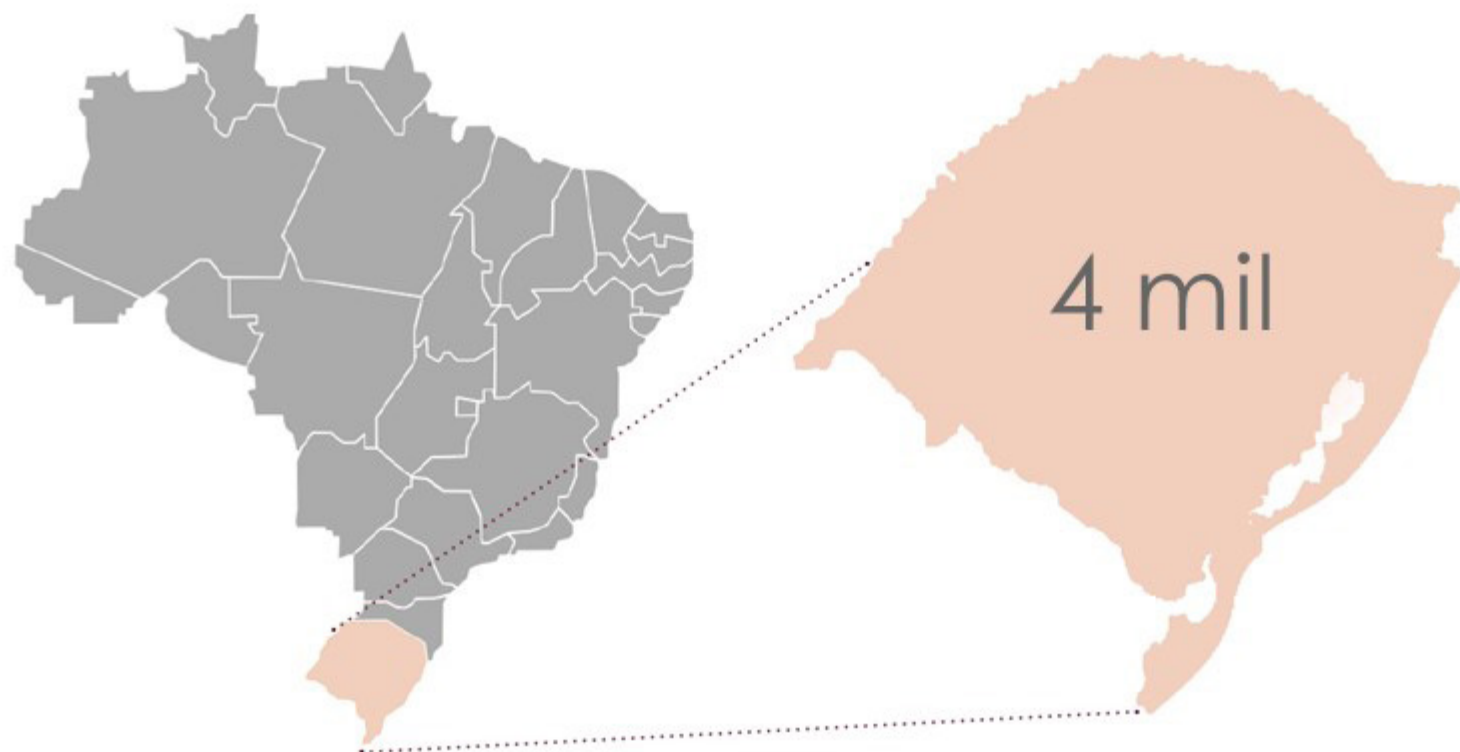



- Falta de políticas públicas e soluções permanentes
- Falha nos programas governamentais
 - Casas de reabilitação: duração de 9 meses
 - Abrigos e albergues: alojamento provisório, regras rígidas e não atendem à demanda
- Aumento no número de edificações ociosas x falta de moradia



- Modelo desenvolvido nos anos 90, nos EUA
- Virou política pública em 2009
- Viabilizou a saída de mais de 80 mil pessoas das ruas
- Prioriza a habitação permanente e segura antes de qualquer outro tratamento
- Cada indivíduo é auxiliado a sustentar sua moradia à medida que trabalha para sua recuperação e reintegração na comunidade em seu próprio ritmo

Comparação de modelos

OUTROS MODELOS



OUTROS MODELOS



MODELO HOUSING FIRST

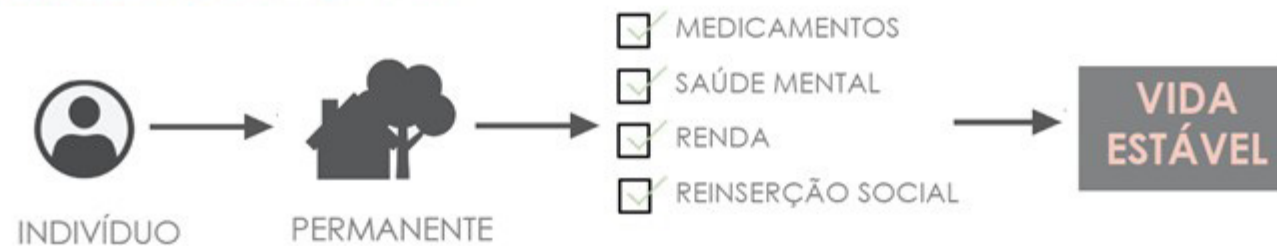

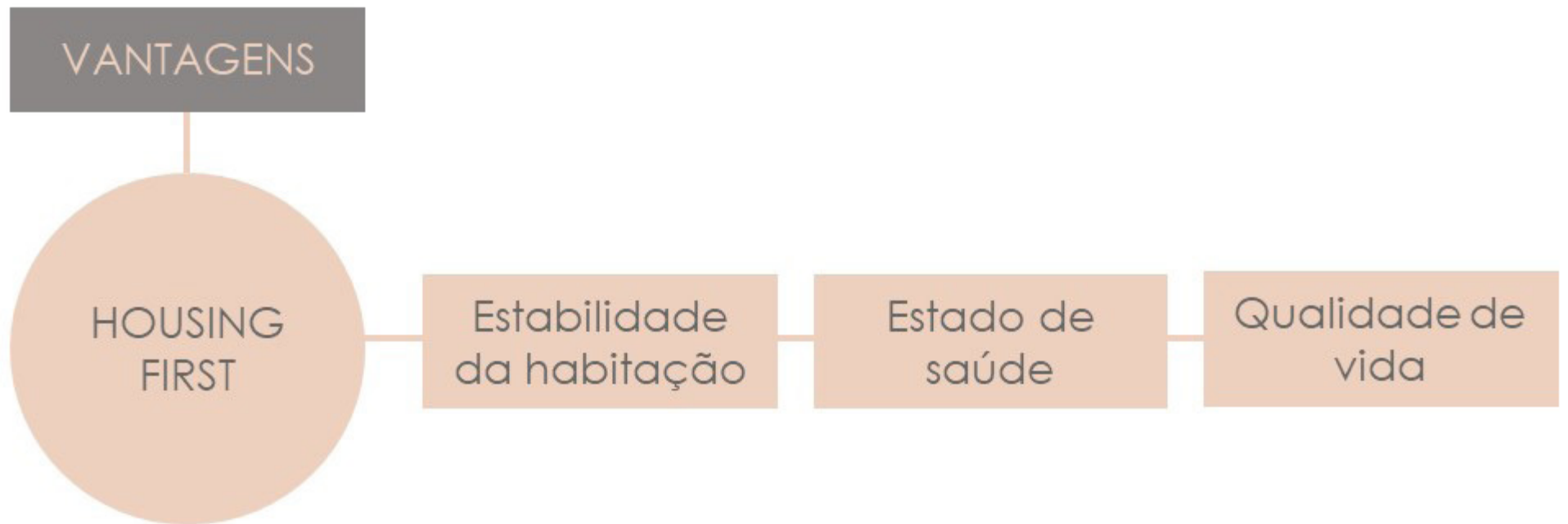

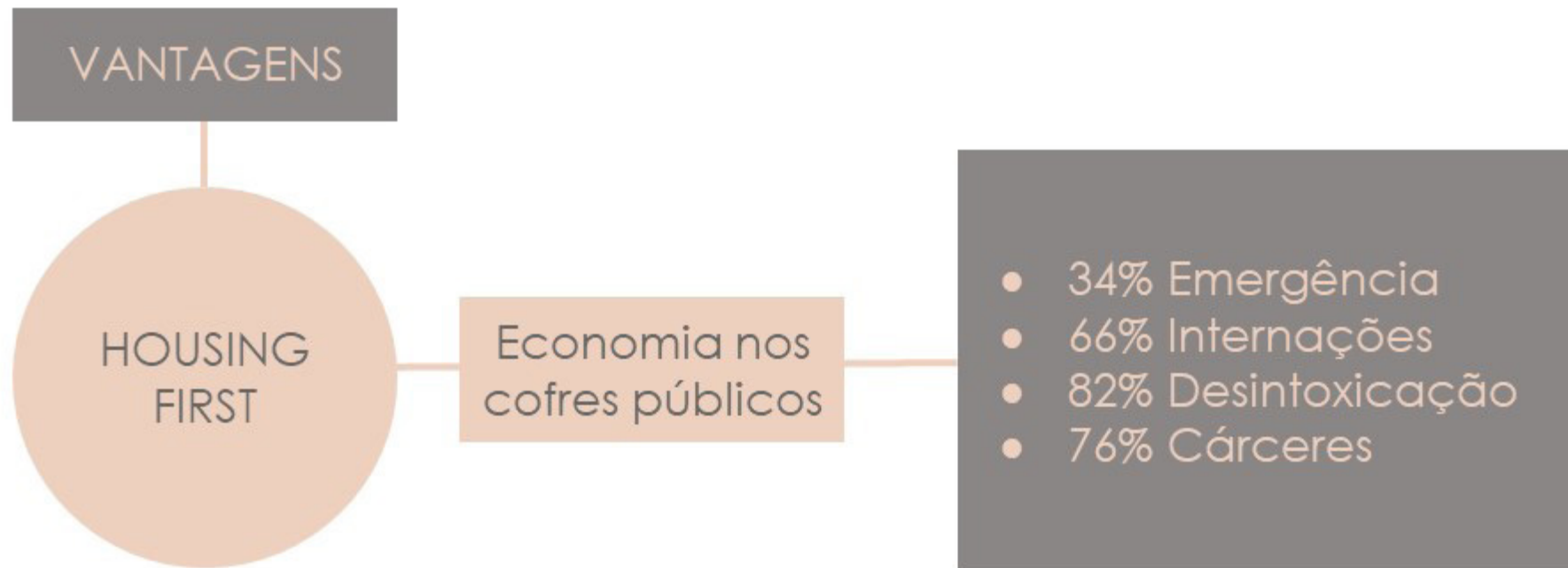

- Implementado em maio de 2018
- Embasamento no Housing First
- 31 famílias já foram beneficiadas
- Programa para pessoas que já estão em tratamento
- Oferece moradias temporárias custeadas pela prefeitura.
- Auxílio de 500 reais válidos por 1 ano

- Implementado em maio de 2018
- Embasamento no Housing First
- 31 famílias já foram beneficiadas
- Programa para pessoas que já estão em tratamento
- Oferece moradias temporárias custeadas pela prefeitura.
- Auxílio de 500 reais válidos por 1 ano
- Dificuldades para expandir a oferta de moradias.
- 140 pessoas aguardam na fila por moradia
- Exigências da prefeitura
- Valor baixo
- Dependência por imóveis privados
- Prazo de 1 ano no auxílio
- Seleciona apenas candidatos em tratamento



CONJUNTO
HABITACIONAL
PARA A POPULAÇÃO
EM SITUAÇÃO DE RUA

Plano de reinserção social para a população em situação de rua, considerando as diretrizes do Housing First

Utilização de edificações e terrenos ociosos

Construção de módulos habitacionais de qualidade e de baixo custo

Módulos flexíveis, que se adaptam em diferentes tipos de lotes e pré-existências



- Proximidade com o centro
- Infraestrutura consolidada
- Elevado número de edificações abandonadas
- Necessidade de revitalização dessa área
- Plano diretor prevê habitação de interesse social nessa região
- Número de pessoas nessa condição que habitam a área

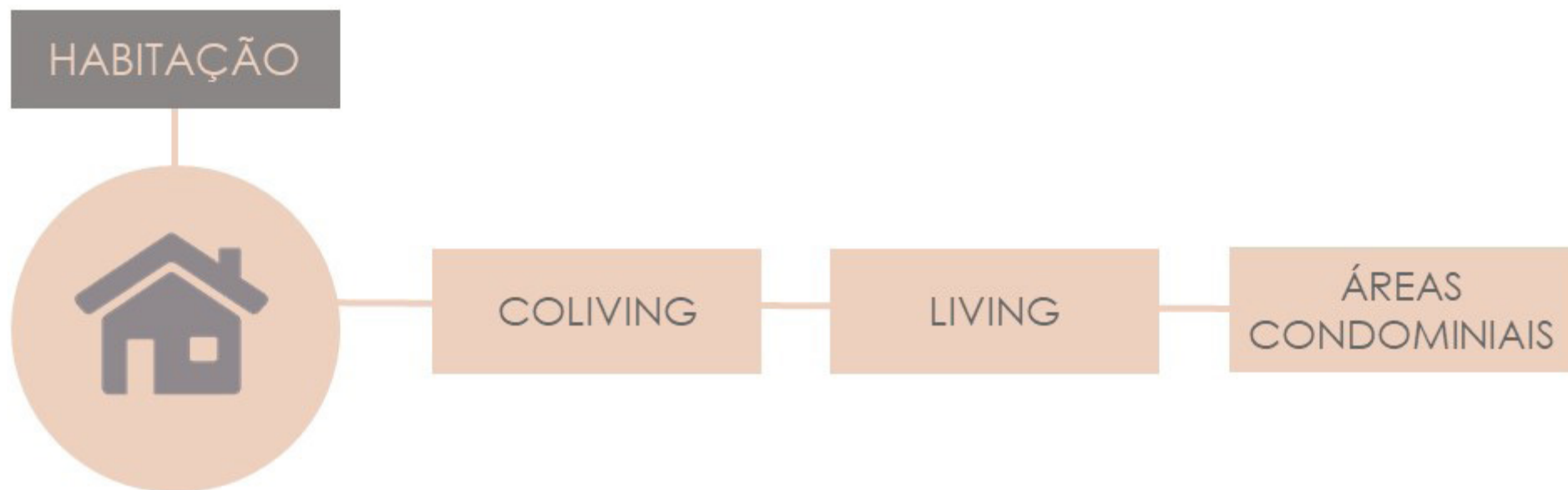

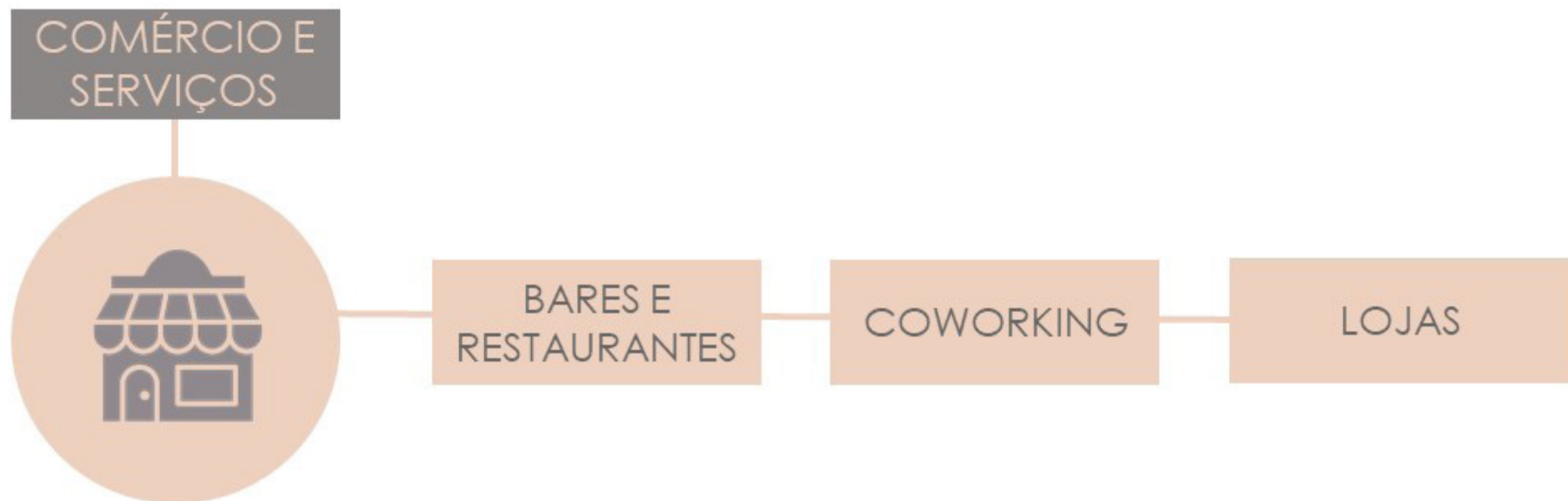

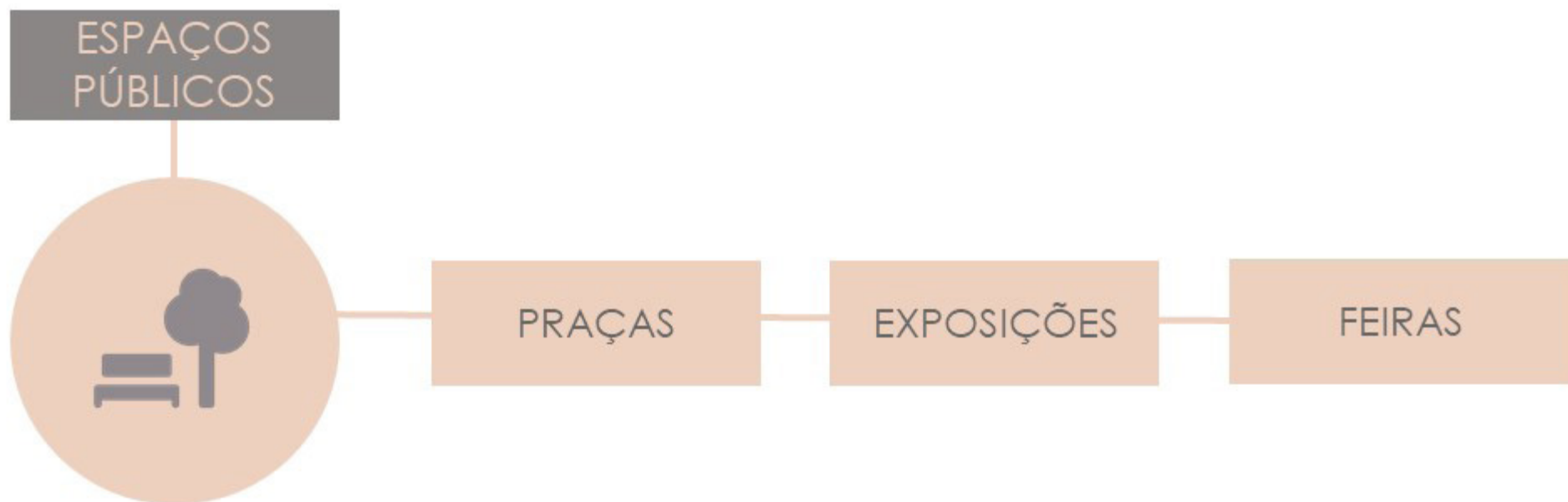

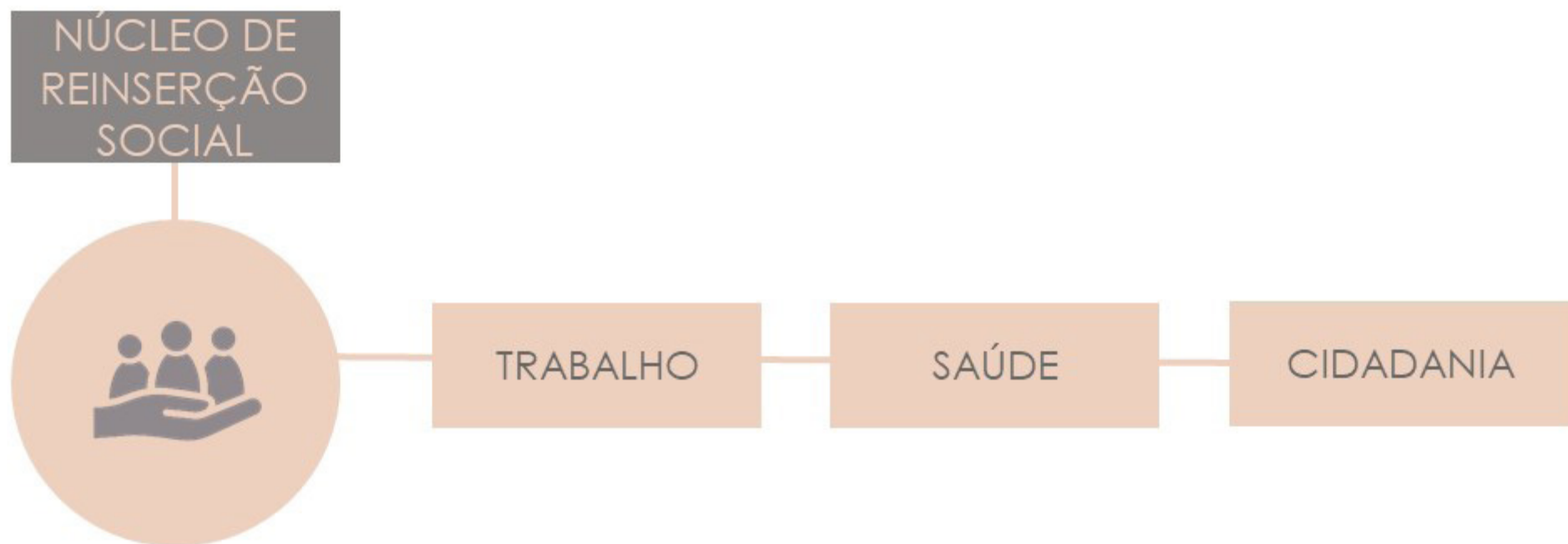

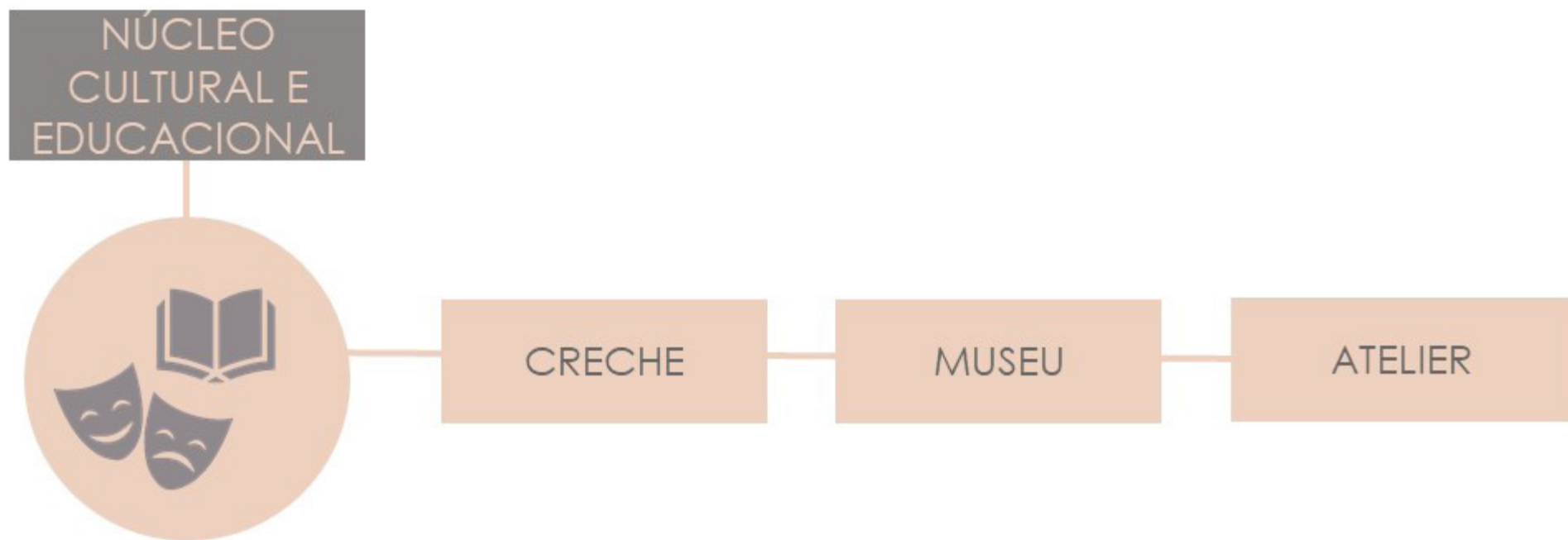

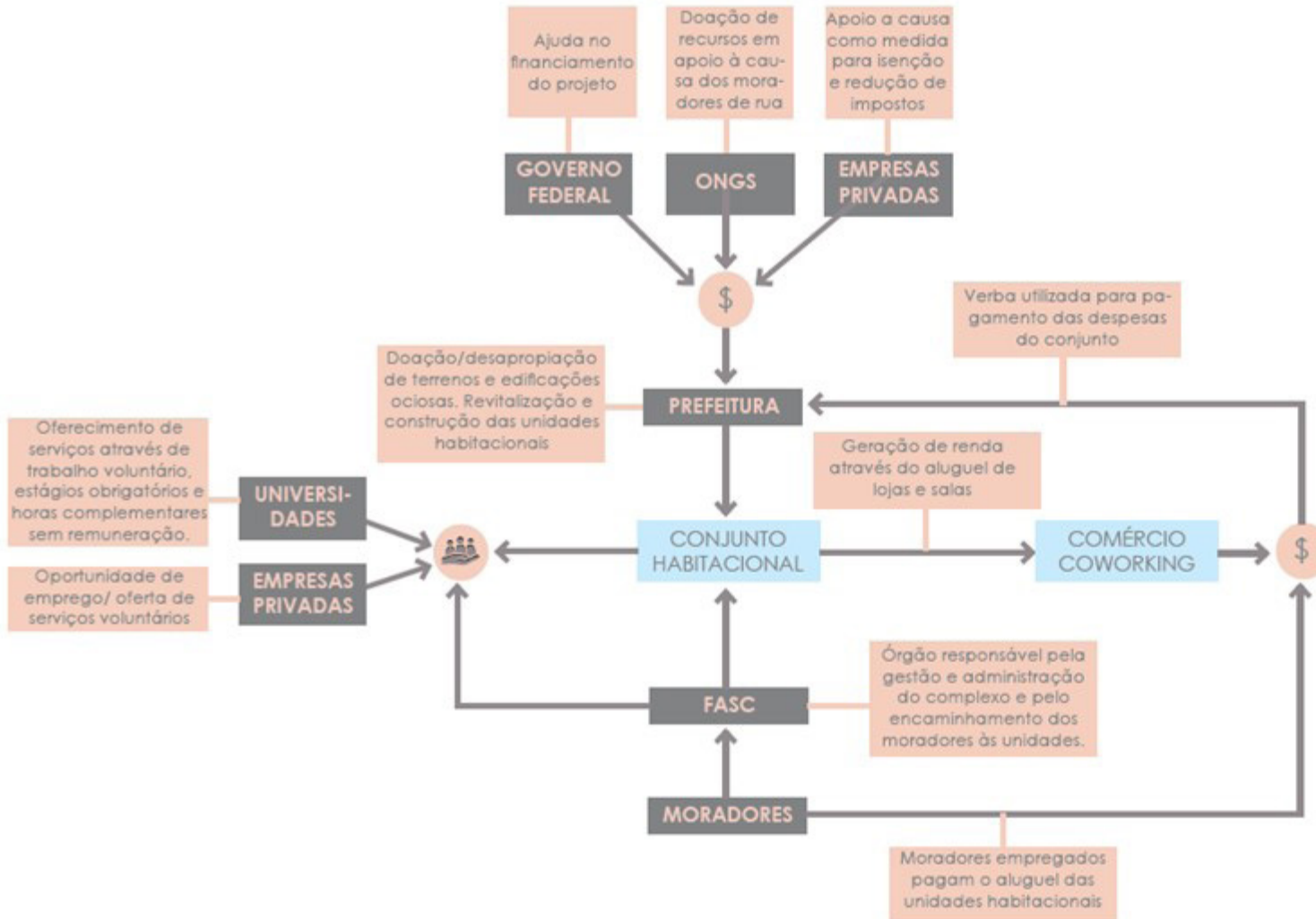

Agentes envolvidos

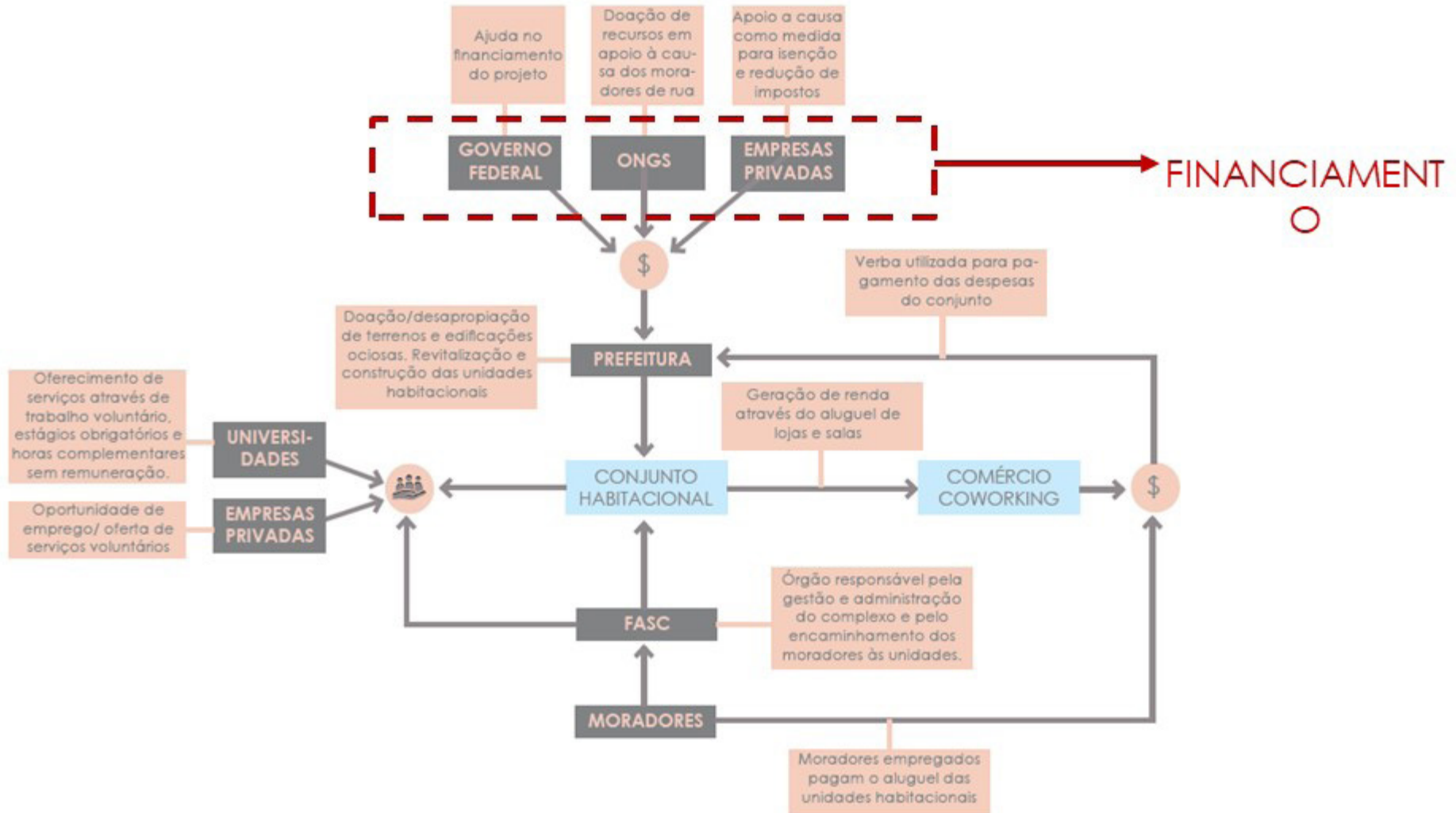

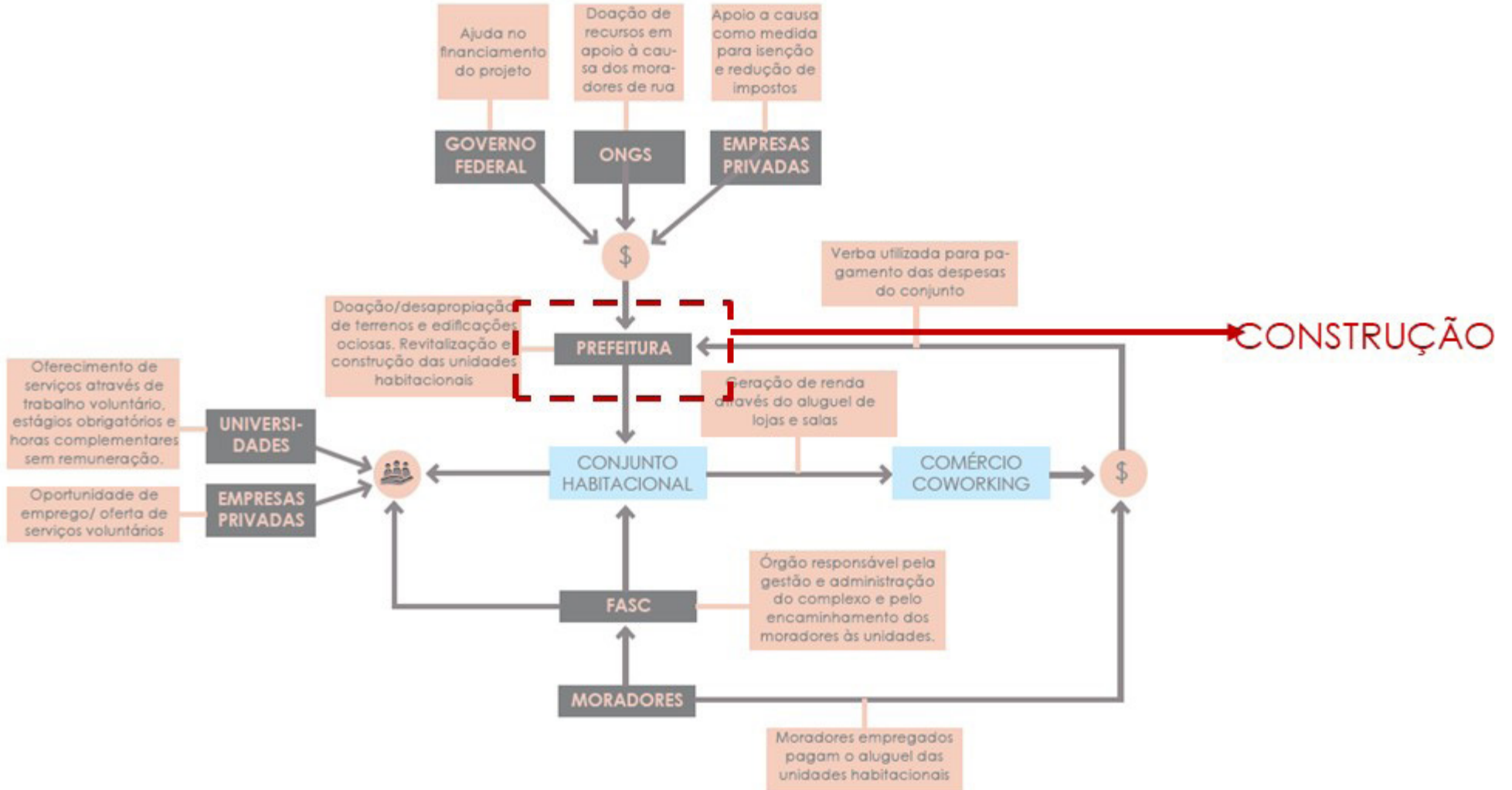

Agentes envolvidos

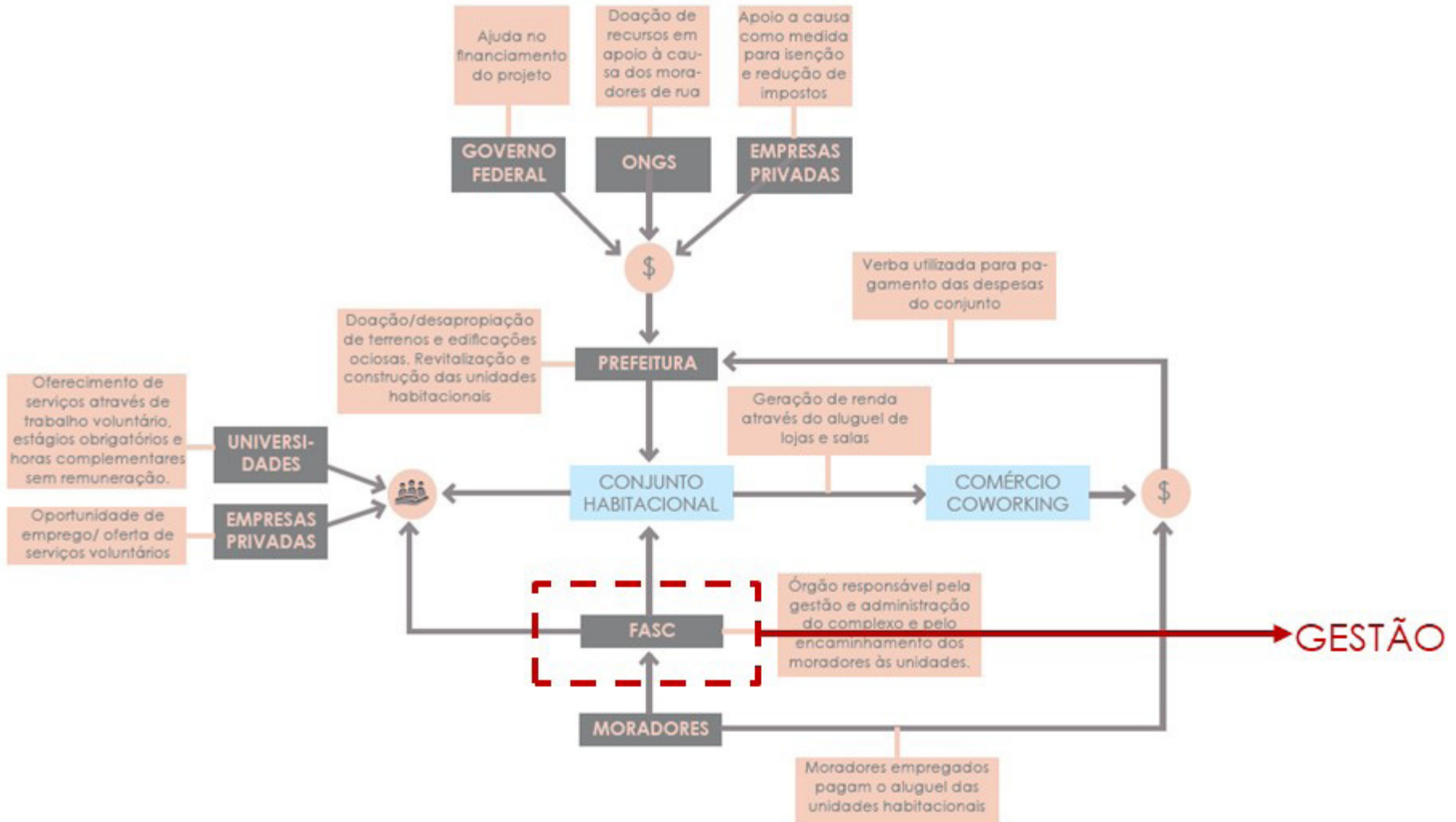

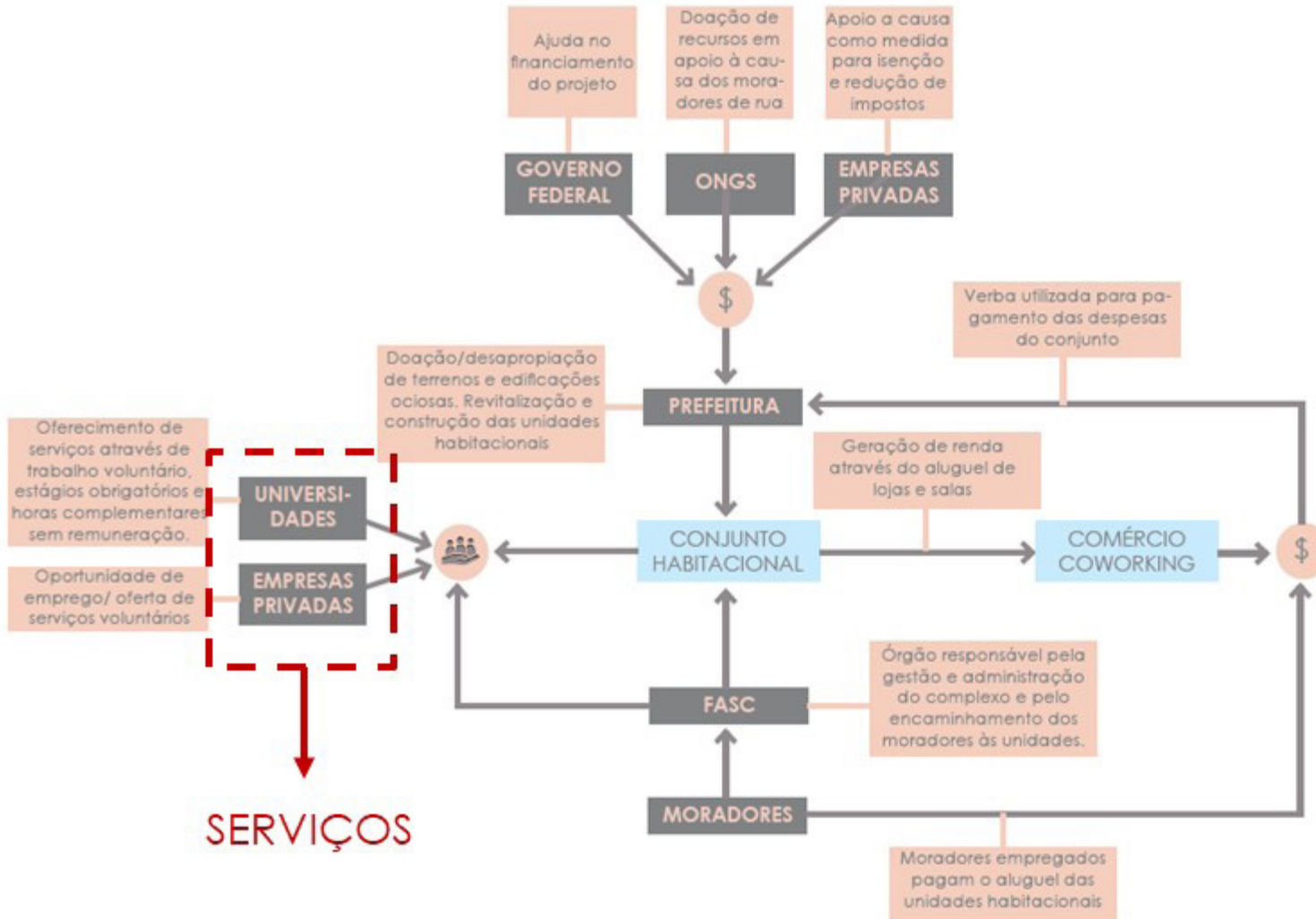

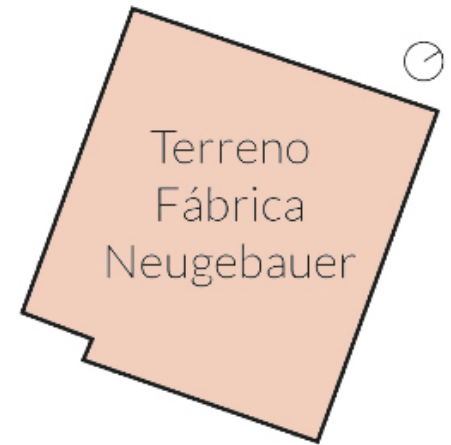
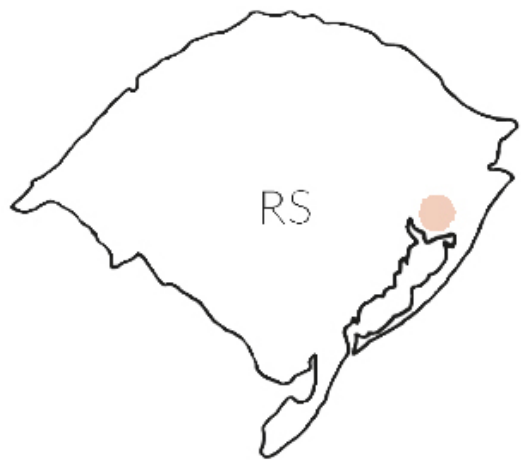

Visuais externas



Visuais internas



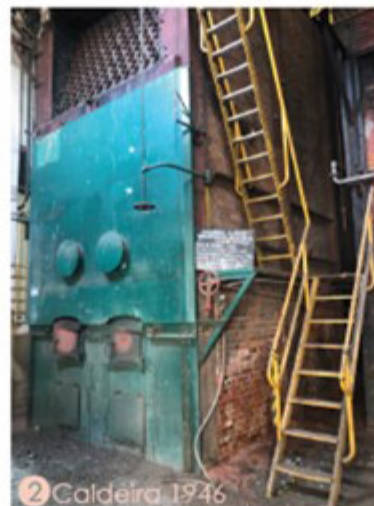

Situação atual do terreno

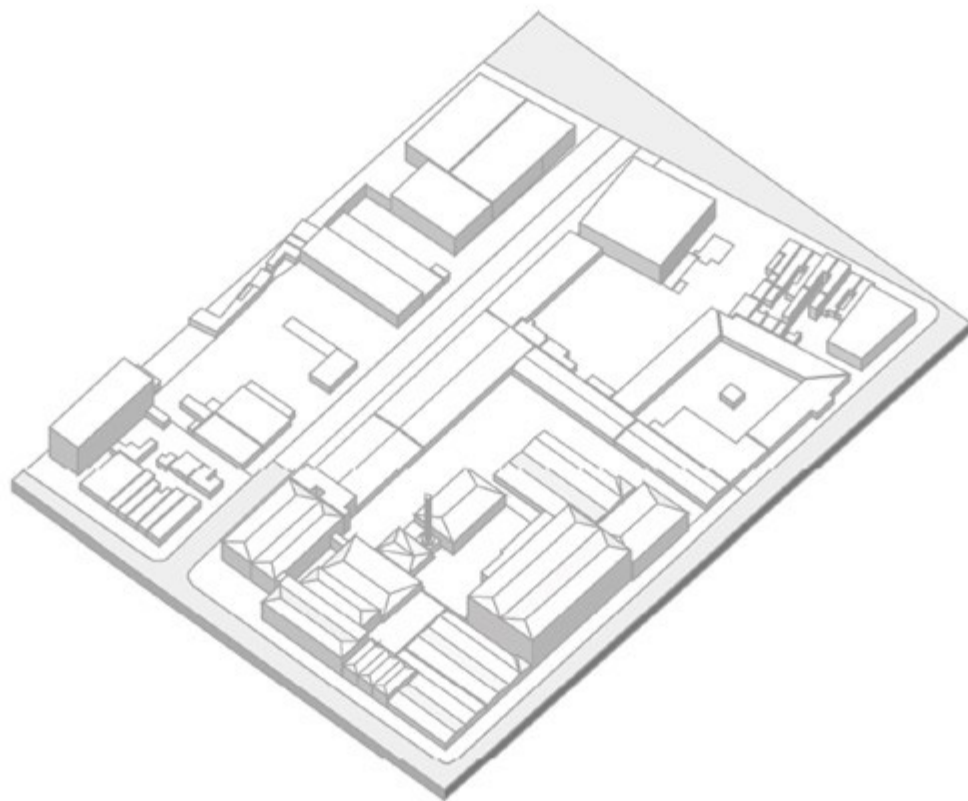

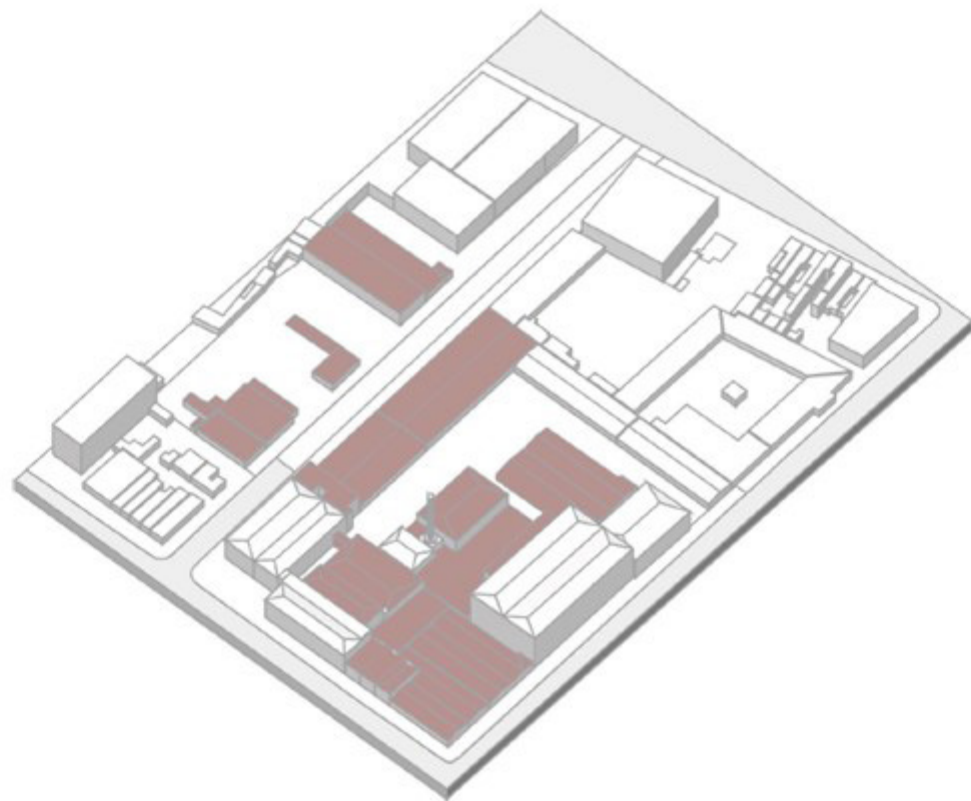

Malha e alinhamento da preexistência

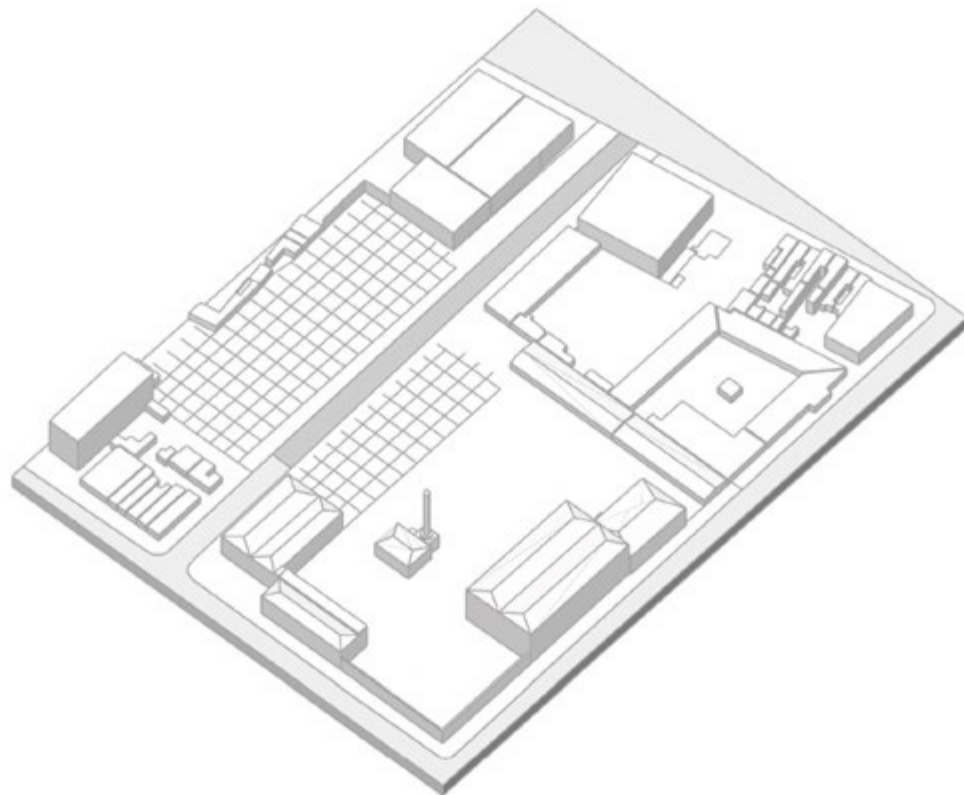

Edificações à construir - Habitação

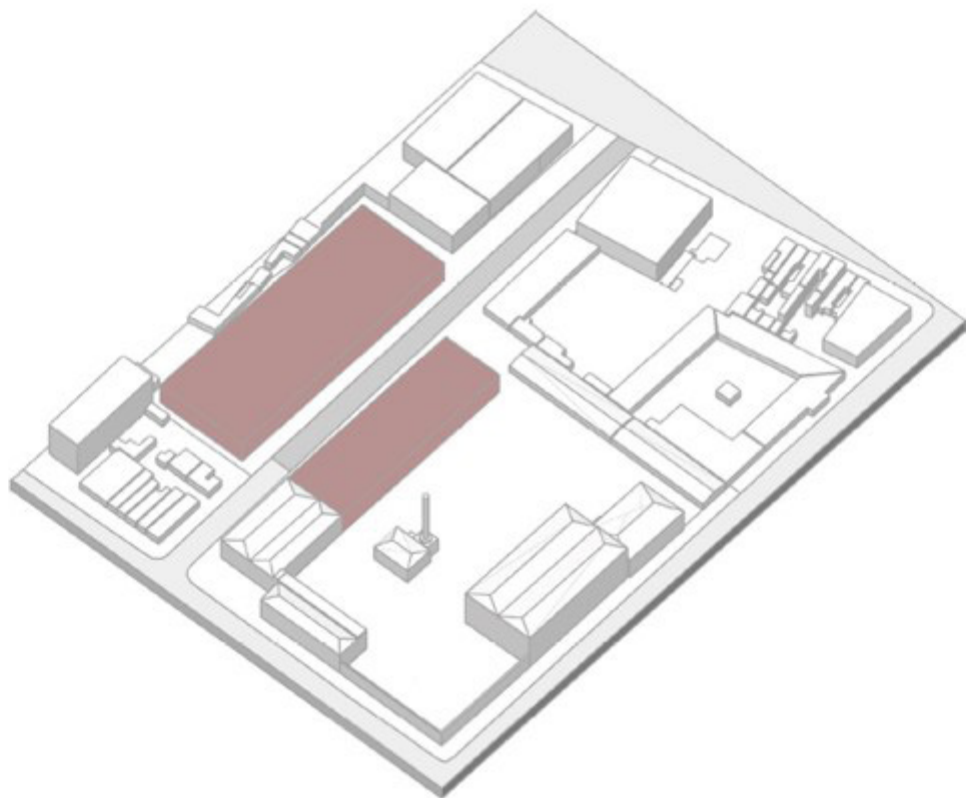

Edificações à construir - Apoios

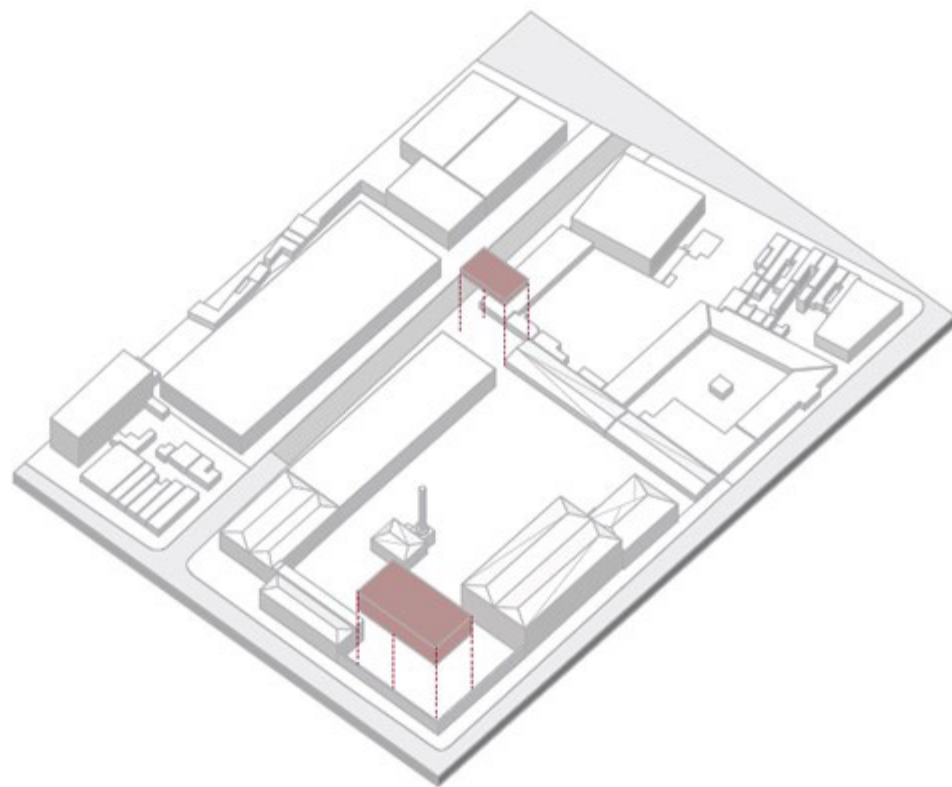

Relação e conexão do espaço aberto

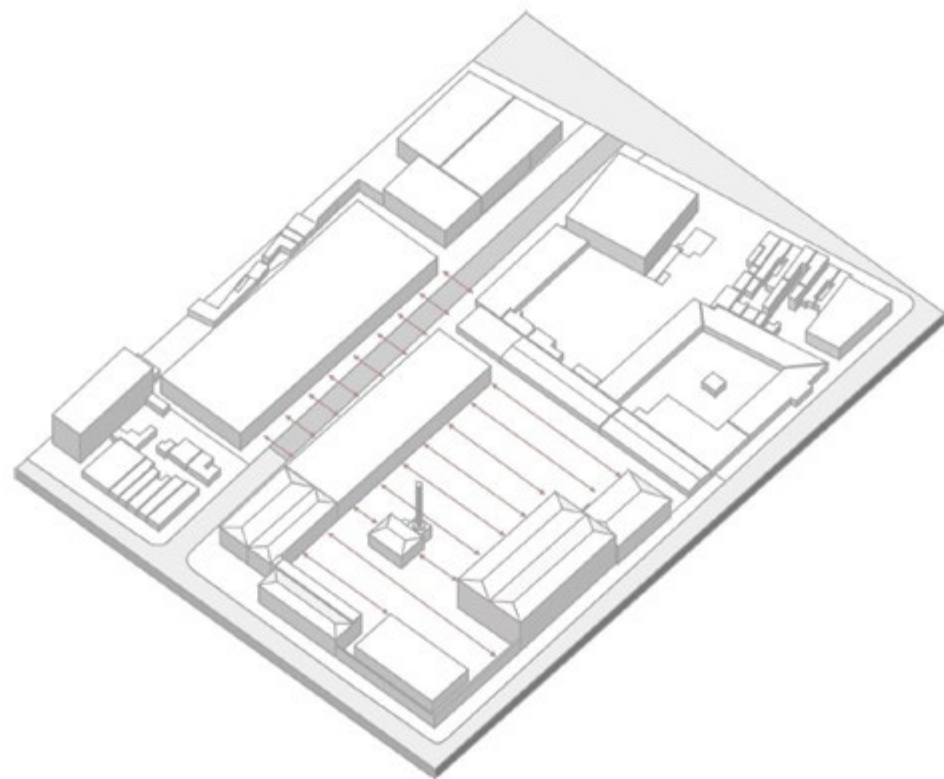

Eixos principais de circulação

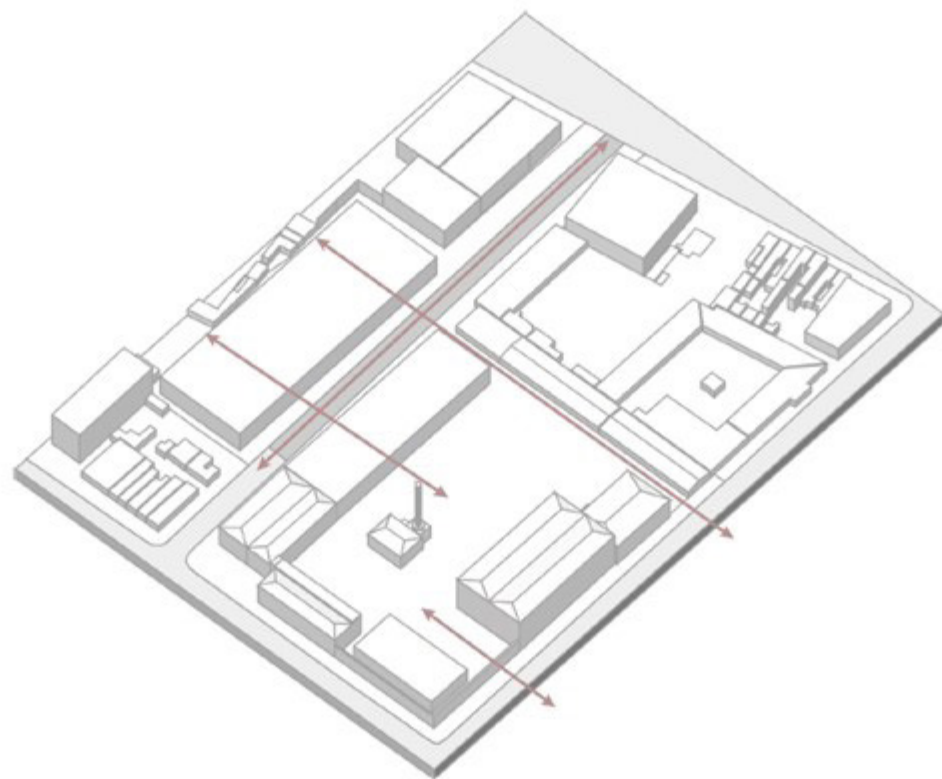

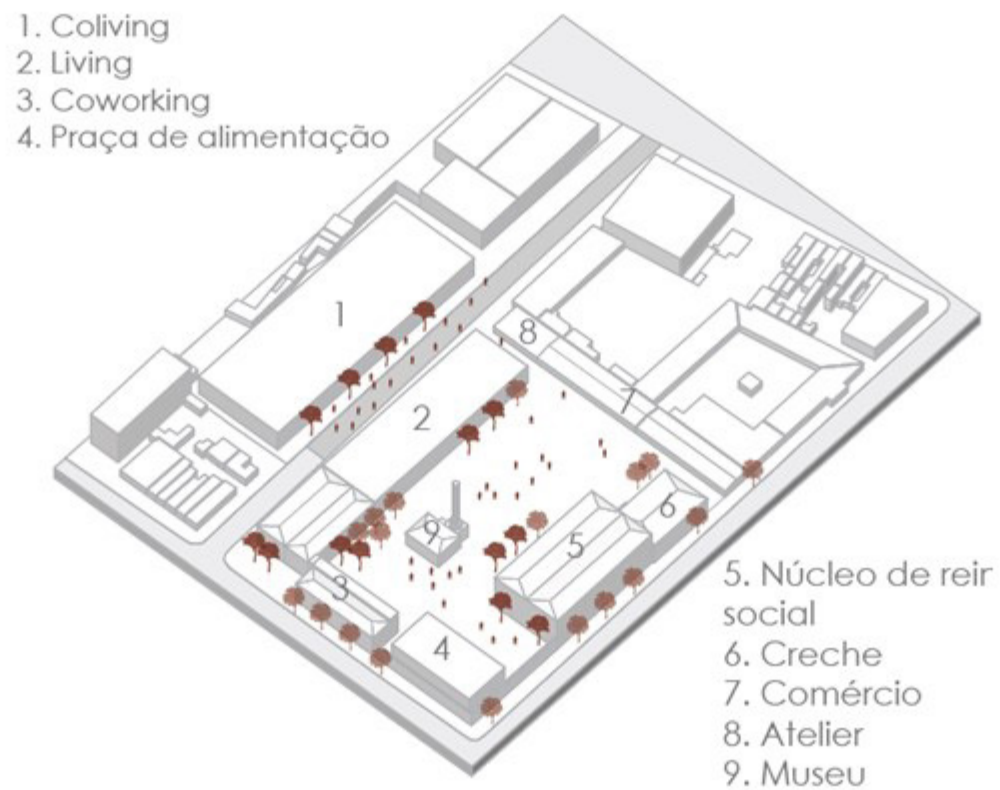









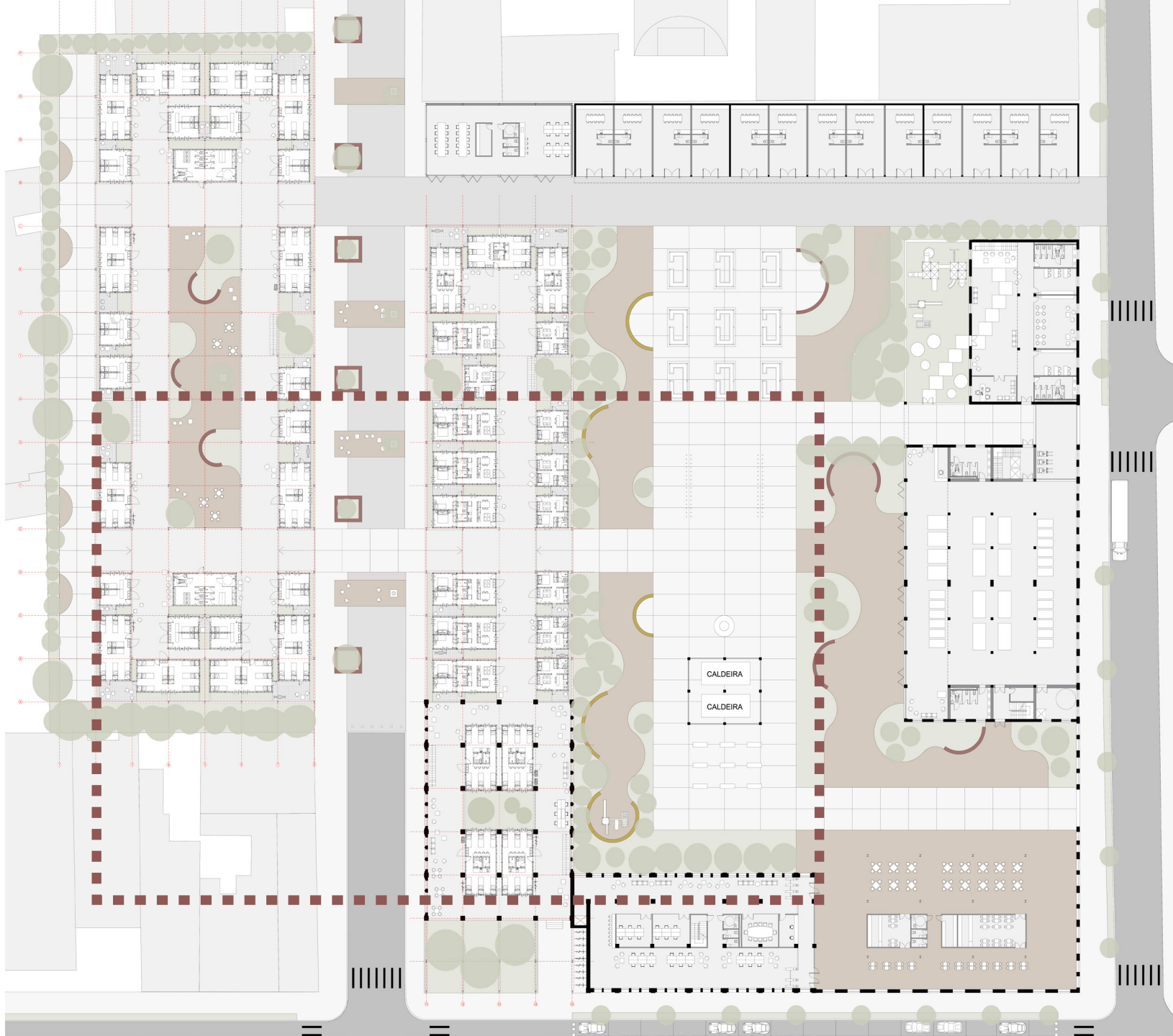

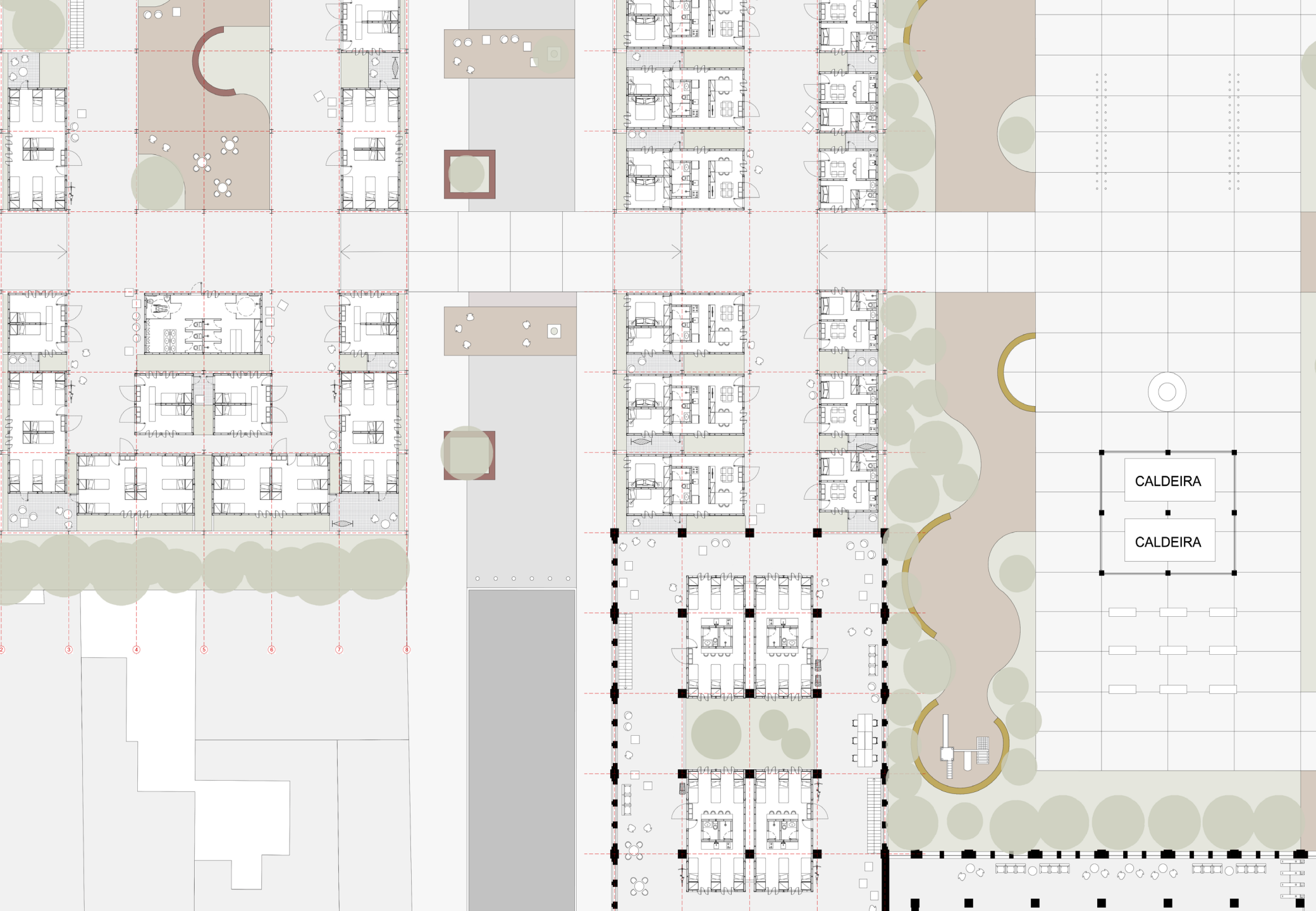

CALDEIRA

CALDEIRA





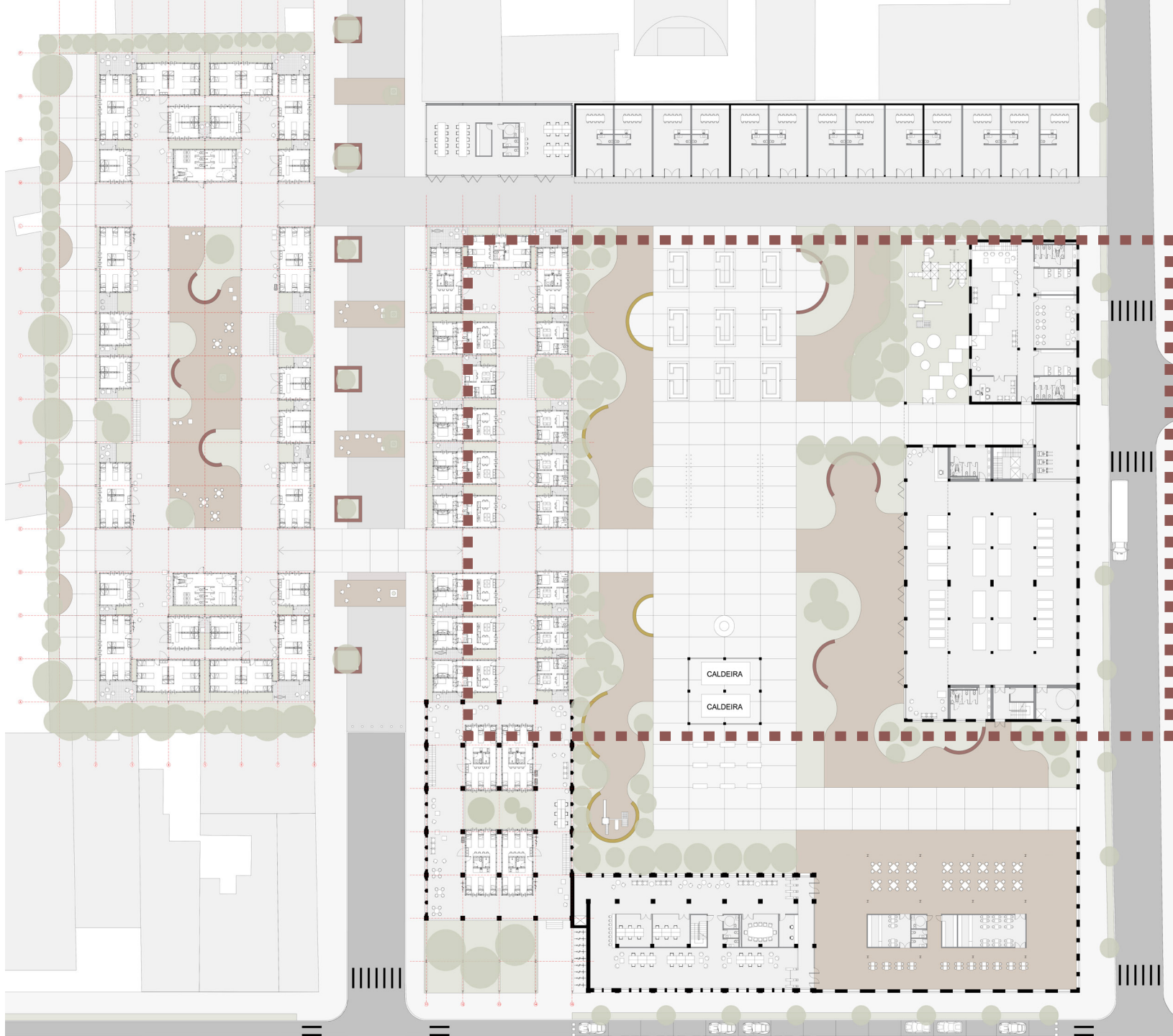



CALDEIRA

CALDEIRA



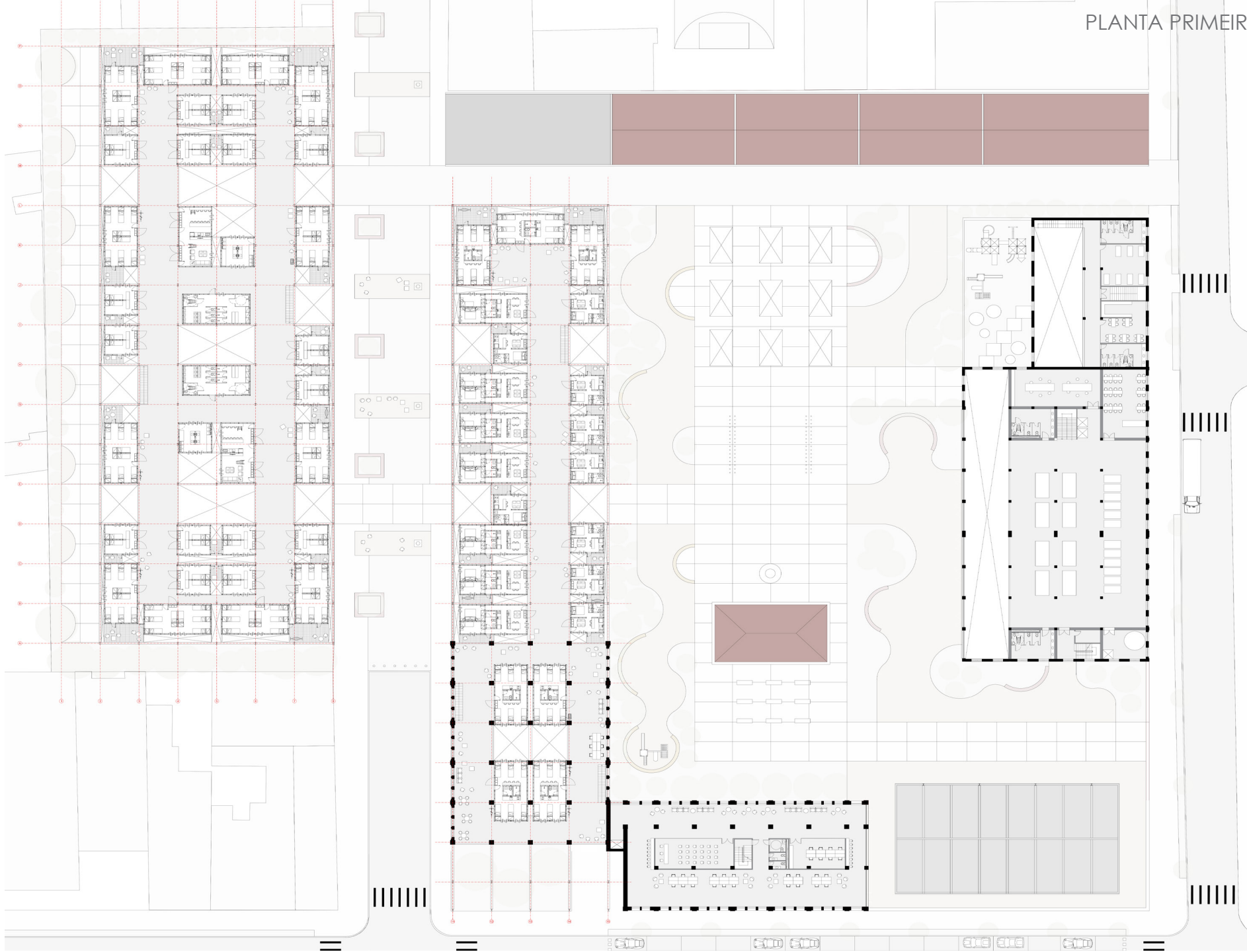

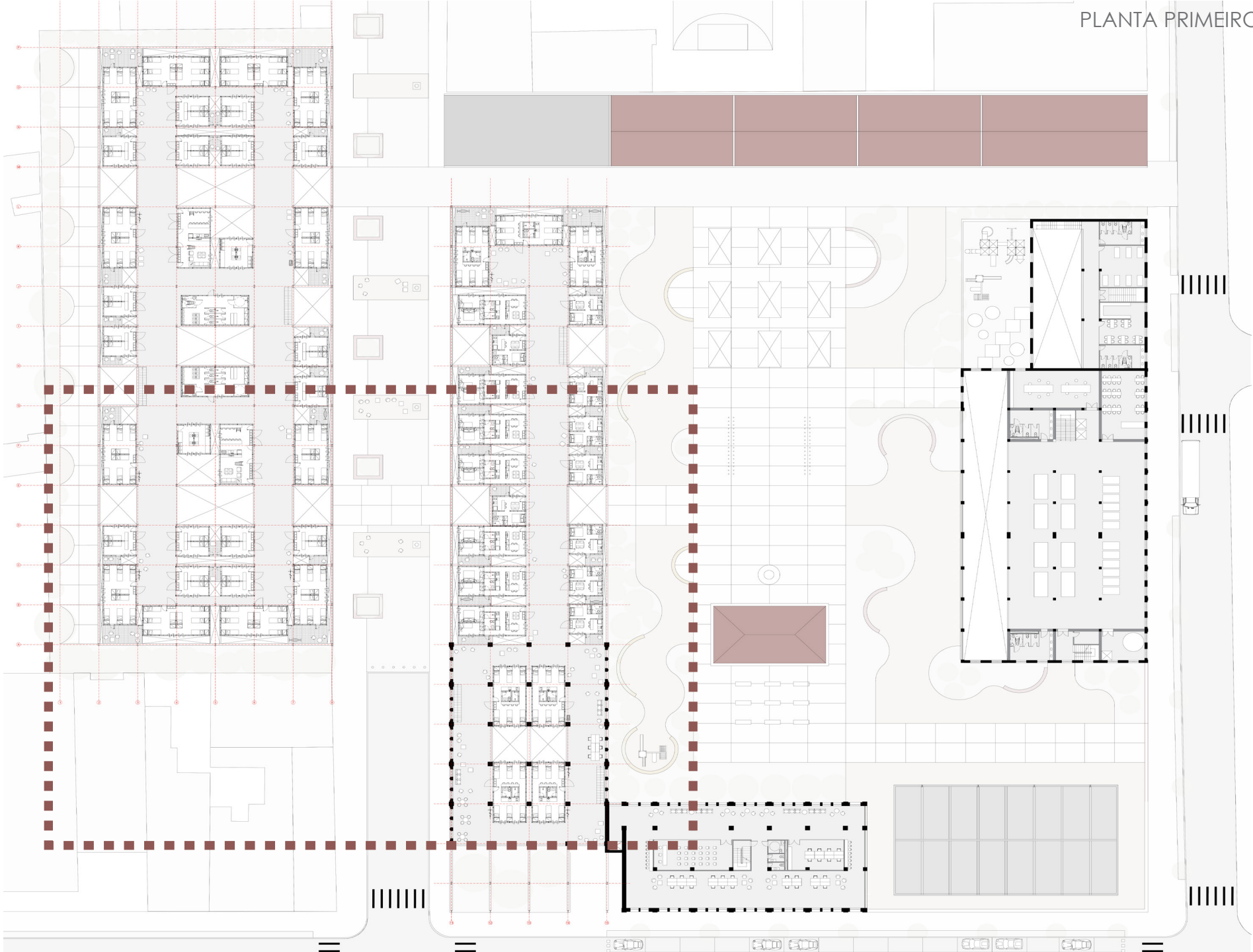





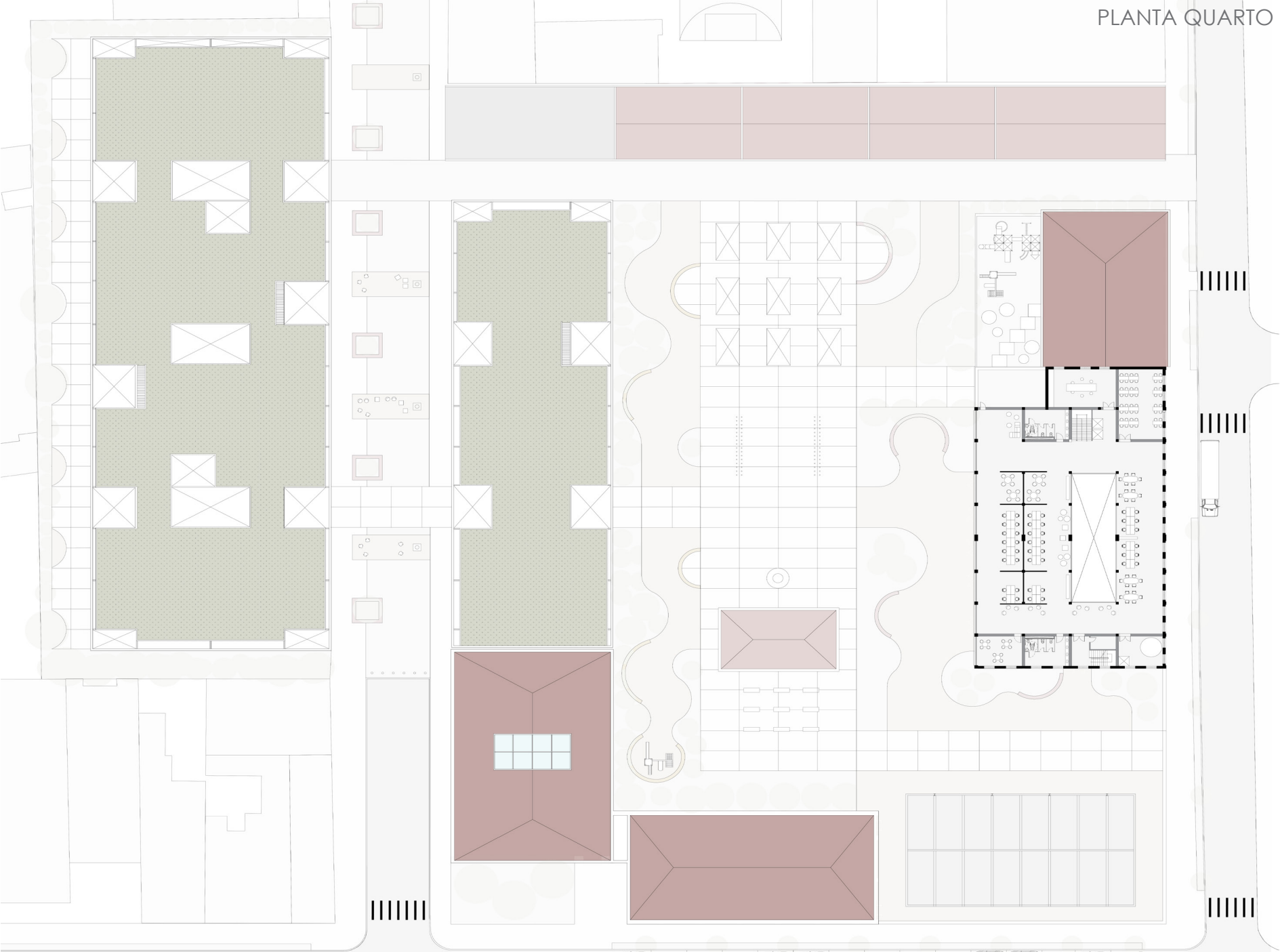





CORTE AA'



CORTE CC'

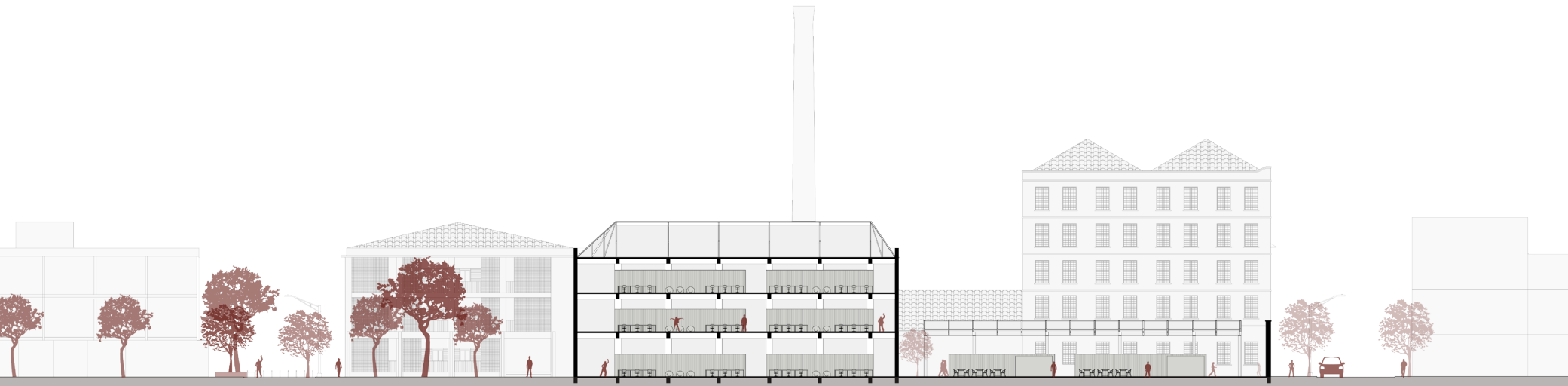

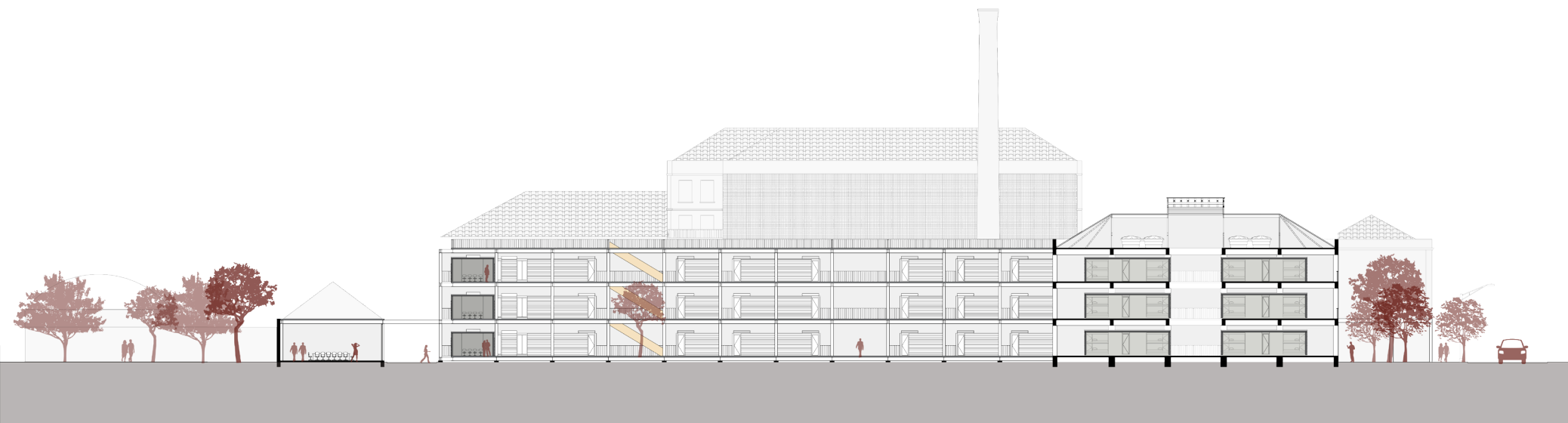

FACHADA RUA SANTOS DUMONT

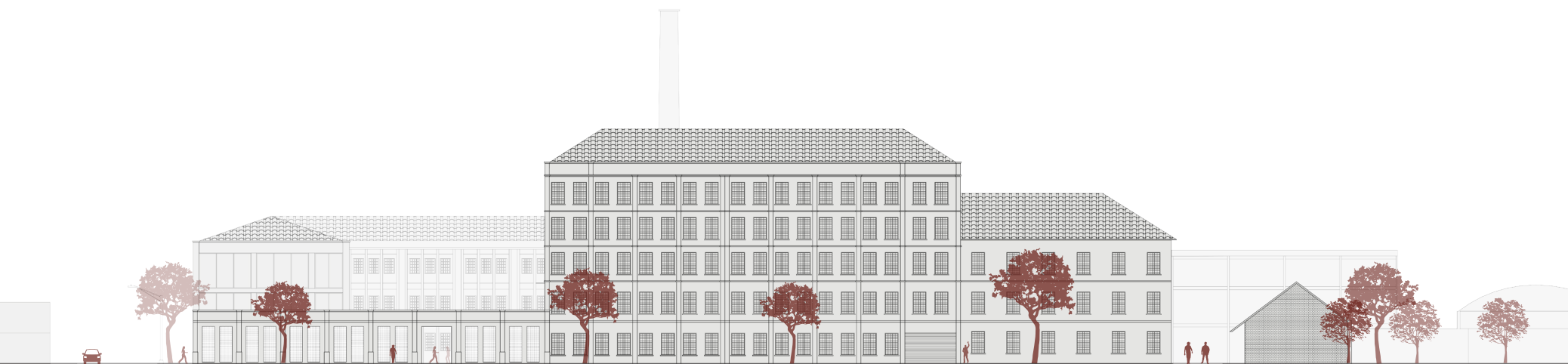

FACHADA AV. CAIRÚ

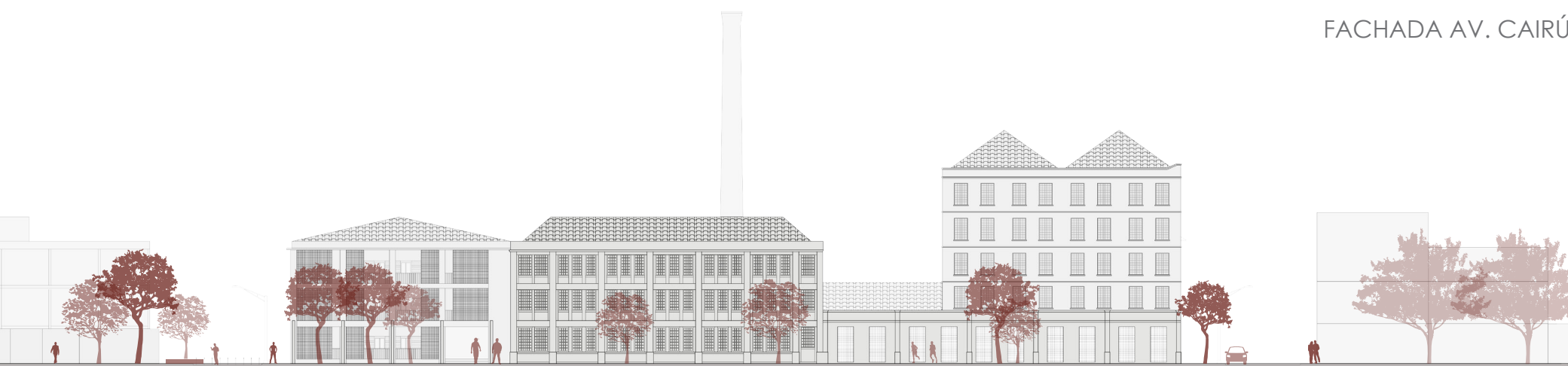

FACHADA AV. RIO GRANDE



FACHADA AV. RIO GRANDE



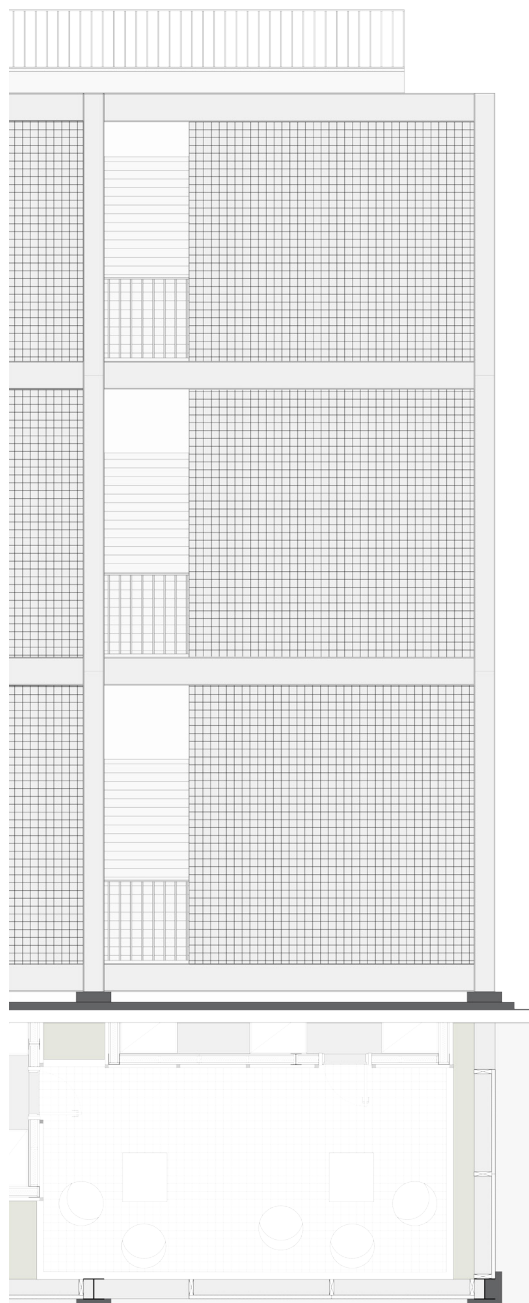

TRECHO PLANTA BAIXA TÉRREO | ESC. 1/20

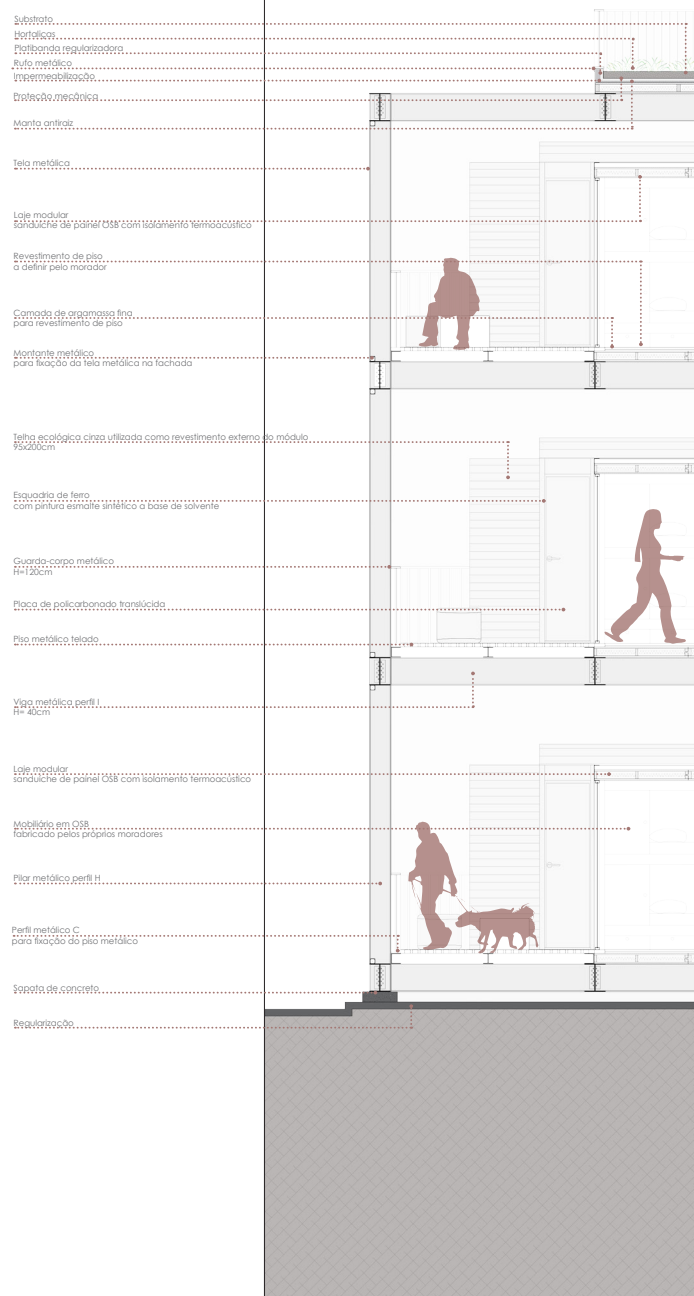

CORTE | ESC. 1/20



MONTAGEM RÁPIDA, FÁCIL E EFICIENTE



RESISTÊNCIA AO FOGO



RESISTÊNCIA MECÂNICA



CONFORTO TÉRMICO



VERSATILIDADE E ADAPTABILIDADE



ECONÔMICO



MONTAGEM RÁPIDA, FÁCIL E EFICIENTE



RESISTÊNCIA AO FOGO



RESISTÊNCIA MECÂNICA



CONFORTO TÉRMICO



VERSATILIDADE E ADAPTABILIDADE



ECONÔMICO

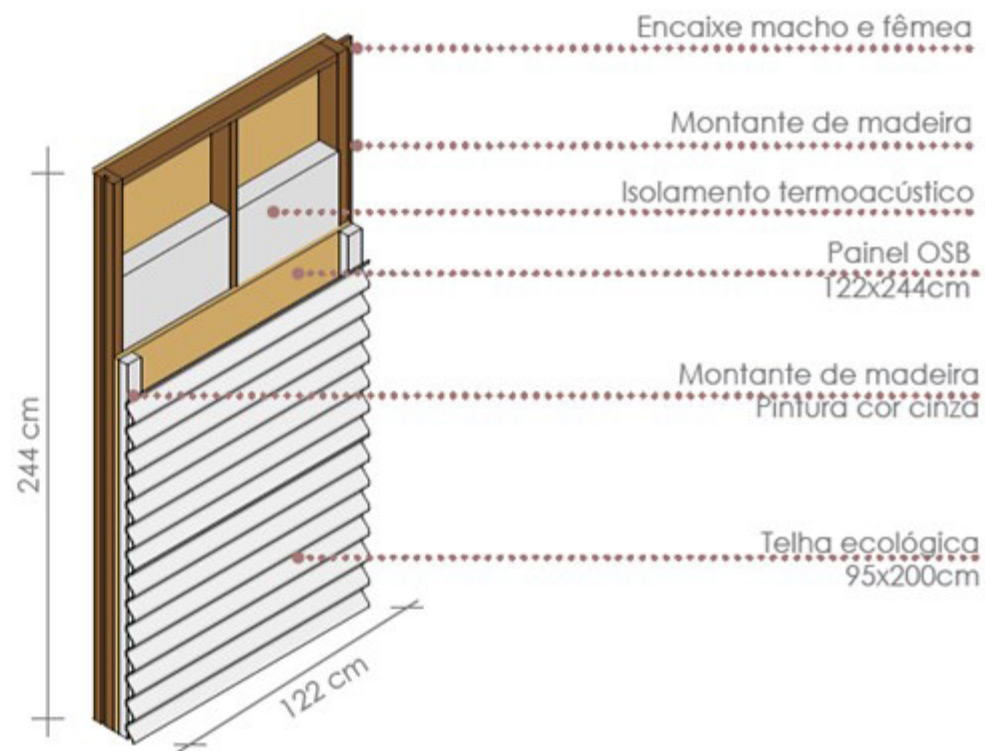

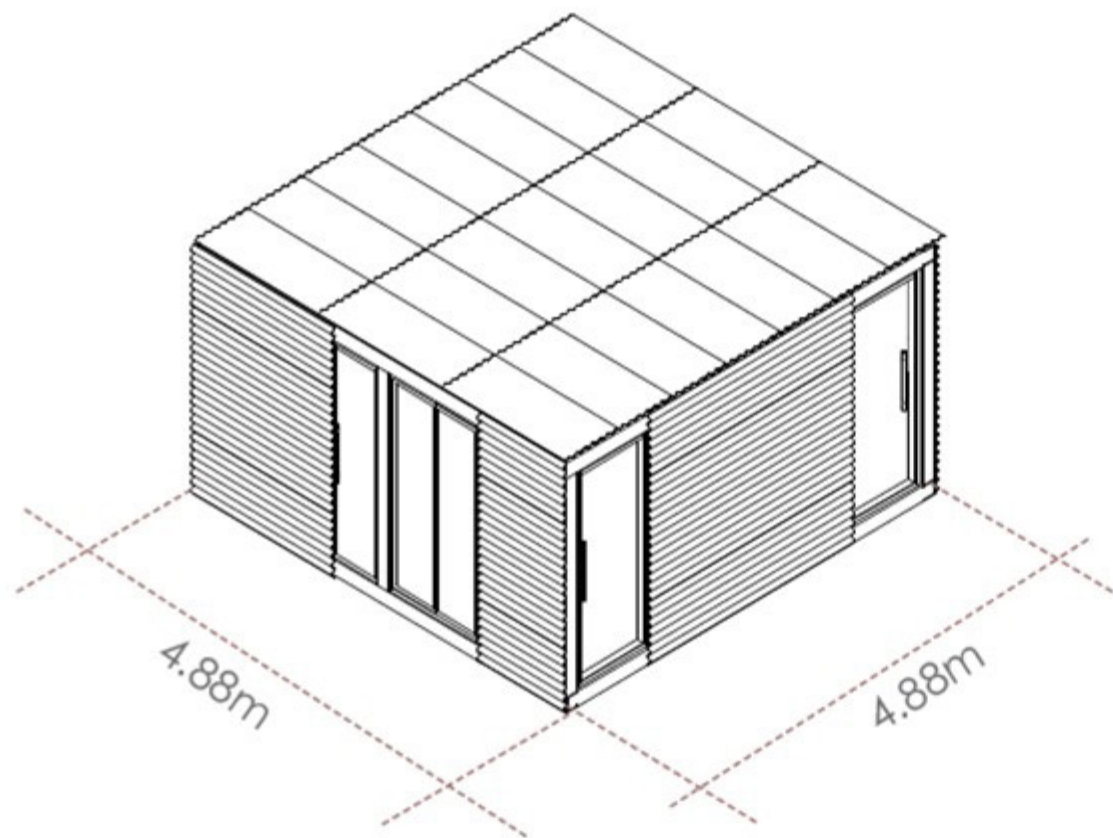

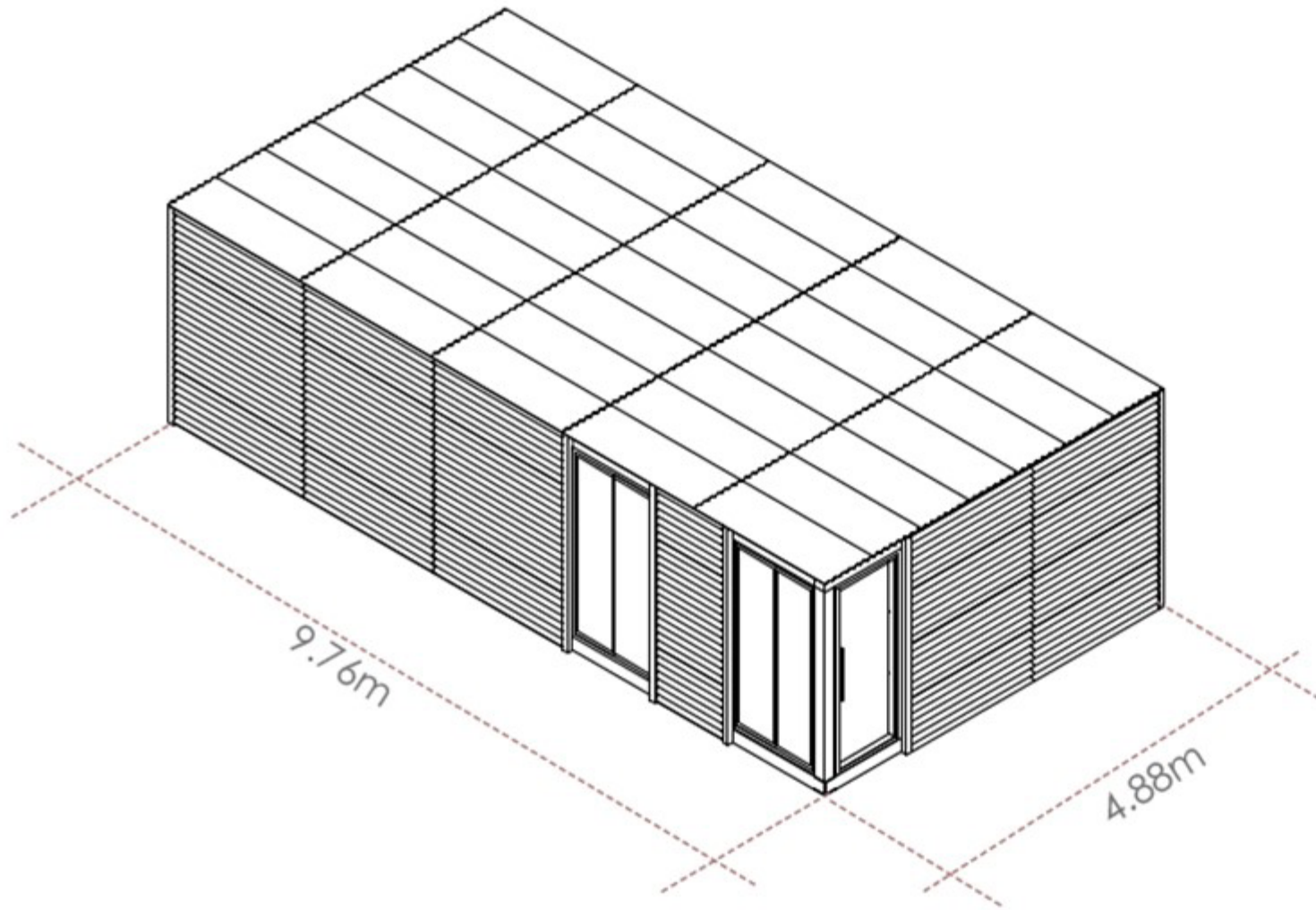

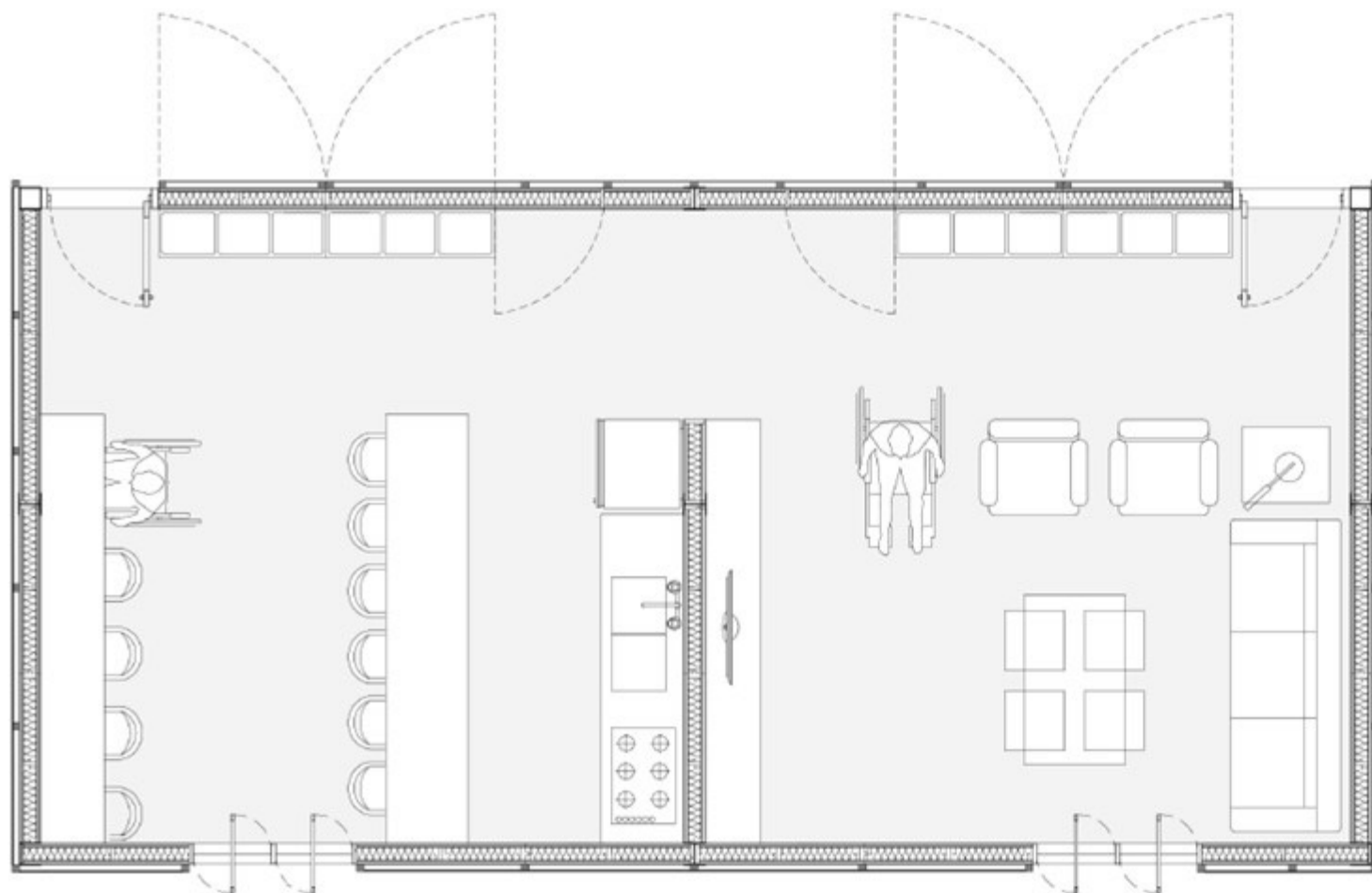

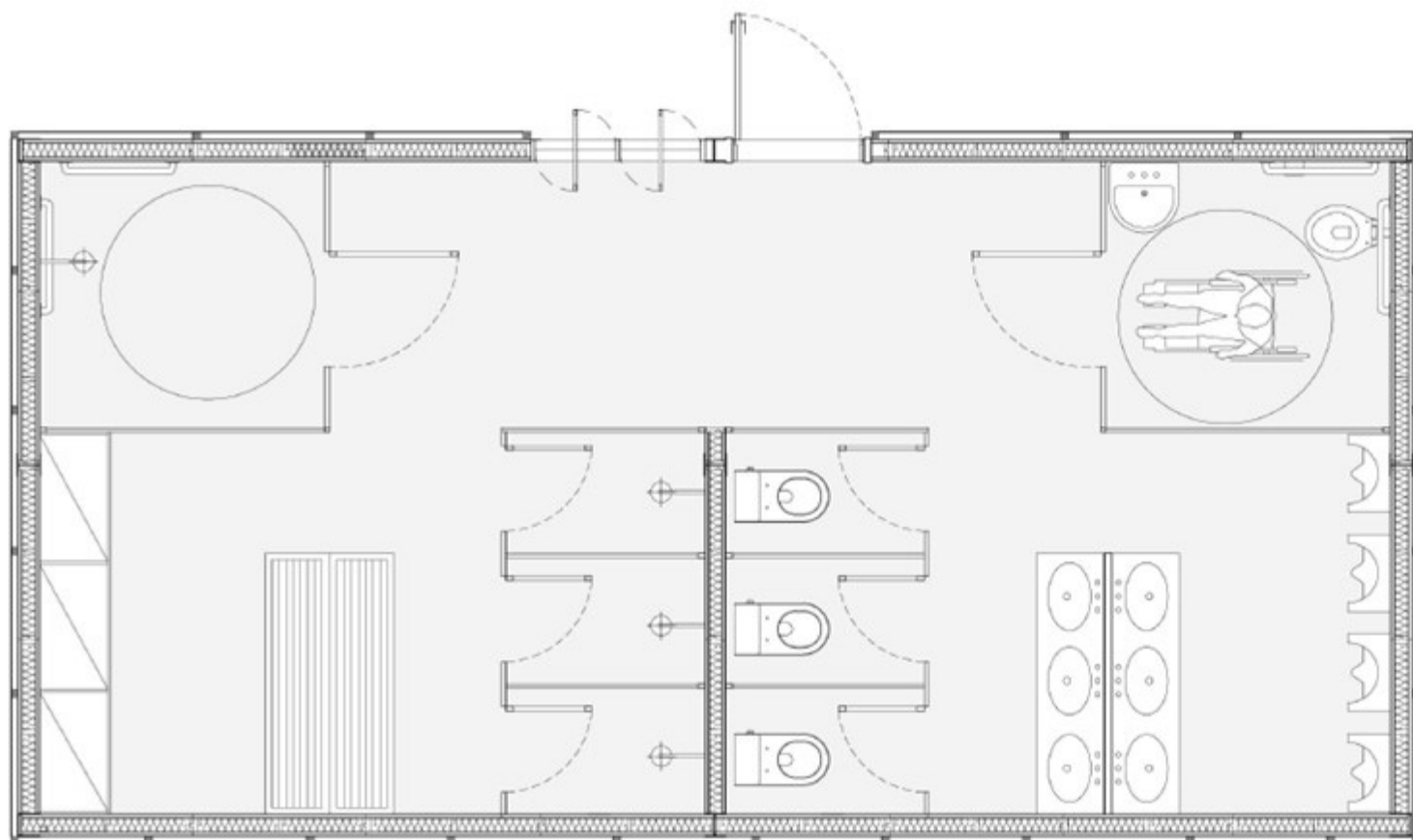

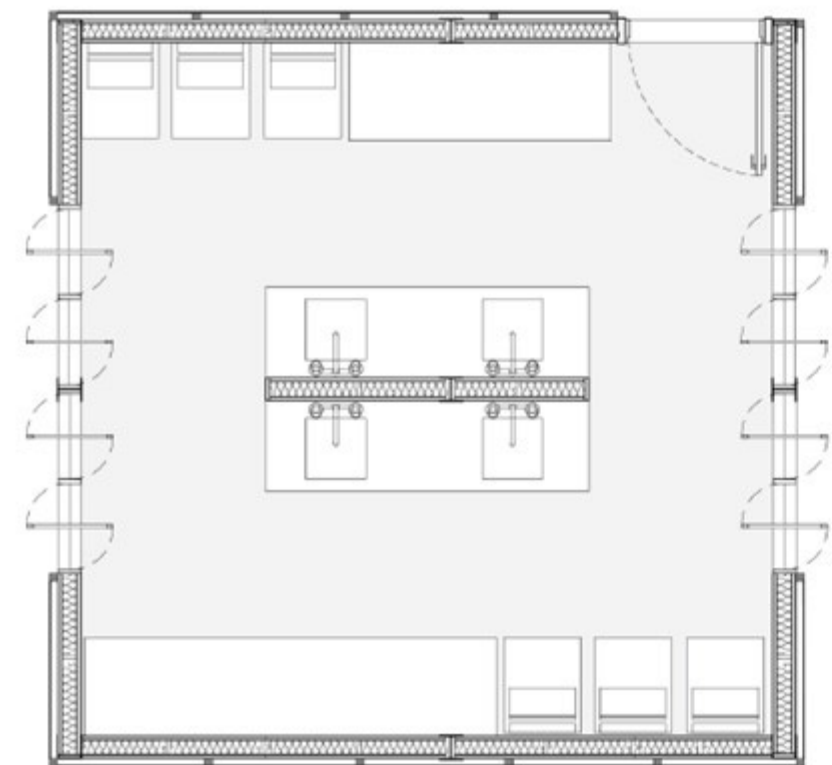

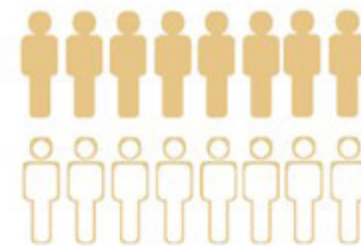
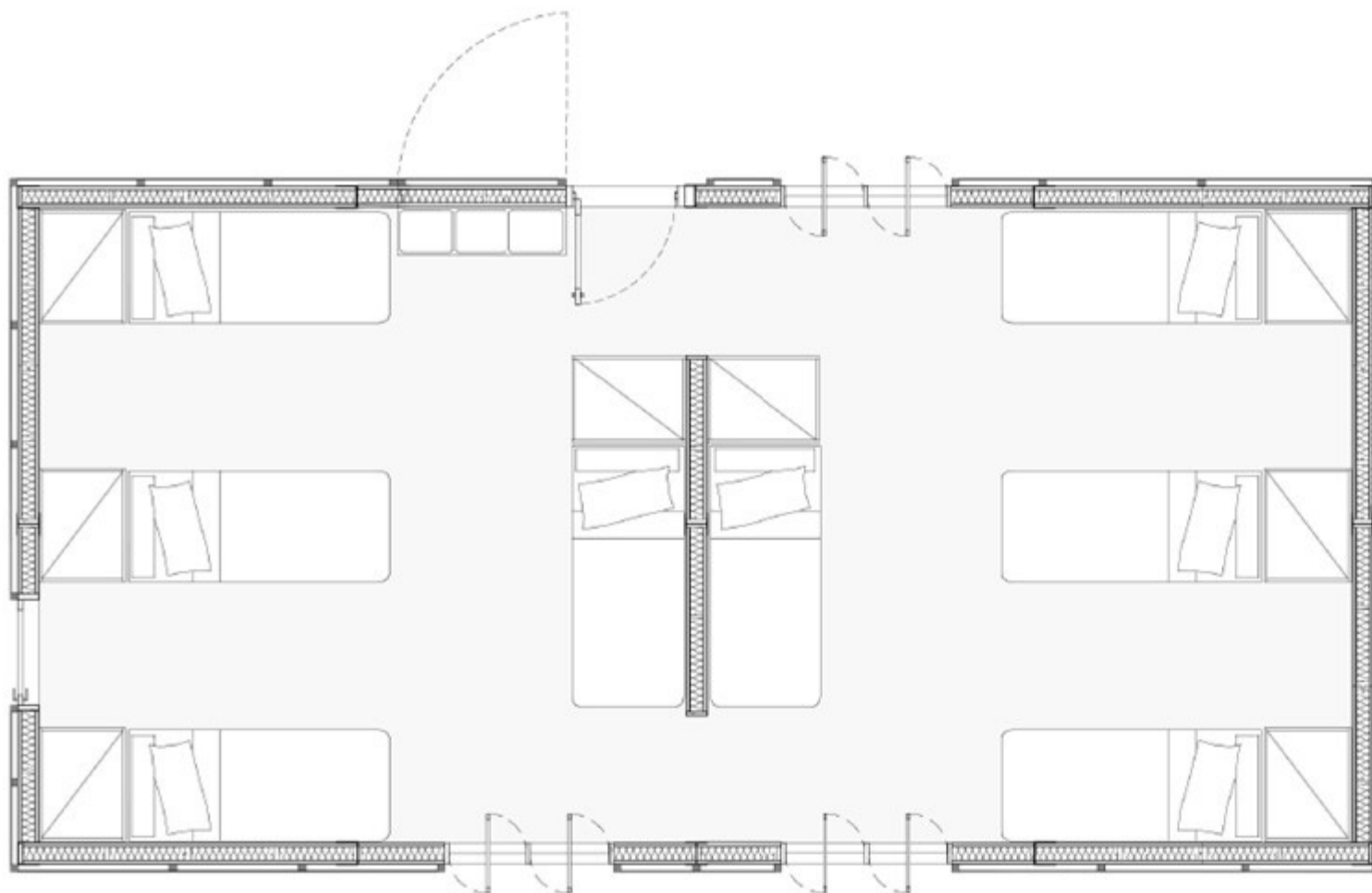

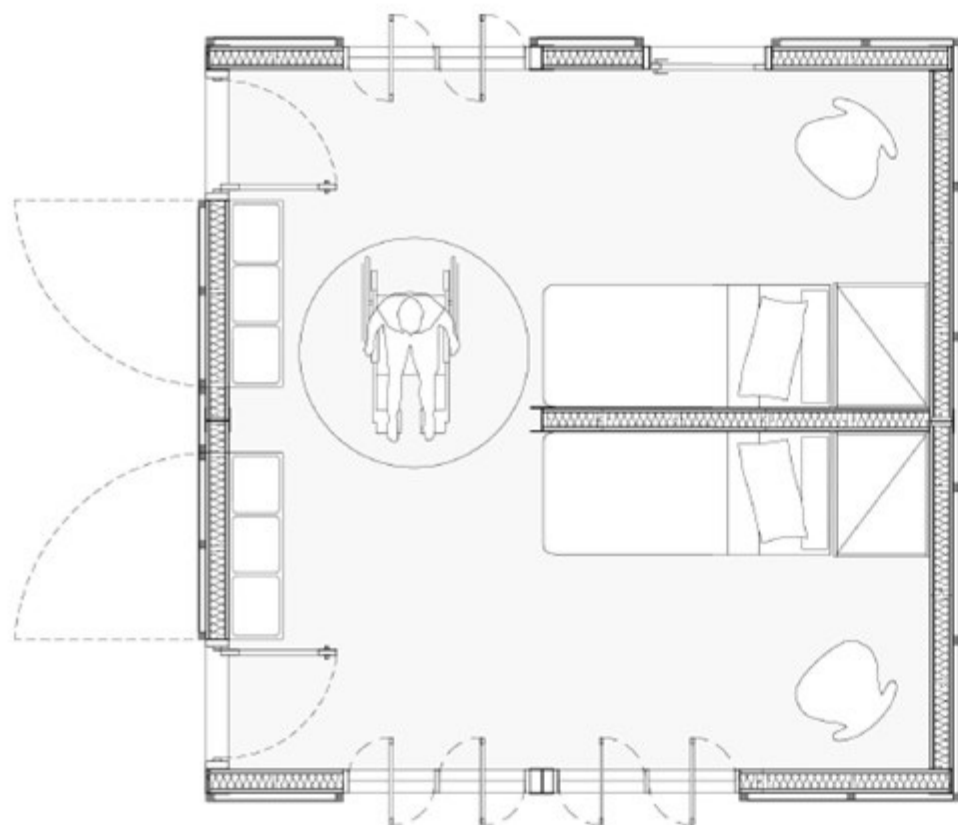

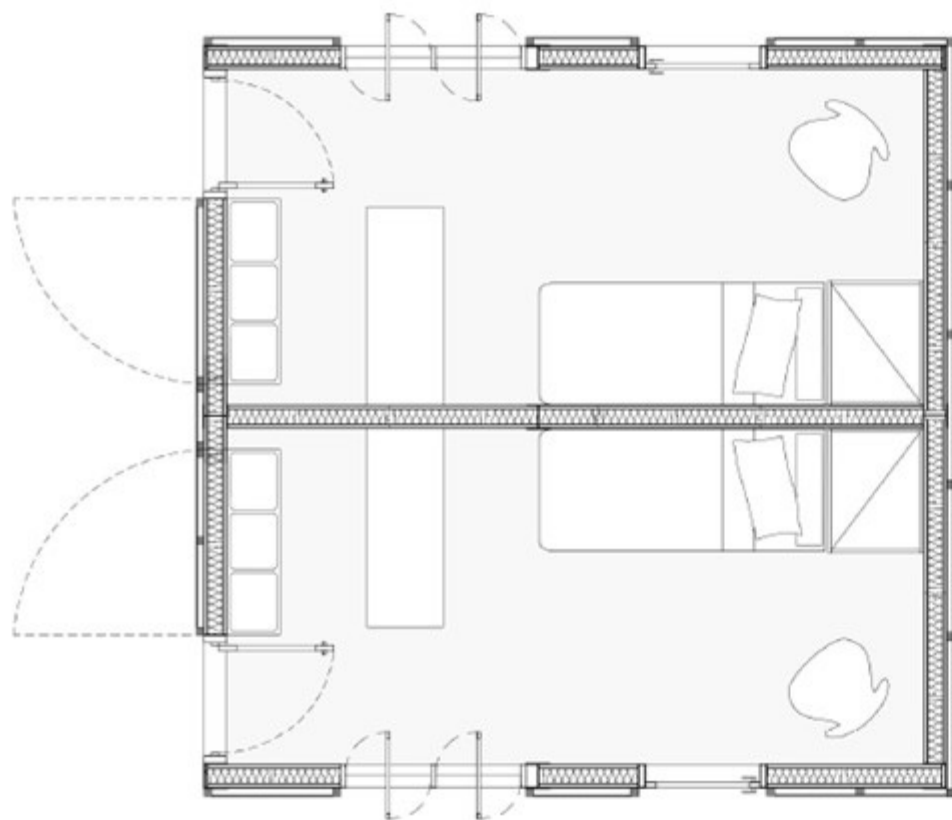

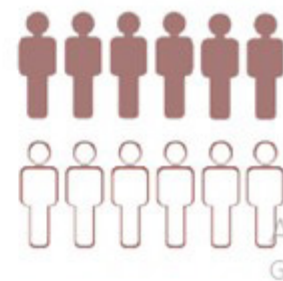
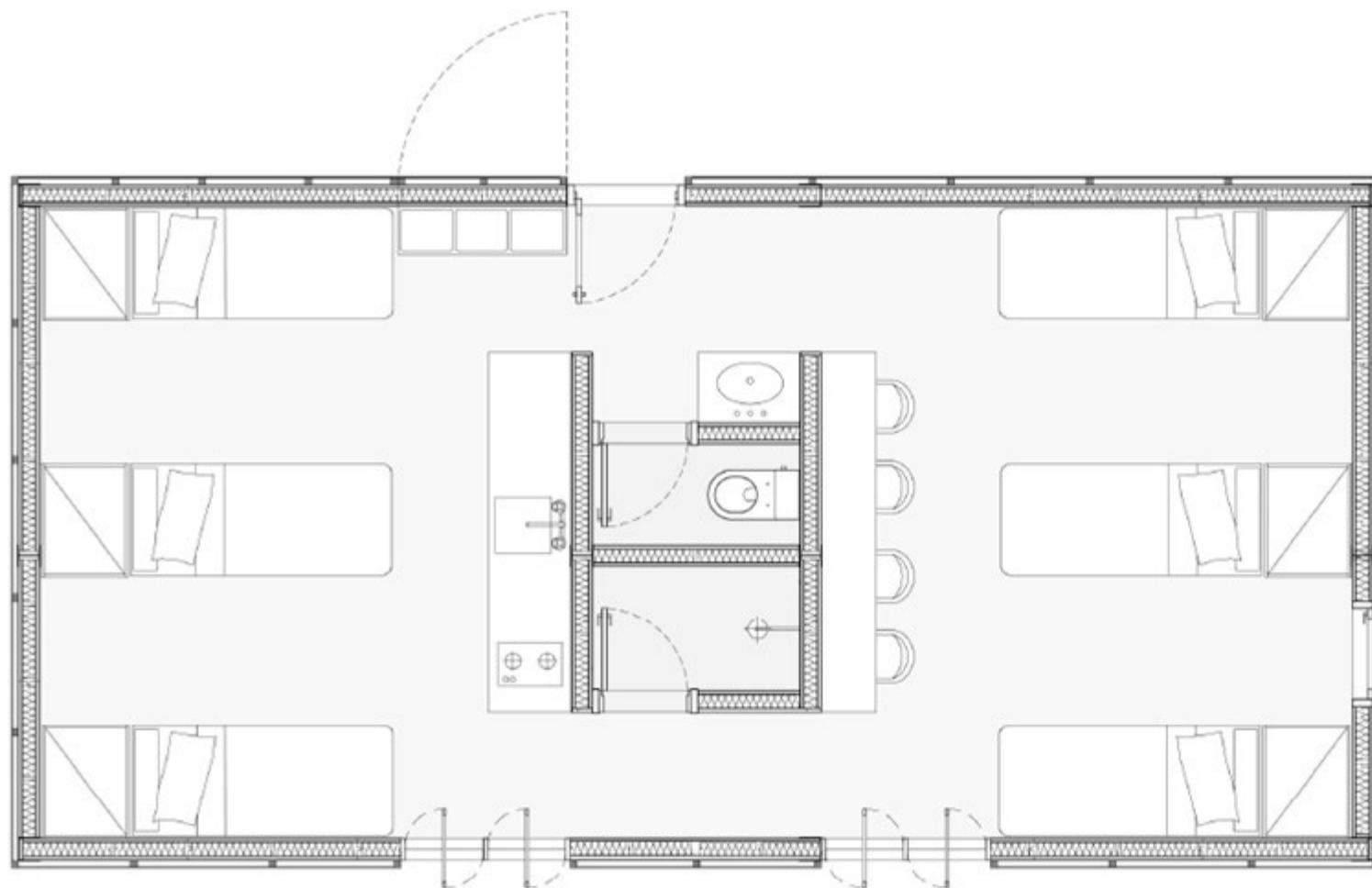

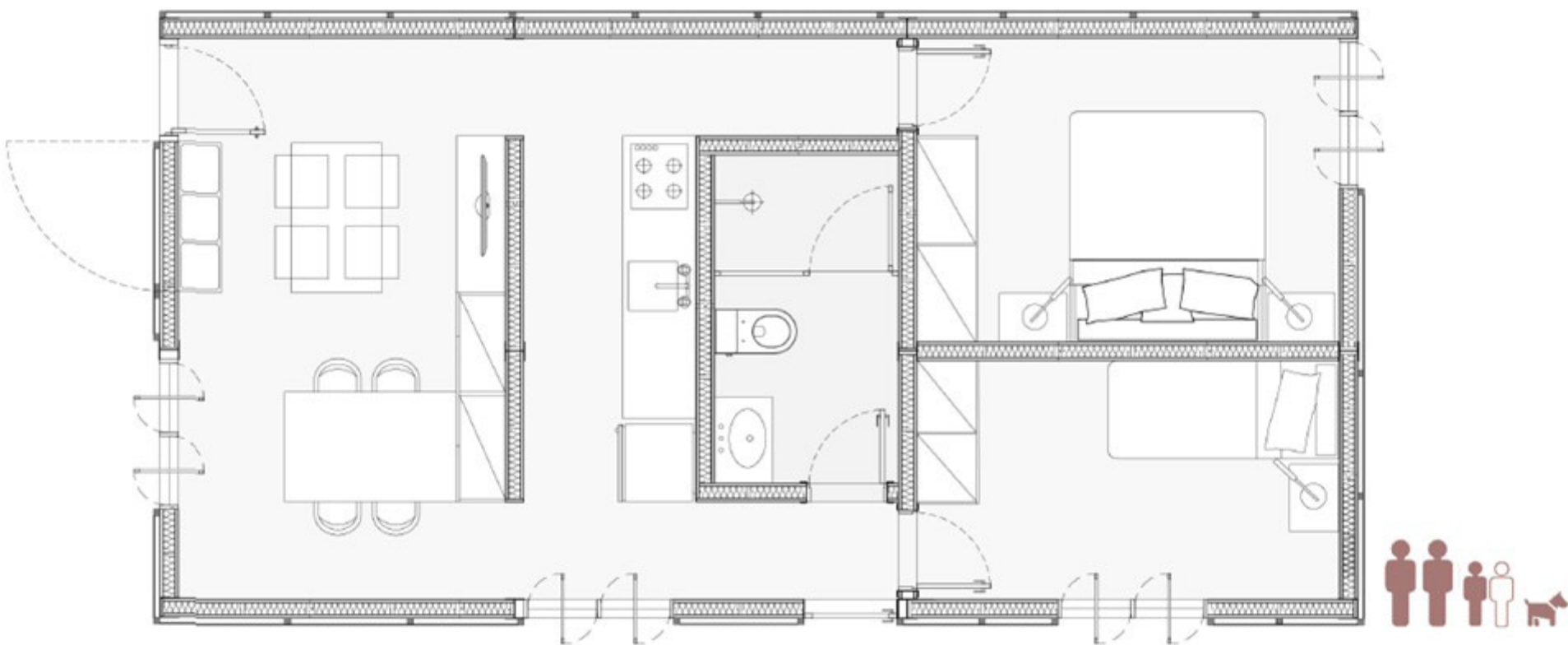

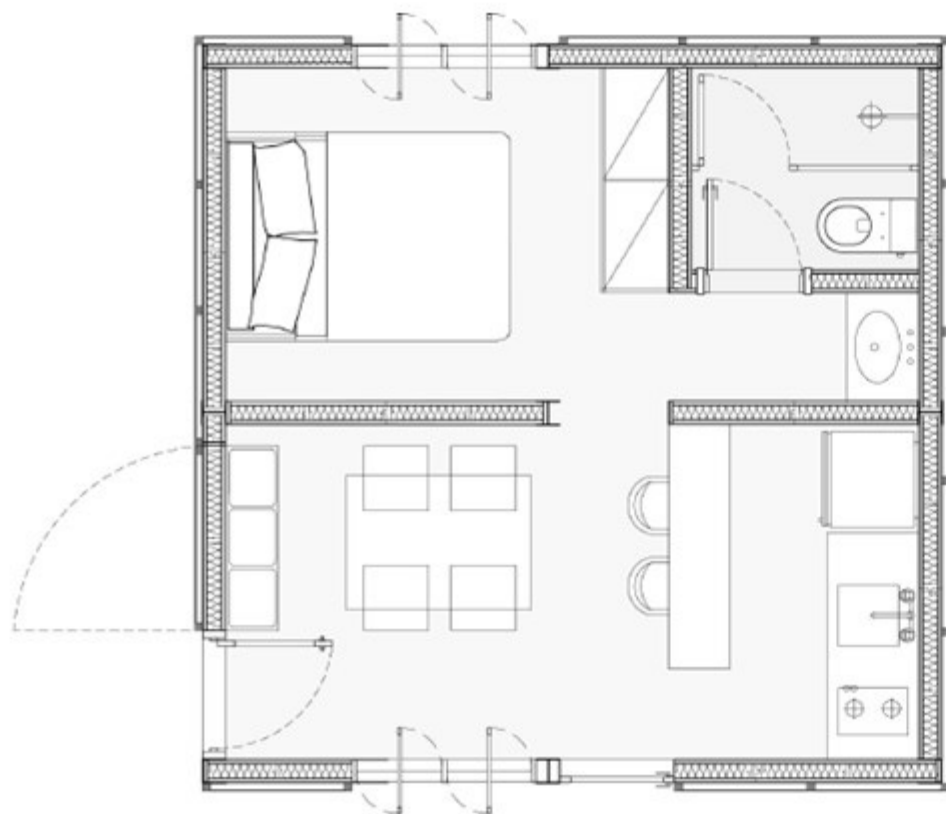

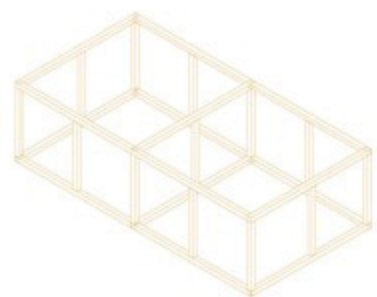

ESTRUTURA METÁLICA

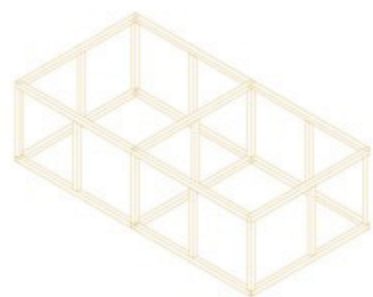

ESTRUTURA METÁLICA

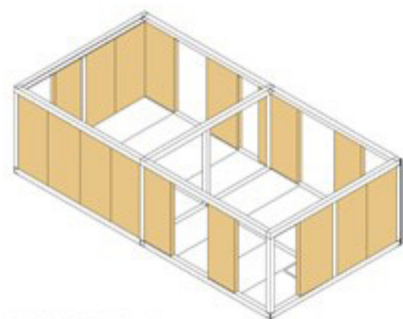

PAREDES EXTERNAS

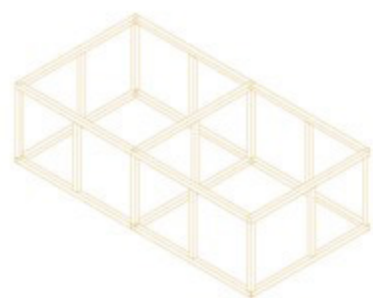

ESTRUTURA METÁLICA

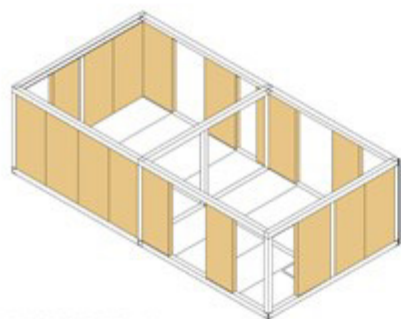

PAREDES EXTERNAS

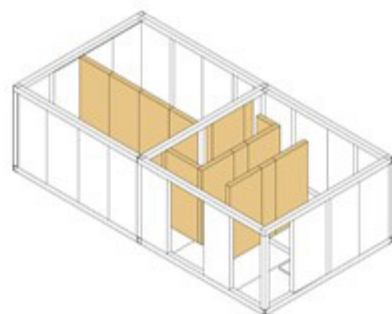

PAREDES INTERNAS

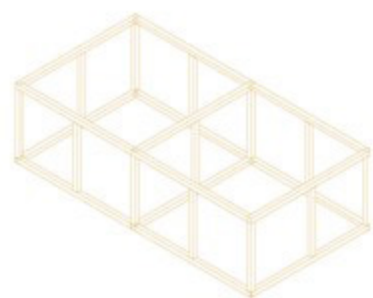

ESTRUTURA METÁLICA

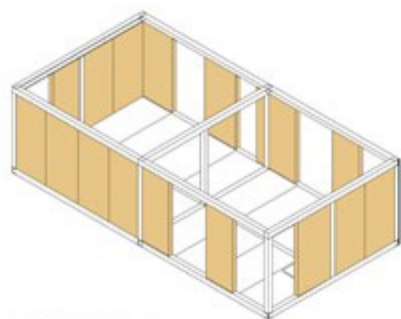

PAREDES EXTERNAS

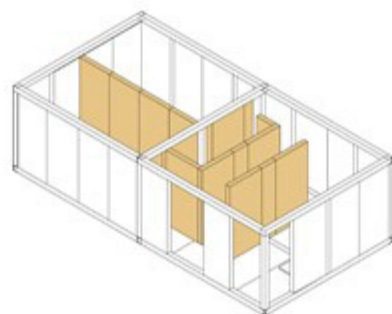

PAREDES INTERNAS

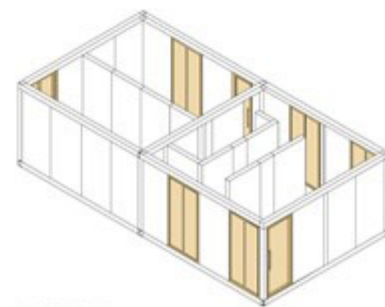

ESQUADRIAS

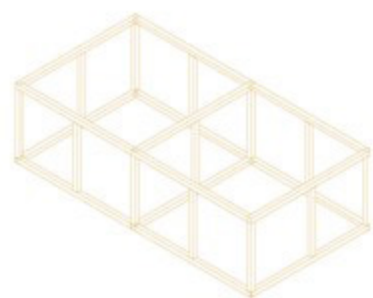

ESTRUTURA METÁLICA

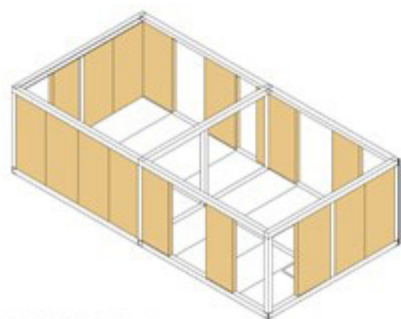

PAREDES EXTERNAS

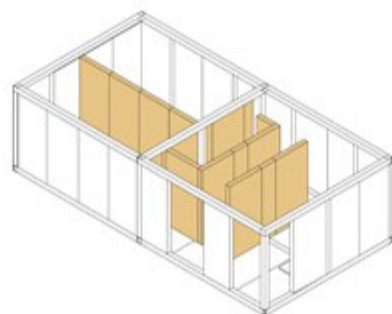

PAREDES INTERNAS

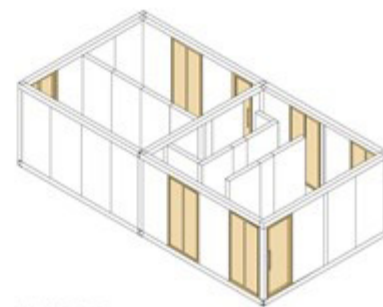

ESQUADRIAS

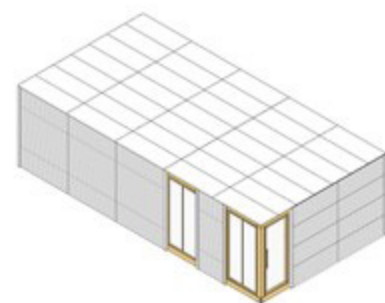

REVESTIMENTO EXTERNO

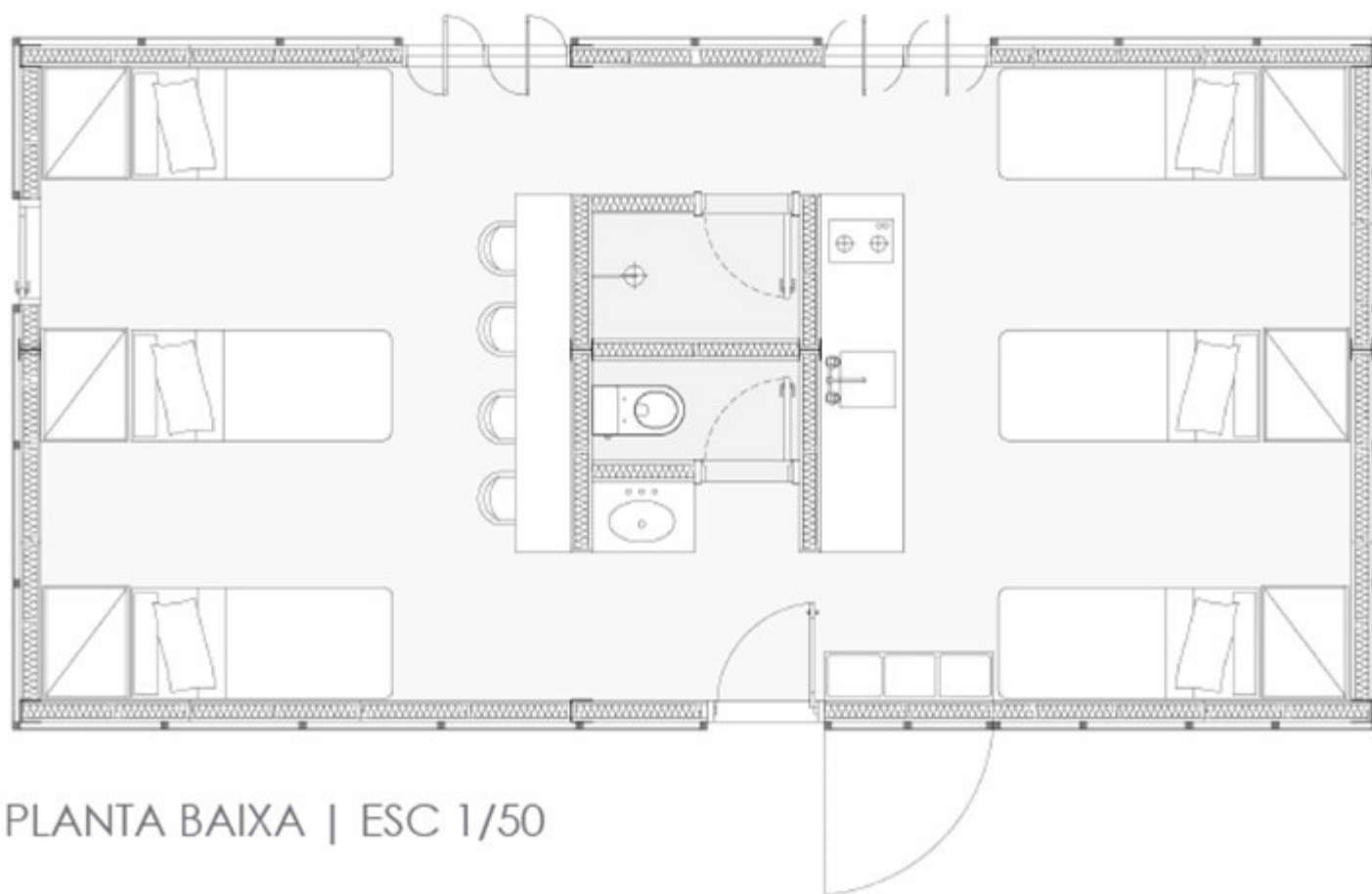

PLANTA BAIXA | ESC 1/50

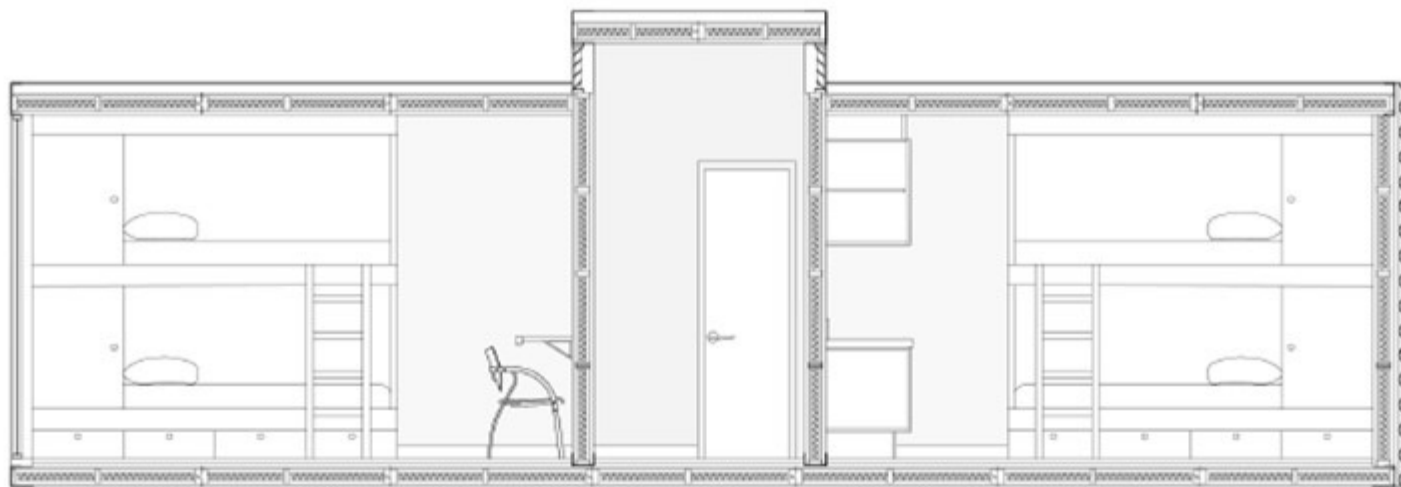

CORTE LONGITUDINAL | ESC 1/50

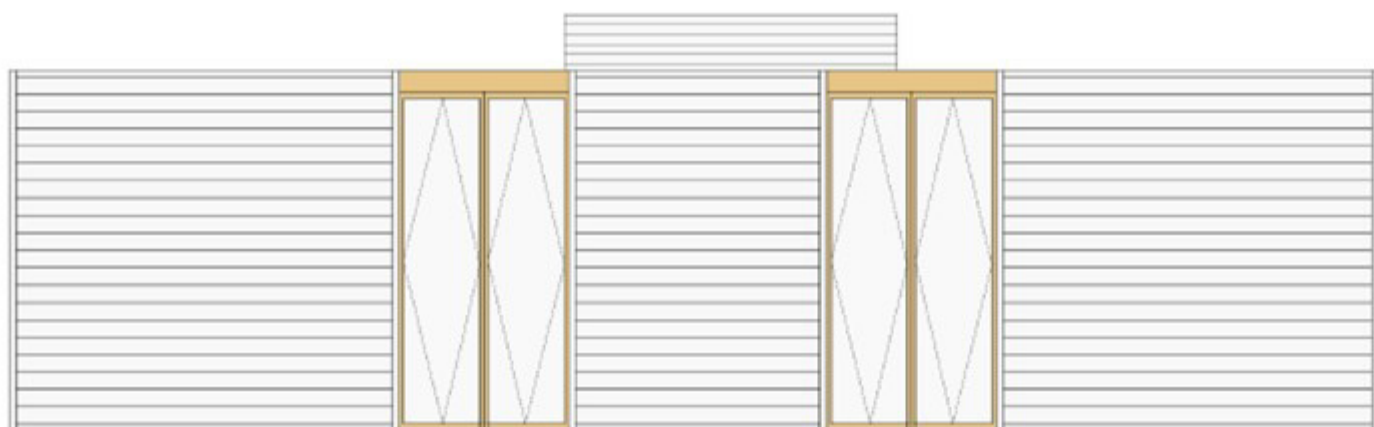

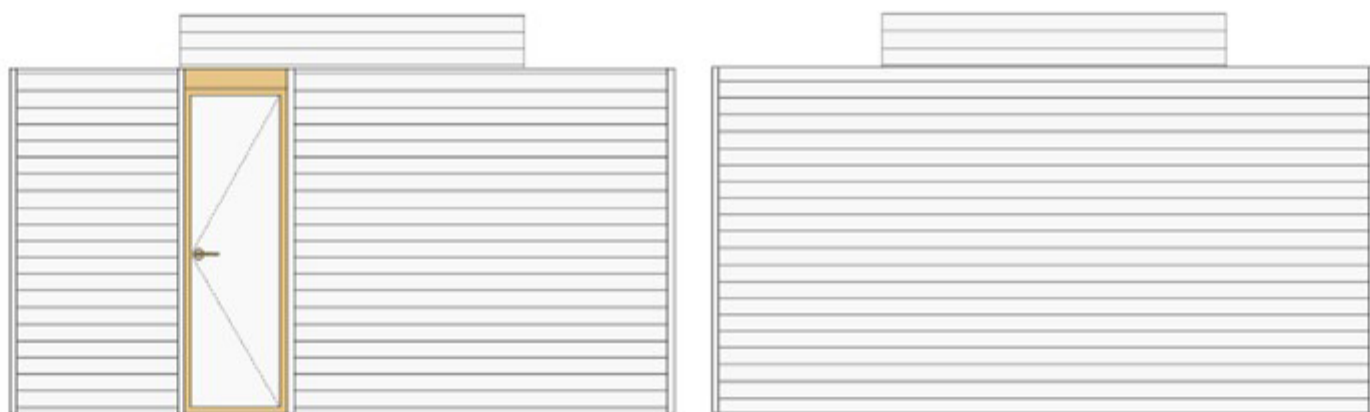

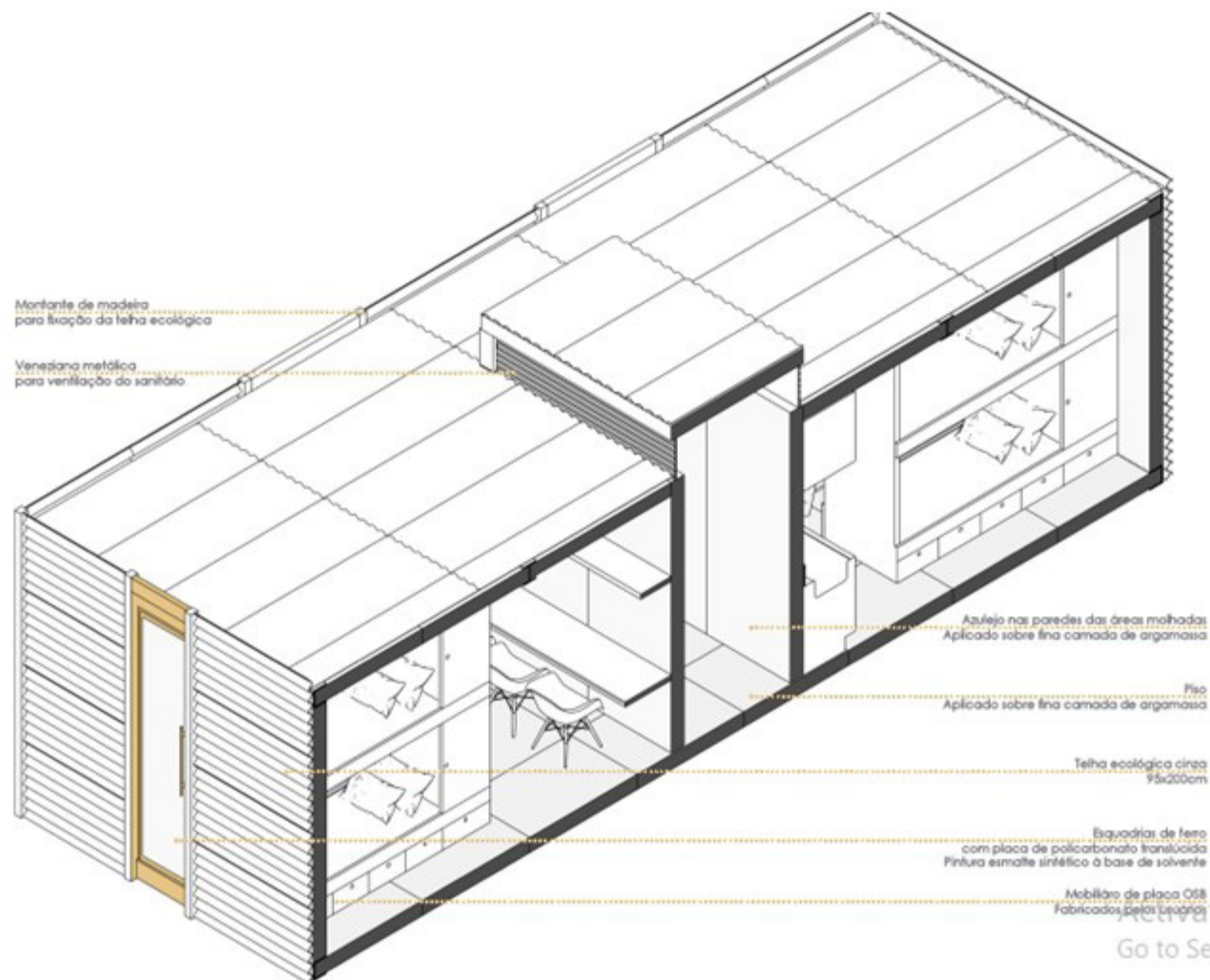

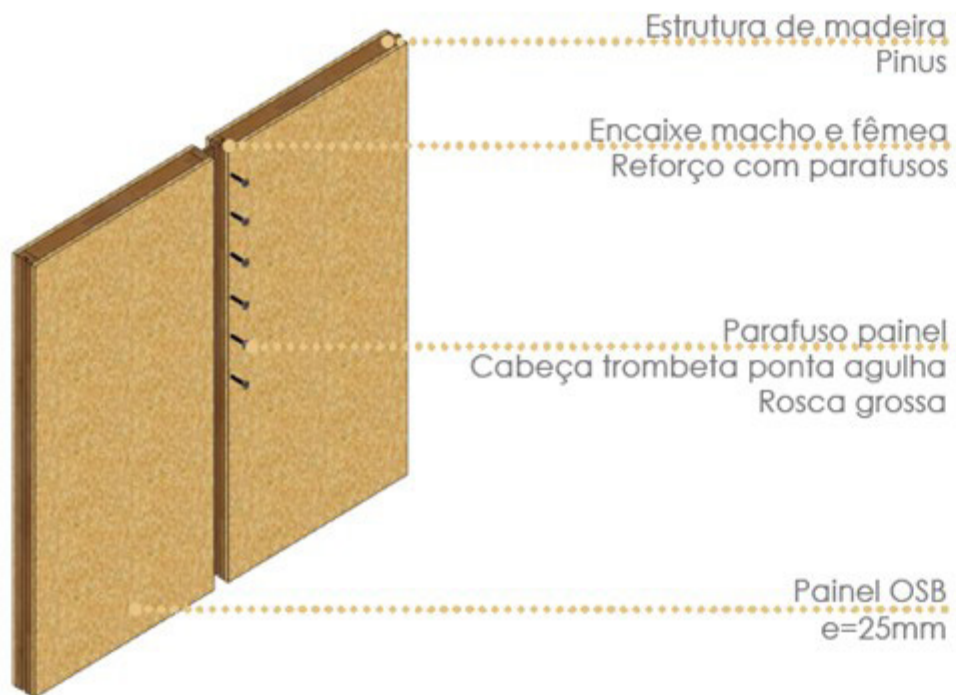

DET 1 | Encaixe macho e fêmea

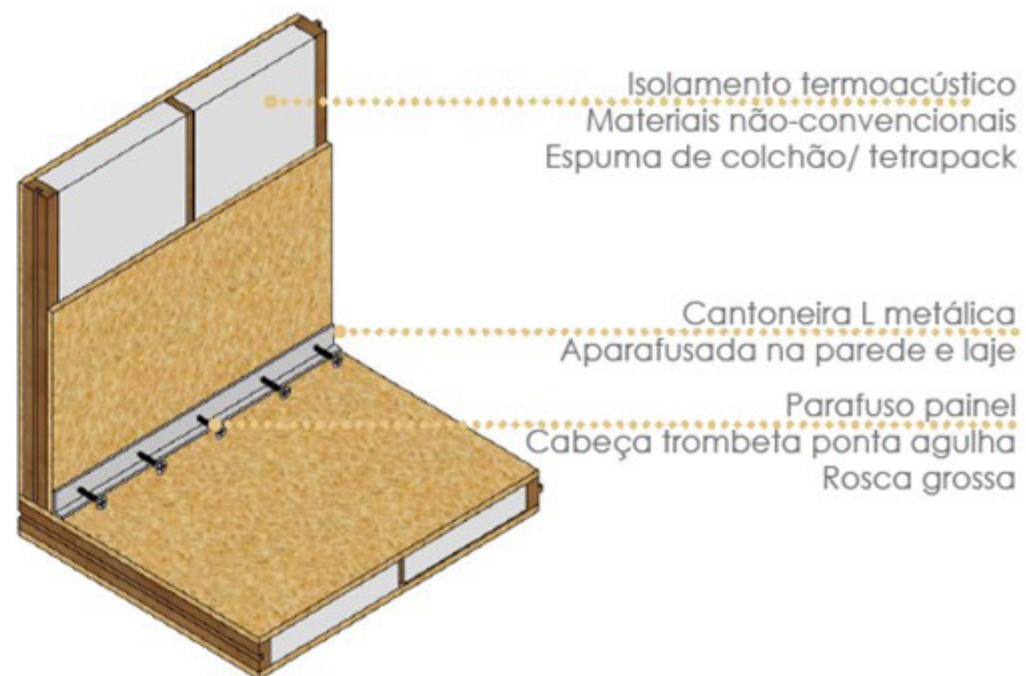

DET 2 | Fixação de parede modular na laje

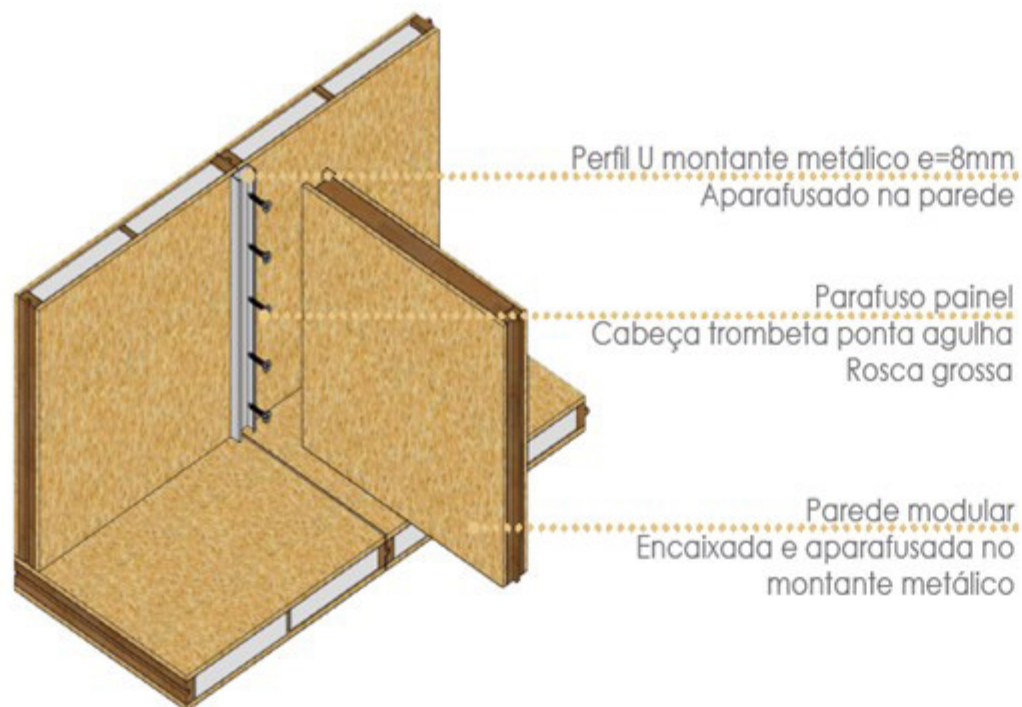

DET 3 | Encontro de 3 paredes modulares

OBRIGADA

