

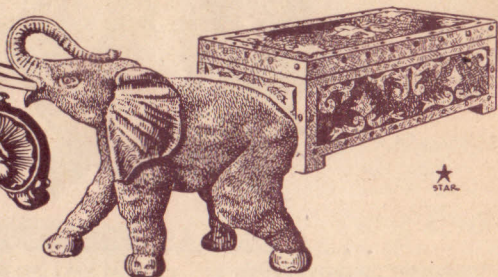

*Verdadeiras
Joias*



★
STAR

DE ENTALHE E ESCULTURA EM MADEIRA

Peças primorosas trabalhadas a mão, por hábeis es-
cultores de arte ornamental.

Candelabros, abajures, estojos e outros objetos deco-
rativos, em estilos originais e motivos antigos; animais, em
atitudes expressivas e impressionantes, artigos de madeira
do Paraná, em finas incrustações a cores, de belíssimos efei-
tos e muitos outros objetos de requintado gosto para adorno.



VENHA APRECIAR ESTAS PRECIOSIDADES

Varejo
BROMBERG

SOCIEDADE
ANÔNIMA
IMPORTADORA
COMERCIAL
E TÉCNICA

ANDRADAS, 1546



TEATRO SÃO PEDRO
*Temporada lírica
oficial do Estado*



1945

Joias finas



OP30

BONS REMEDIOS
MELHORES PERFUMES

DROGARIA

Müller, Streb & Cia.

A QUE MAIS BARATO VENDE
E MELHOR ATENDE

RUA DR. FLÔRES, 87
FONES: 4200 - 4471

CONTINENTAL AUTO-PARTES

AMORIM, MARC & CIA.

PEÇAS DE FORD e CHEVROLET

ACESSÓRIOS EM GERAL

PRAÇA RUY BARBOSA, 208 - 218
END. TELEGR. E FONOGRAF.: "AMERICAR"

PÔRTO ALEGRE



Homenagem

co
Orpheão Riograndense
como preito de gratidão

Sua Excia., o Presidente da Republica
Dr. Getulio Vargas



Sua Excia., o Interventor Federal
Ten. Cel.
Ernesto Dorneles

Orpheão Riograndense

Temporada Lírica Oficial do Estado

sob o alto patrocínio do Exmo. Snr. Tte. Cel. Ernesto Dorneles,
M. D. Interventor Federal do Rio Grande do Sul

5.ª Temporada

DIRETORIA

Presidente — Renaud Jung
Secretário — Vardi Felizzola
Tesoureiro — Carlos V. Ruschel
Diretor Comercial — Olivier K. Grave
Diretor Artístico — Roberto Eggers

REPERTÓRIO

AIDA, RIGOLETTO, TRAVIATA E TROVADOR DE GIUSEPPE VERDI.
BOHEME E MADAME BUTTERFLY DE GIACOMO PUCCINI.
DON PASCUALE, ELIZIR D'AMOUR E LUCIA DE LAMMERMOOR DE
GAETANO DONIZETTI
BARBEIRO DE SEVILHA DE GIOACHINO ROSSINI.
SCHIAVO DE CARLOS GOMES

MALAS, artigos para viagens, em geral, Bolsas
para Senhoras. Procure uma casa especializada no
ramo

EMPÓRIO
dos
viajantes



Andradas 1564 - Fone. 5840



PABLO KOMLOS

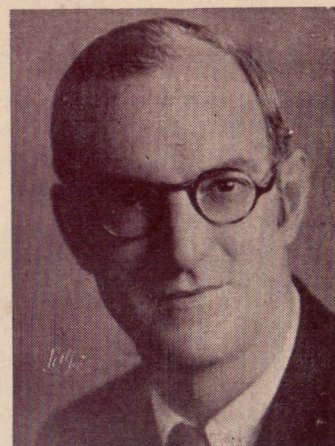

ROBERTO EGGERS

Produto
CRISTININAS - ALFALATERIA - CONFECÇÕES

O MAIOR MAGAZINE DA CIDADE
ESPECIALIZADO EM
MODAS MASCULINOS
E
INFANTIL

RUA DR. JOSÉ MONTAURÍ, 155
AV. OCTAVIO ROCHA, ESQUINA DR. FLORES

ELENCO ARTÍSTICO

(POR ORDEM ALFABÉTICA DO SOBRENOME)

ORGANIZAÇÃO GERAL : ORPHEÃO RIO GRANDENSE

Diretores de Orquestra : Roberto EGGERS e Pablo KOMLOS

Maestro de Coros : Roberto EGGERS

Regisseur : Mario GIROTTI

Auxiliar Cenotécnico : Arlindo A. MARTINS

Coreografia : Lia BASTIAN MEYER

Ponto : Ney RUIZ

Chefe da Maquinaria : Arlindo MARTINS

Chefe da Eletrecidade : Redemar MACHADO

Diretores dos Ateliers de Costuras : Josefina EGGERS, Joanita

FELIZZOLA e Mme. CLAUDINA

Diretores do Guarda-roupa : Herta STRAUCH e Ariovaldo CAMBOIM

Chefe do Atelier de Cabelreiro : Alfredo SCHWERTNER

Guarda-roupa e Cenários : PROPRIEDADE DO ORPHEÃO RIO
GRANDENSE

Aderecista : HUGO LUNARDI

Orquestra : 40 PROFESSORES DO SINDICATO DOS MÚSICOS PRO-
FISSIONAIS DE PÔRTO ALEGRE

Violino Spala : Carlos BARONE

Corpo de Baile : 25 Bailarinas e Bailarinos da ESCOLA OFICIAL DE
BAILADOS

1.ª Bailarina : VERA GLORY

TENORES

Adolfo DZIWURA — Luiz GIAMMARCHI — Alibio MANGANELLI —
Assis PACHECO — José SOLER — Nicolau SORIERO

BARÍTONOS

Sergio FAVILLA — Renaud JUNG — Luiz GERMONT — Panchito
PONS — Joaquim VILLA

BAIXOS

Dr. José Rafael de AZAMBUJA — Mario GIROTTI — José PERROTA
— VENANCIO Escobal VERTIZ

SOPRANOS E CONTRALTOS

Silvia M. BAUMGART — Alaide BRIANI — Iracema DIEHL — Ondina
DIEHL — Maria Adela GURINI — Maria HENRIQUES — Jasp MA-
CHADO — Maria SÁ EARP

Para viver tranquilo:

SEGURO DE VIDA



Para seguro de vida:

PREVIDÊNCIA do SUL

CÔRO MASCULINO

Alvaro Almeida, Ivan Barrios, Sergio Biffignandi, Olinto Blumm, Ari Brum, Ariovaldo Camboim, A. Collin, Ney Collin, José A. Conceição, Camilo Donato, Waldyr Ferreira, Arthur Prates Funck, Pedrotto Hengist, Alfredo Hofmann, Luiz Pereira Lemos, Homero Mesquita, Ruy Leite Pratini, Luiz Ramires, Ney Ruiz, Antonio Pereira dos Santos, Cyrilo Seganfredo, Nicola Soriero, Luiz Gilberto Tozzi, Arthur Vargas, Roberto Vasquez, Willy Willwock.

CÔRO FEMININO

Arlinda Aires, Dora Almeida, Eloá Barrios, Estelita Cardoso, Ondina Diehl, Annelore Du Menil, Maria de Lourdes Gorrese, Claire Ignácio, Shirley Ignácio, Alegre Nisejetti, Ester Nisejetti, Margarida Marquez, Ivone Schmitz, Herta Strauch.



AS ÚLTIMAS
CRIAÇÕES

RAMENZONI

V. S. encontrará
na

Capelaria Norberto

ED. STA. HELENA, AV. O. ROCHA Nº 175



ALAIDE BRIANI



MARIA ADELA GURINI

A ESTRELA DAS SEDAS 
A casa que irradia as novidades

Apresenta para V. S. recebidas semanalmente
por via aérea

Novidades Para Sua Elegância

Andradas, 1247

Tel. 8432



ESPECIALISTA EM:

JÓIAS FINAS,
RELÓGIOS DE FAMA MUNDIAL
E OBJÉTOS DE ARTE EM PRATA

Scarpini
O JOALHEIRO DA METROPOLE

AIDA

Opera em 4 atos de G. Verdi

Maestro: **PABLO KOMLOS**

Protagonista: **MARIA ADELA GURINI**

El Rey

Venancio E. Vertiz

Amneris

Maria Henriques

Aida

Maria Adela Gurini

Radamés

José Soler

Ramfis

José Perrotte

Amonesro

Sergio Favilla

Mensageiro

Adolfo Dziwura

1.os Bailarinos: Leda Acauan, Lauro Silva e Edmé Solin

Quando V. S. desejar ter do melhor em sua copa e sua mesa, procure na **BANCA 24** — Fone 8024 — Mercado Municipal.

VIRA

REALCE SUA ELEGANCIA...
USANDO
CALÇADOS
COM A ETIQUETA POVO
CONFORTO E ECONOMIA

Sapataria do POVO
PRAGAÇA, 30 - FONE 5801

CONTINUE A
Temporada Musical
EM SEU
PRÓPRIO LAR...

com os

Discos Victor

CASA VICTOR
LIMITADA

Arte Lux

"Uma sugestão ao bom gosto."

PRESENTES FINOS

AV. BORGES, 607.



MARIA HENRIQUE



JASP MACHADO



A CASA
QUE DITA A MODA EM PELES
PARA A MULHER GAUCHA
Marechal Floriano, 145 - Fone 91072



MARIA SÁ EARP



SILVIA M. BAUMGART

Noivas
Atenção!...

Dosseis, Acolchoados, Colchas, Guarnições, Cretones, etc., para o seu enxoval, aproveite os descontos especiais, que oferece, a

Fábrica "NELLY"

RIACHUELO, 1524 quasi na esquina ROSARIO - Fone: 7407
(Não tem filiais)

Porte para o interior Gratuito



IRACEMA DIEHL

ARTIGOS SANITÁRIOS
SOCIEDADE FORNECEDORA

de **M. GONÇALVES & CIA. LTDA.**

MATERIAIS PARA CONSTRUÇÕES

RUA VOLUNTÁRIOS DA PÁTRIA Nr. 645

TELEFONES : 7866 - 5806 — END. TEL. : SOFOR — CÓDIGO : RIBEIRO



LUIZ GIAMMARCHI



ASSIS PACHECO



A CASA AGRO-PECUARIA é organização comercial, que obedece as diretrizes traçadas por técnicos especializados em agricultura - pecuária - agronomia e veterinária.

CASA AGRO PECUARIA
ALBERTO BINS, 312

CAIXA POSTAL 720

END. TEL. "PECUS"

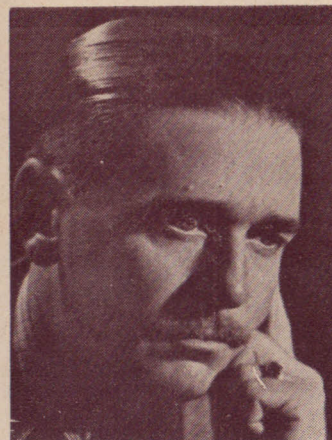

JOSÉ SOLER

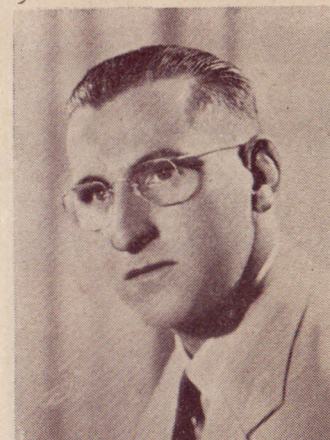

ALÍBIO MANGANELLI

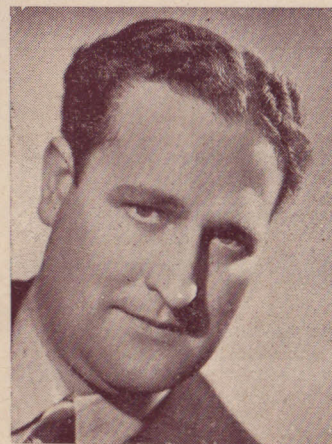

SERGIO FAVILLA



PANCHITO PONS

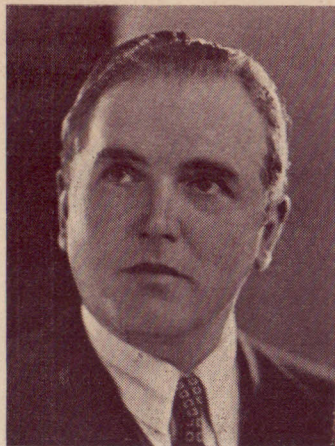

JOAQUIM VILLA

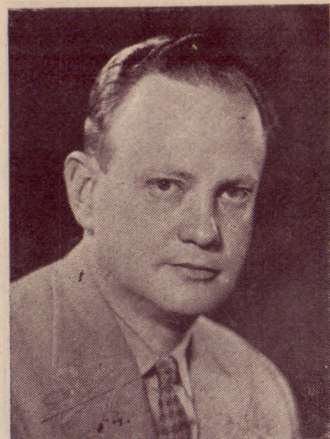

RENAUD JUNG

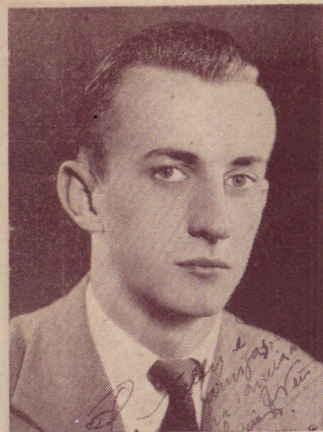

LUIZ GERMONT

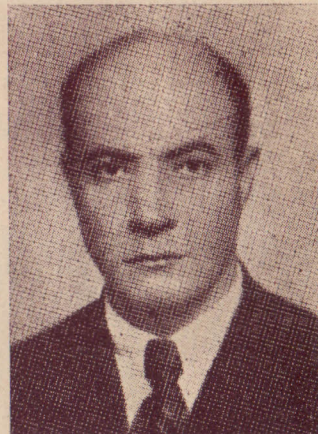

MARIO GIROTTI



MAZONI

MATTE & CIA. LTD.

MATRIZ: RUA DOS ANDRADAS-1529 - TEL. 4833

FILIAL: RUA MA^S FLORIANO-204-TEL. 91721
PORTO ALEGRE

*A Casa dos mais lindos calçados
da cidade*

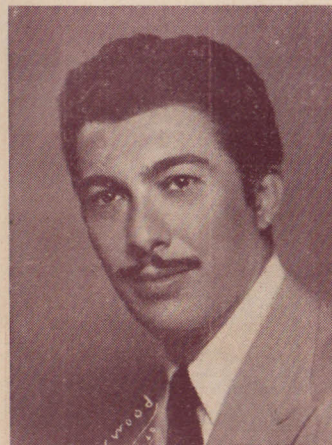

JOSÉ PERROTA

TIPOGRAFIA "IDEAL"

DE

BEHREND'S & CIA.

IMPRESSOS EM GERAL

Aceitam-se quaisquer trabalhos de
encadernação desde o mais sim-
ples ao mais luxuoso

RUA 7 DE SETEMBRO N. 339

TELEFONE 7079

PORTO ALEGRE

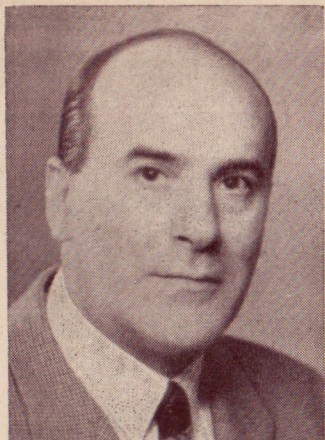

VENANCIO ESCOBAL VERTIZ

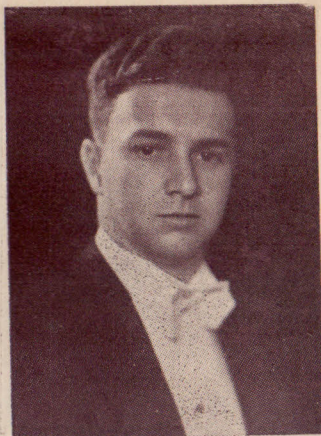

DR. JOSÉ R. DE AZAMBUJA

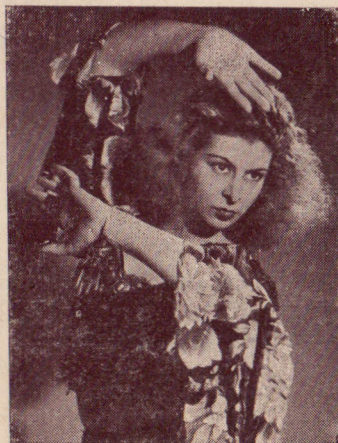

VERA GLORY



PROF. LIA BASTIAN MEYER
Diretora da Escola Oficial de Bailados



... COM AS PRECIOSAS
CERVEJAS DE INVERNO
HERCULES
E NEGRITA
PURÍSSIMOS PRODUTOS DA
CERVEJARIA

Continental