

INTRODUÇÃO

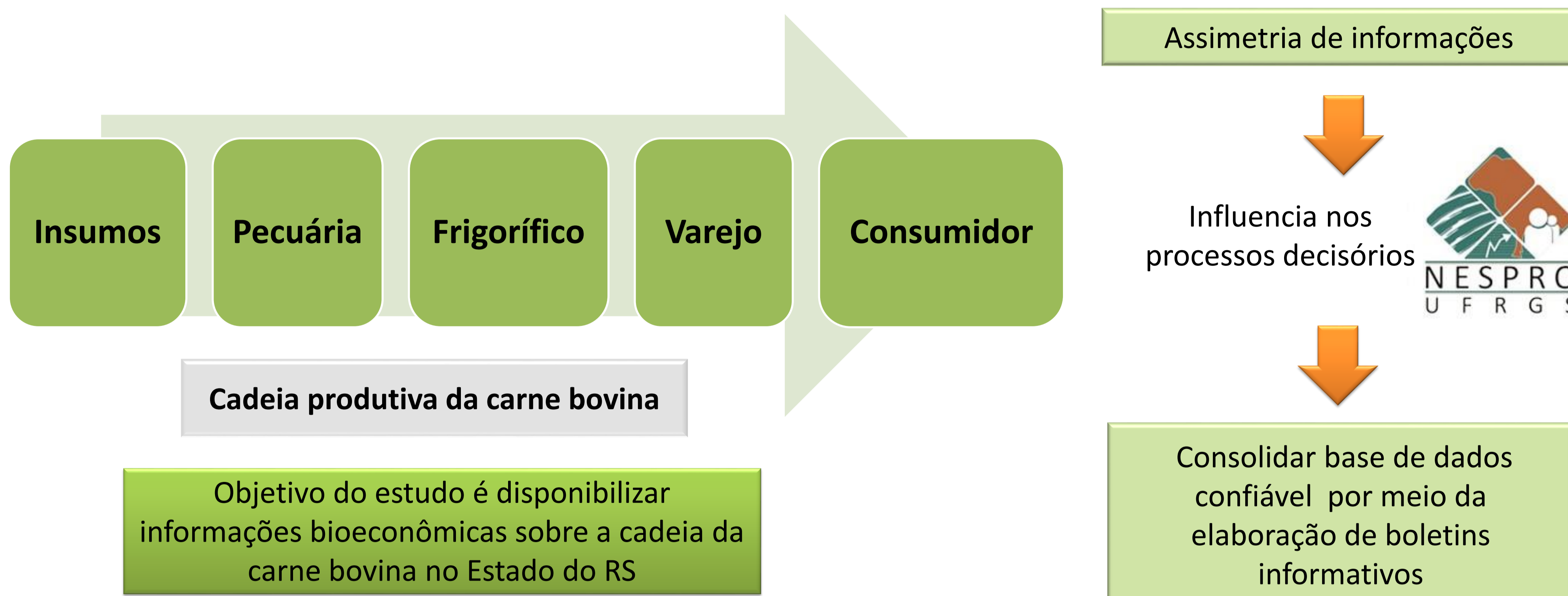

MATERIAIS E MÉTODOS



RESULTADOS

Preço médio pago pelo boi e vaca no RS

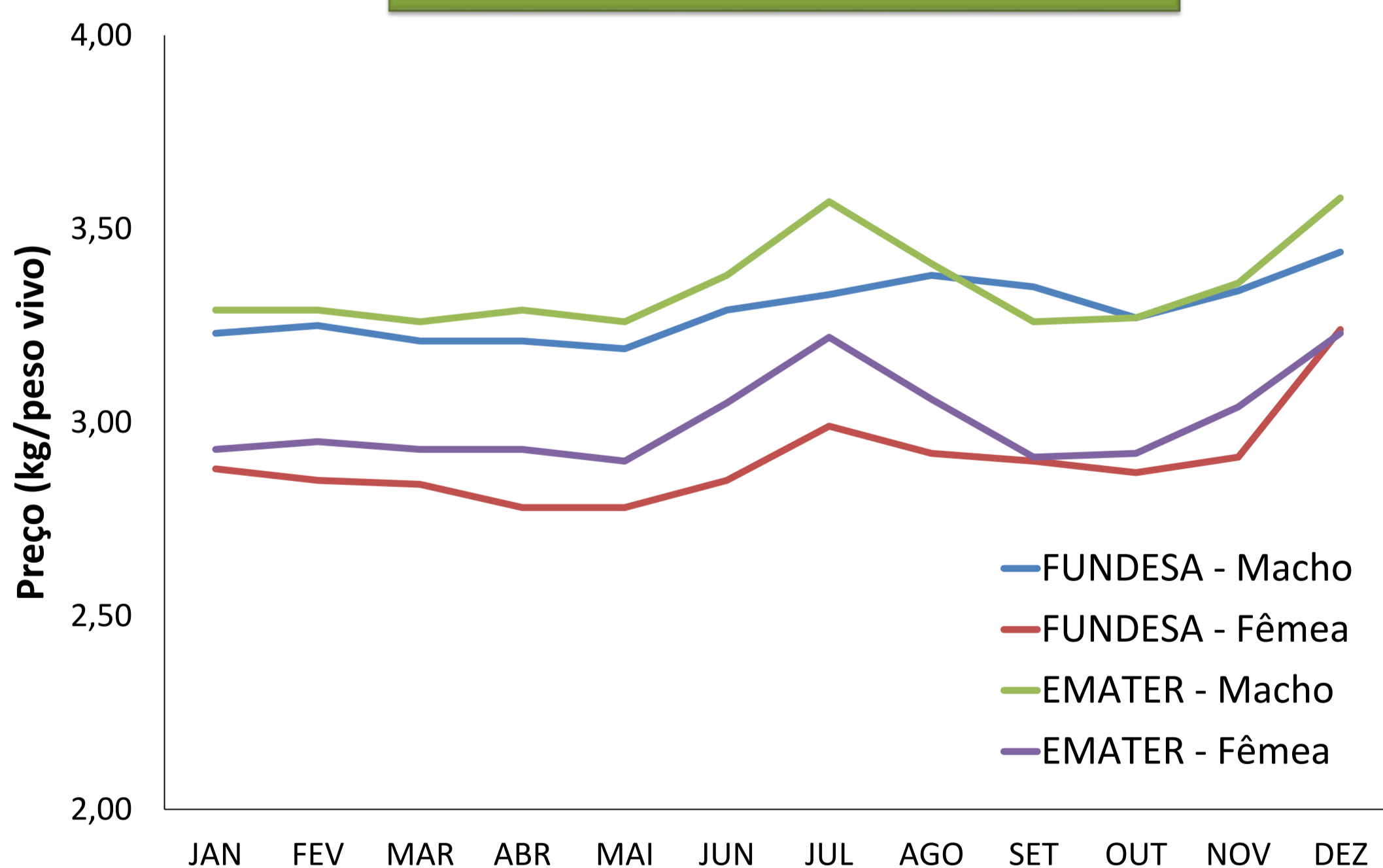

Animais abatidos sob inspeção estadual e federal

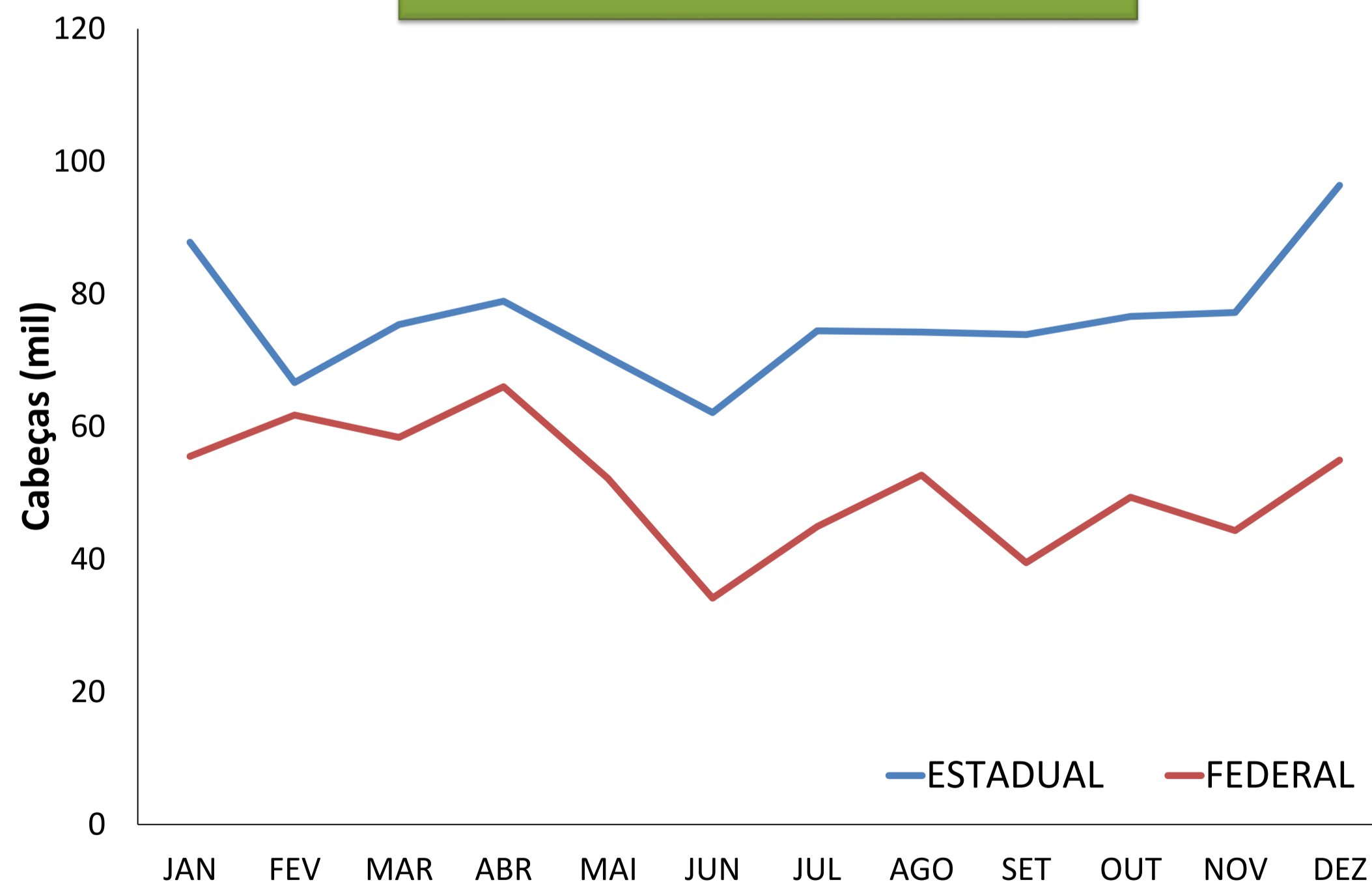

Rendimento de carcaça

- Média do rendimento de carcaça dos machos : 50,26%
- Média do rendimento de carcaça das fêmeas: 48,06%

Estados e países compradores da carne do RS

O Estado que compra o maior volume de carne do RS é o de Santa Catarina, seguido de São Paulo. O país que mais compra carne do RS é a Inglaterra, seguido por Hong Kong e Egito.

CONCLUSÕES

A base de dados apresenta valores diferentes de acordo com a fonte de informação consultada. Necessita-se a padronização e consolidação de dados para promover uma melhor comunicação entre os agentes da cadeia da carne bovina no RS.

Apoiadores