



XX Campeonato Mundial de Atletismo Master
de 16 a 27 de Outubro de 2013 - Porto Alegre

Porto Alegre prepara-se para receber, no período de 16 a 27 de outubro de 2013, o maior acontecimento esportivo dos últimos 50 anos. Você é nosso convidado para participar deste grande evento.





WMA 2013



O que é o WMA?

O Campeonato Mundial de Atletismo Master, o maior evento da categoria no planeta, acontece de 2 em 2 anos, reunindo mais de 4.000 atletas de 80 países.

Seu acontecimento na cidade de Porto Alegre é um marco histórico, resultado de uma ação conjunta da ABRAM, Prefeitura de Porto Alegre, Governo do Estado do Rio Grande do Sul e diversas instituições que se uniram em prol desse objetivo.

São 27 modalidades, masculino e feminino, em 14 categorias, que ocorrerão em 4 estádios e provas de rua, deixando após o evento um grande legado esportivo para a cidade e para o estado.

A Competição

Países sedes e números de participantes:

	Local	País	Data	Número de Atletas	Países Participantes
1º.	Toronto	CAN	August 11-16, 1975	1.427	32
2º.	Gothenburg	SWE	August 8-13, 1977	2.670	45
3º.	Hannover	GER	July 27 to August 2, 1979	3.126	42
4º.	Christchurch	NZL	January 7-14, 1981	2.400	44
5º.	San Juan	PUR	September 23-30, 1983	1.935	47
6º.	Rome	ITA	June 22-30, 1985	4.330	48
7º.	Melbourne	AUS	Nov 29 to Dec 6, 1987	4.817	52
8º.	Eugene	USA	July 27 to August 6, 1989	5.000	58
9º.	Turku	FIN	July 18-28, 1991	4.802	56
10º.	Miyazaki	JAP	October 7-17, 1993	11.475	71
11º.	Buffalo	USA	July 13-23, 1995	5.335	81
12º.	Durban	RSA	July 17-27, 1997	5.735	69
13º.	Gateshead	GBR	July 29 to August 8, 1999	5.843	74
14º.	Brisbane	AUS	July 1 – 14, 2001	4.903	80
15º.	Carolina	PUR	July 1 -13, 2003	2.700	79
16º.	San Sebastian	ESP	Aug. 22 – Sep. 3, 2005	6.030	91
17º.	Riccione	ITA	Sep 4 – 15, 2007	8.946	97
18º.	Lahti	FIN	28 July to 8 August 2009	4.948	96
19º.	Sacramento	USA	July 6-17, 2011	4.898	93
20º.	Porto Alegre	BRA	October, 16 - 27, 2013		



A luta e a conquista

Em 2005, Porto Alegre apresentou-se pela primeira vez como candidata a sede do Mundial de Atletismo Master. O ano de 2009 foi o marco desta conquista histórica para o Rio Grande do Sul, quando foi noticiado em Lathi na Finlândia que nossa capital havia conquistado o direito de realizar o WMA em 2013.

Em 2011, em Sacramento nos EUA, o Governo do Estado recebeu oficialmente a bandeira de cidade-sede do evento.



Abrangência Institucional (COL)

A organização do WMA é baseada no princípio de uma olímpiada. Nesse sentido foi criado o Comitê Organizador Local (COL) aproximando os principais órgãos governamentais e entidades privadas em um projeto único que servirá de referência para futuros eventos esportivos de grande porte.

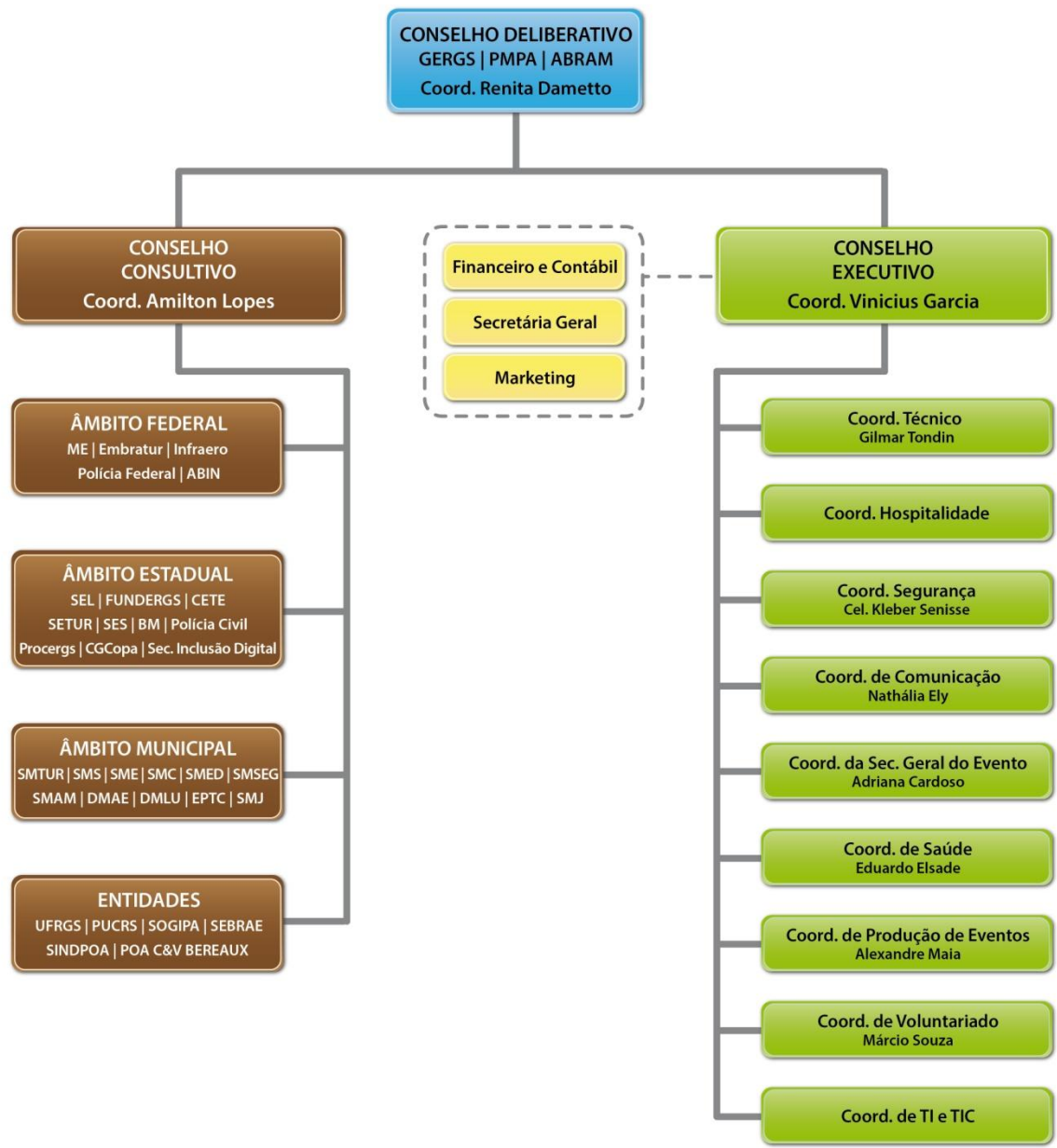



Os Grandes Diferenciais



Diferenciais

- Evento considerado teste para a Copa do Mundo da FIFA Brasil 2014™;
- Maior evento esportivo no estado nos últimos 50 anos;
- Primeiro Mundial de Atletismo Master na América do Sul;
- Mais de 4 mil atletas de mais de 80 países;
- Um dos primeiros eventos aprovados da nova Lei Pró -esporte;
- Pela primeira vez o evento ocorrerá na sua totalidade num raio de no máximo 10 km;
- Legado esportivo para o RS (certificação da pista do CETE, do percurso da Maratona junto a orla do Guaíba e a instituição da Maratona Master de Porto Alegre);

Evento teste Copa do Mundo da FIFA 2014™



O Governo do Estado do Rio Grande do Sul, juntamente com a administração da Capital Gaúcha, irá utilizar o WMA como o grande teste para a Copa do Mundo da FIFA Brasil 2014™. O WMA tem a expectativa de receber mais de 7 mil visitantes. O evento fomentará e permitirá testes e avaliações nas seguintes áreas:

- Hospitalidade;
- Voluntariado;
- Turismo;
- Saúde;
- Segurança pública;
- Legado na gestão organizacional e estruturas esportivas;

Lei Pró – Esporte - ICMS



A Lei de Incentivo ao Esporte, o Pró-esporte/RS, atende a um anseio de toda a comunidade esportiva gaúcha a pelo menos três décadas. Em uma ação de parceria com o Governo do Estado do Rio Grande do Sul, o WMA foi um dos primeiros projetos contemplados, com valor de 6,5 milhões de reais.

Informações sobre a Lei:

- PROJETO APROVADO NA LEI N.º 13.924, DE 17 DE JANEIRO DE 2012;
- Decreto nº 49.770, de 31 de outubro de 2012;
- Incentivo fiscal de 100% do valor do projeto, mais aplicação de 25% no Fundo Estadual de Incentivo ao Esporte;





Etapas do WMA

Pré evento

Diversas ativações esportivas e promocionais para divulgar e preparar o público local. **Realização:** Ago – Set / 2013

Evento

Abertura e competições esportivas.

Realização: 15 a 27/10/2013

Pós evento

Entrega para a comunidade de números, resultados e legado esportivo / social. **Realização:** Nov /2013

Resumo



Busca da Bandeira em Sacramento



Bandeira já em Porto Alegre



Visita Presidente WMA ao Prefeito



Lançamento WMA – Dezembro 2012



Cronograma WMA 2013





Pré Evento - Setembro

- Campanha de nome do mascote;
- Ações do mascote em escolas, universidades e hotéis;
- Coletiva de Imprensa na ADVB/RS;
- Reunião Comitê Executivo Local;
- Início da veiculação da mídia;
- Roteiro estádios oficiais com a imprensa.



Evento - Outubro

- Cerimônia de abertura 15/10 – CETE;
- Abertura dos estádios;
- Provas de campo e pista 16 a 27/10;
- Meia Maratona e Maratona – Orla do Guaíba;
- Marcha Atlética 10Km e 20Km – Orla do Guaíba;
- Cross Country – Parque Marinha do Brasil;
- Jantar oficial - Casa do Gaúcho;
- Festa oficial;
- Arena de eventos - CETE;
- Passeios turísticos;
- Cerimônia de encerramento 27/10 - CETE;



Pós Evento – Novembro

Entrega para comunidade:

- Entrega de relatório oficial (revista) de pós evento – 15 mil unidades



Oportunidades

EVENTOS PARALELOS

- I Maratona Internacional Master de Porto Alegre;
- Feira WMA 2013 – Lojas e estandes;
- Praça de alimentação;
- Arena de eventos;
- Festa oficial;
- Ativações no local.

PATROCÍNIOS:

- Cotas incentivadas ICMS (em encerramento);
- Cotas incentivadas IPTU / ISSQN;
- Cotas especiais;
- Merchandising;

Estádio principal - CETE

Planta Baixa Evento



- 1 Pórtico de Entrada
- 2 Área Vip
- 3 Arquibancadas
- 4 Painel de LED
- 5 Área de Vendas/Lojas
- 6 Praça de Alimentação
- 7 Saída de Emergência
- 8 Depósito de Equipamento
- 9 Arbitragem
- 10 Controle de Chegada
- 11 Pórtico de Partida e Chegada
- 12 Credenciamento
- 13 Painel de Resultados
- 14 L.O.C.
- 15 Ambulatório
- 16 Pódio
- 17 Imprensa
- 18 Sala WMA
- 19 Fisioterapia
- 20 Alongamento
- 21 Arremenso de Peso + Lançamento de Disco
- 22 Pista Sintética
- 23 Triagem / Guarda Volumes
- 24 Câmara de Chamada
- 25 Acesso Pista
- 26 Tendas Equipes
- 27 Área de Relaxamento

Vip Lounge e Arquibancadas

Perspectiva Geral Camarotes

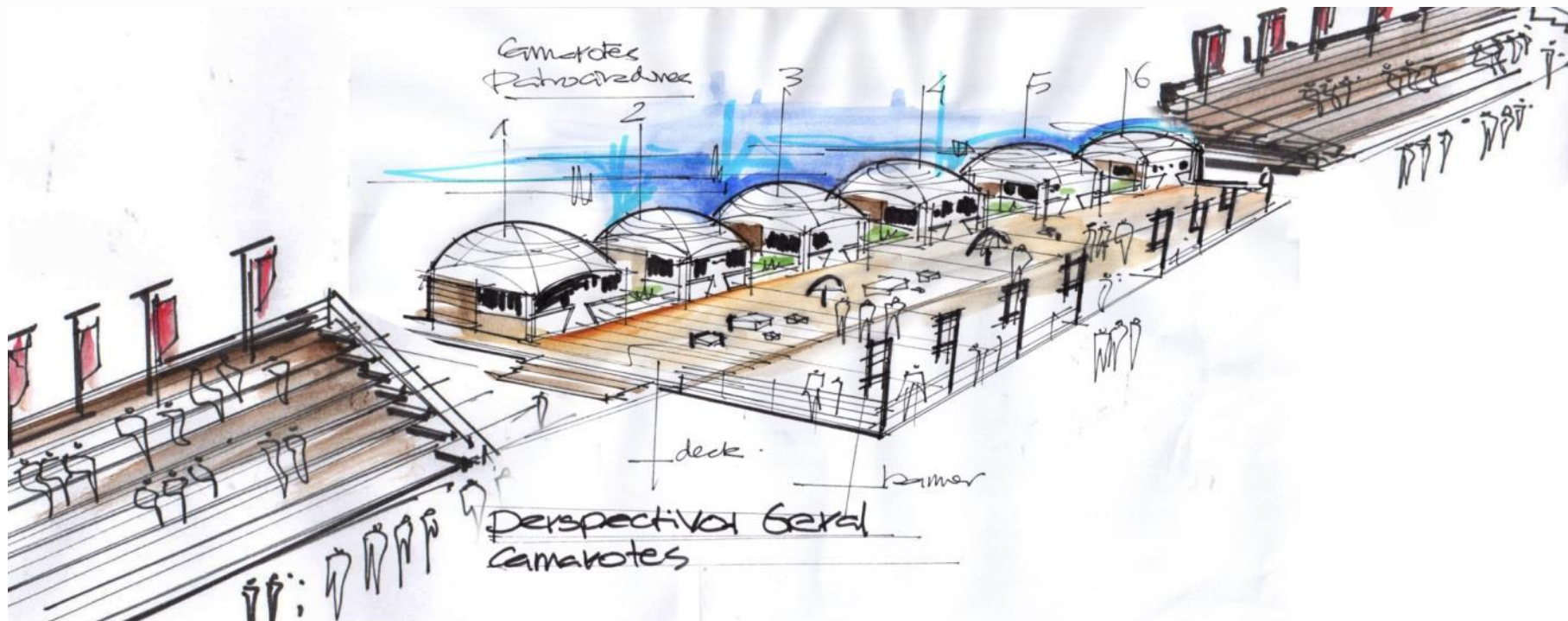

Vip Lounge

Perspectiva Camarote

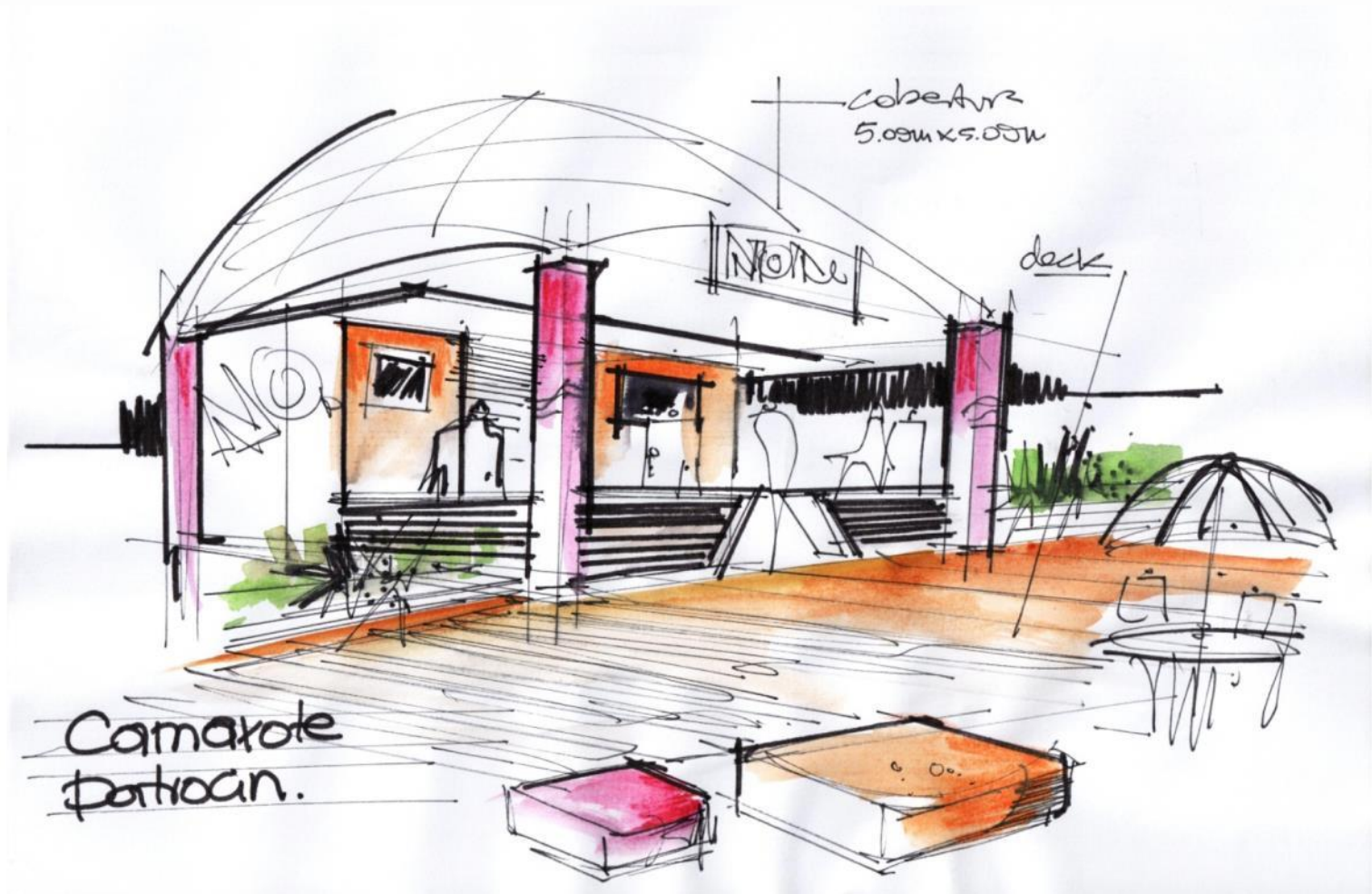

Área relax para atletas

Área Recreativa

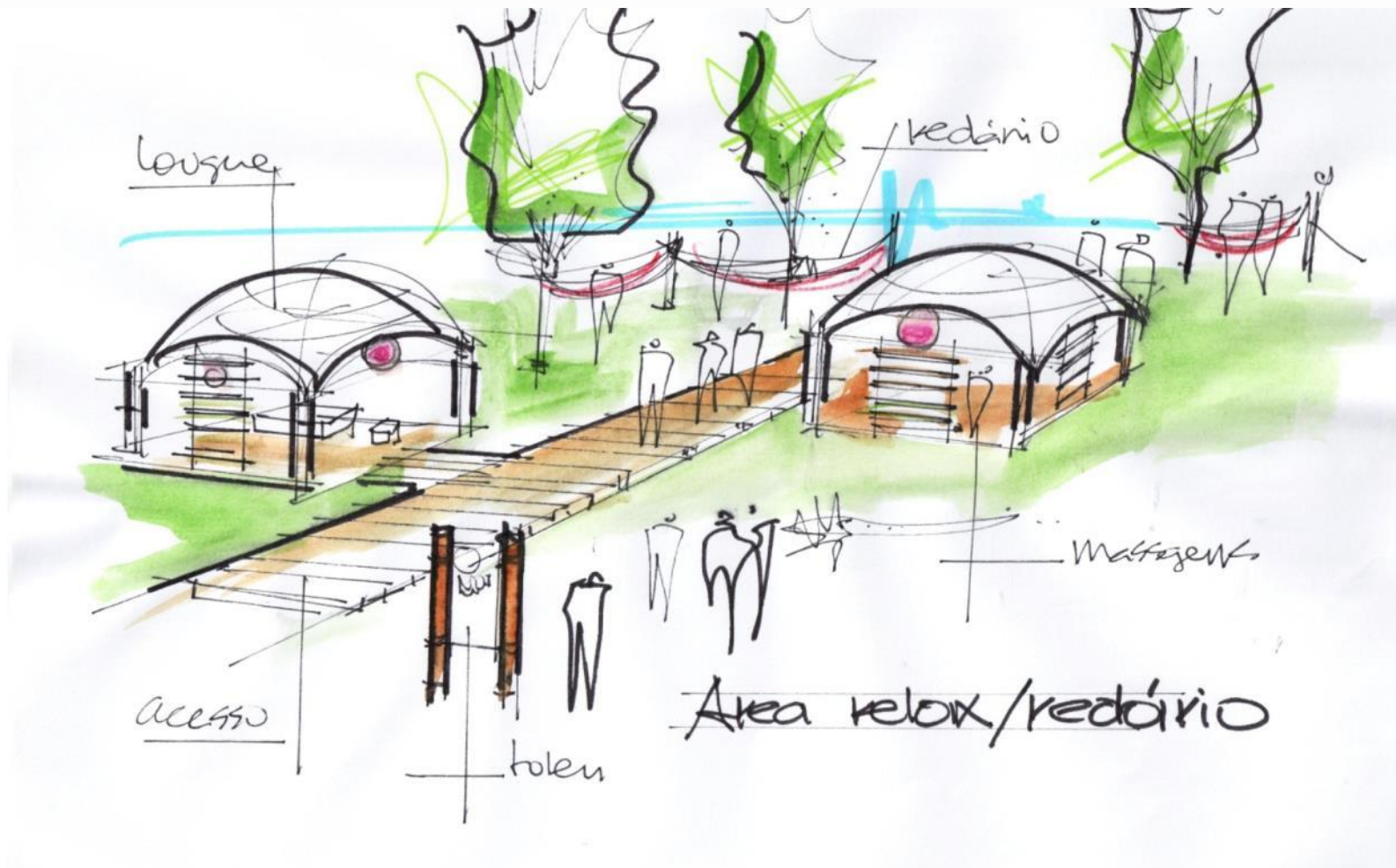

Praça de alimentação

Perspectiva Praça Alimentação

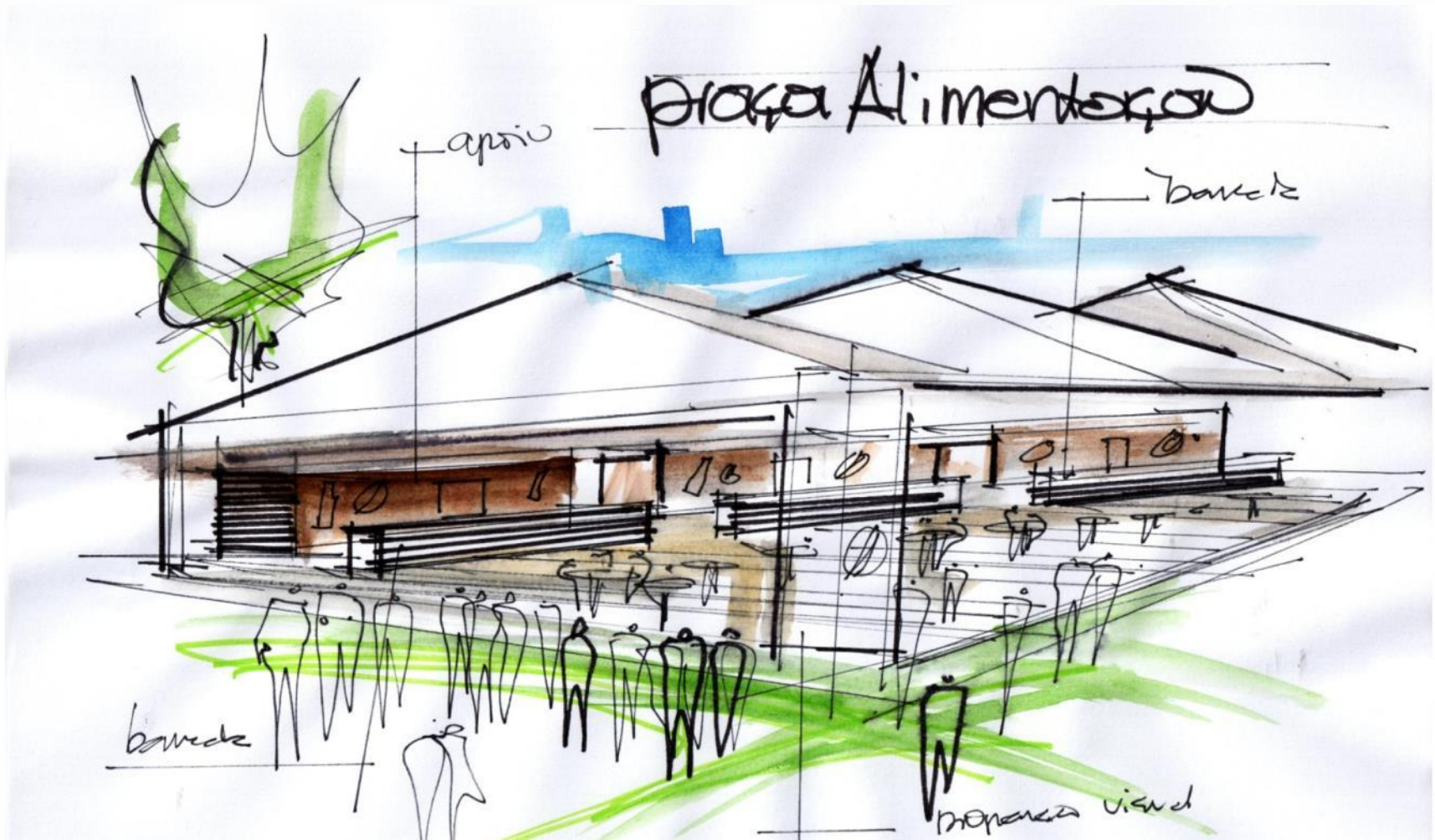

Leds e Arquibancadas atletas

Perspectiva Arquibancada

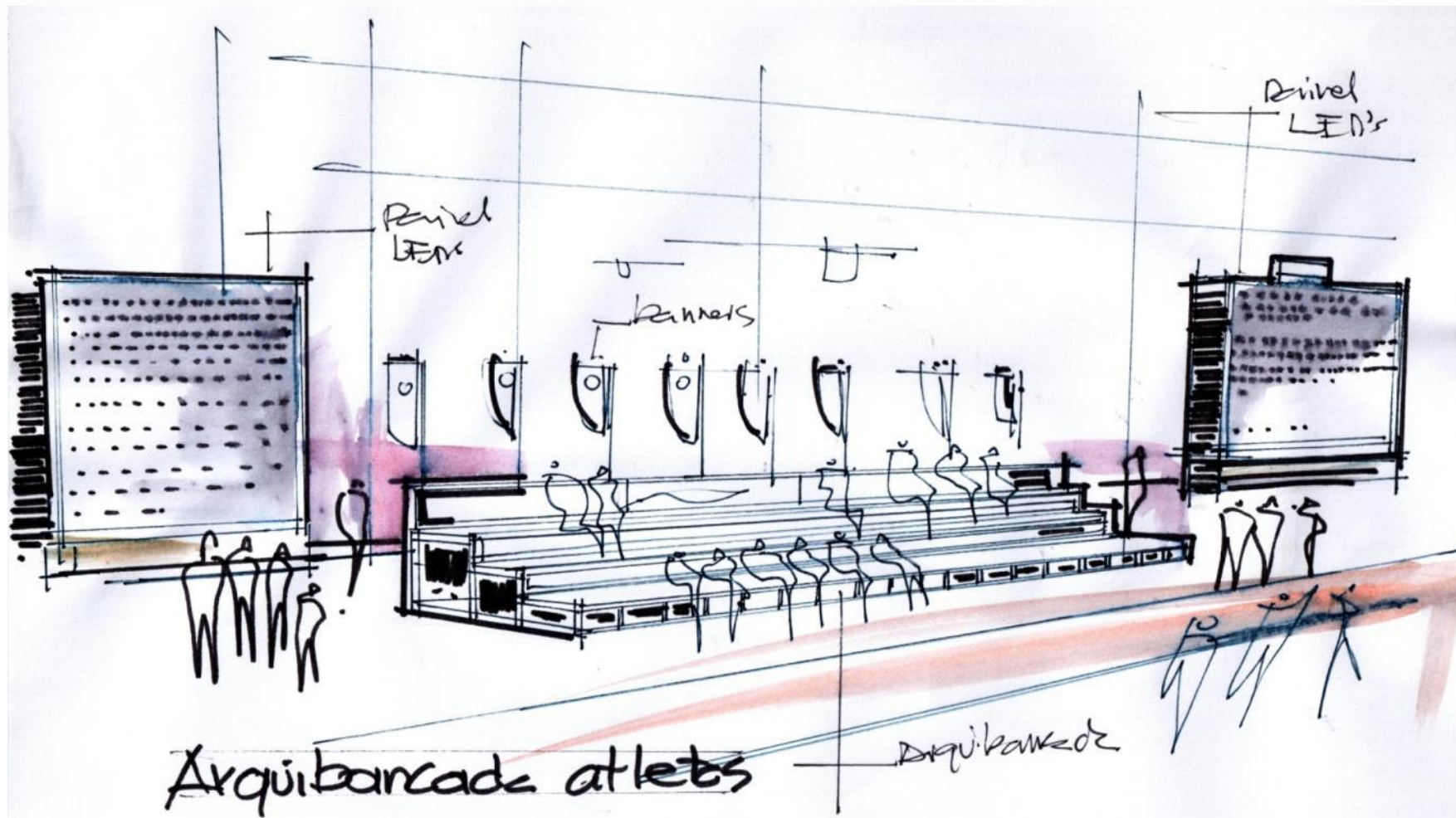

Centro de Imprensa

Perspectiva Sala Imprensa

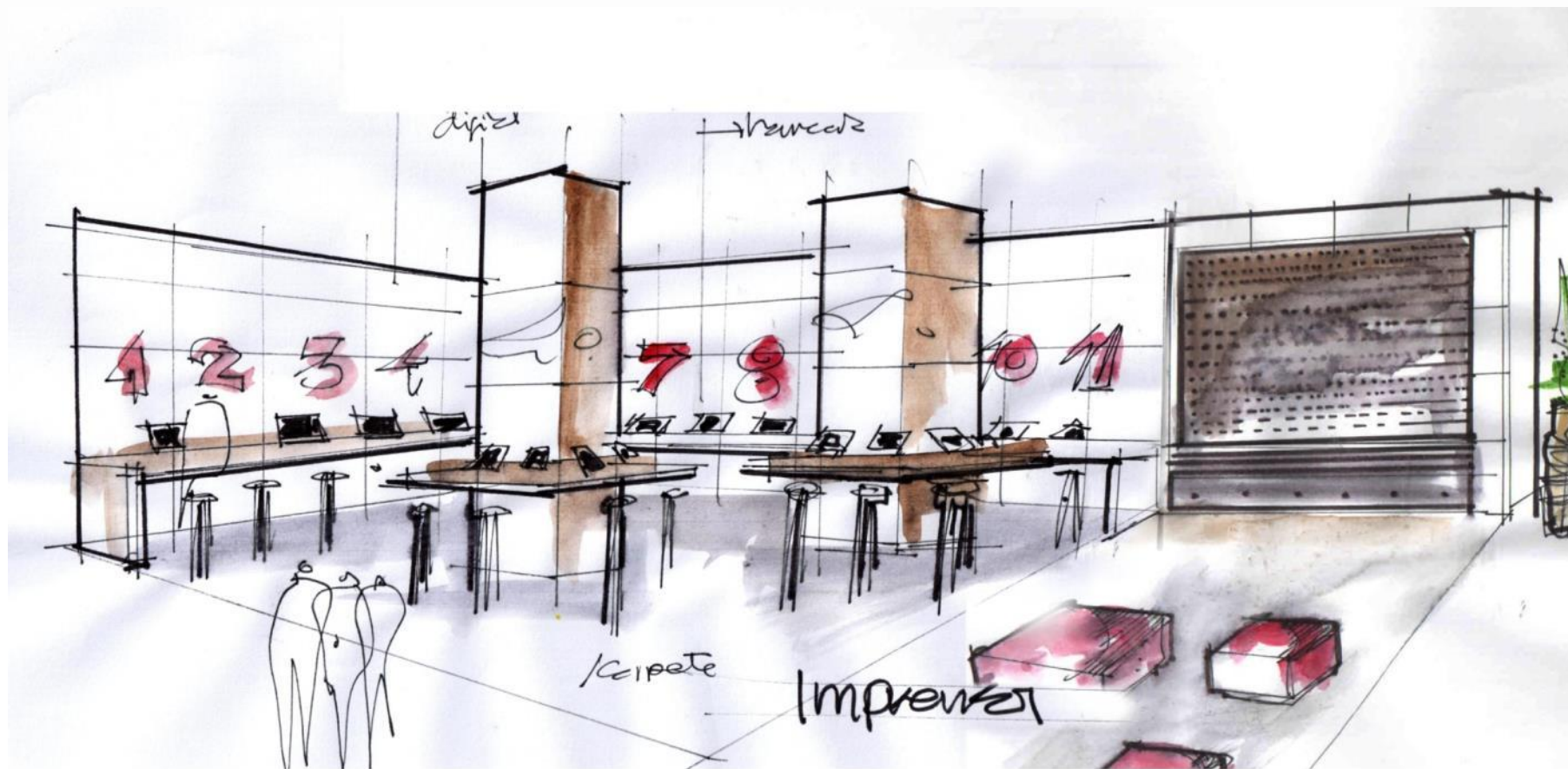

Lojas patrocinadores

Perspectiva Lojas





Números finais

- 4.158 inscritos;
- 82 países.

Participantes

Color Affiliation	Count
Brazil [BRA]	562
Argentina [ARG]	549
Chile [CHI]	314
United States of America [USA]	240
Colombia [COL]	174
Germany [GER]	164
Mexico [MEX]	143
Great Britain and Northern Ireland [GBR]	134
Australia [AUS]	126
India [IND]	126
Venezuela [VEN]	101
Finland [FIN]	89
Peru [PER]	89
Uruguay [URU]	83
Russia [RUS]	74
Canada [CAN]	70
Ecuador [ECU]	67
South Africa [RSA]	63
France [FRA]	62
Italy [ITA]	60
Spain [ESP]	53
Bolivia [BOL]	51
Sweden [SWE]	43
Costa Rica [CRC]	37
Puerto Rico [PUR]	37
New Zealand [NZL]	34
Japan [JPN]	33
Trinidad and Tobago [TRJ]	31
Czech Republic [CZE]	30
Poland [POL]	29
Switzerland [SUI]	29
Belgium [BEL]	28
Netherlands [NED]	28
Algeria [ALG]	27
Estonia [EST]	26
Austria [AUT]	23
Portugal [POR]	22
Ukraine [UKR]	22
Norway [NOR]	19
Hungary [HUN]	18
Paraguay [PAR]	17
Nepal [NEP]	16
Denmark [DEN]	14
Turkey [TUR]	14
China (People's Republic of) [CHN]	12
Greece [GRE]	12
Chinese Taipei [TPE]	9
Ireland [IRL]	9
Latvia [LAT]	9
Slovak Republic [SVK]	9
Slovenia [SLO]	9
Indonesia [INA]	8
Jamaica [JAM]	8
Kazakhstan [KAZ]	8
Dominican Republic [DOM]	7
Mauritius [MRI]	7
Sri Lanka [SRI]	7
Panama [PAN]	6
Philippines [PHI]	6
Nigeria [NGR]	5
Romania [ROU]	5
Croatia [CRO]	4
Iceland [ISL]	4
Aruba [ARU]	3
Iran (Islamic Republic of) [IRI]	3
Mongolia [MGL]	3
Bulgaria [BUL]	2
Congo [COG]	2
Egypt [EGY]	2
Kenya [KEN]	2
Namibia [NAM]	2
Armenia [ARM]	1
Azerbaijan [AZE]	1
Bahamas [BAH]	1
Barbados [BAR]	1
Cameroon [CMR]	1
El Salvador [ESA]	1
Guatemala [GUA]	1
Israel [ISR]	1
Morocco [MAR]	1
Senegal [SEN]	1
Serbia [SRB]	1
Zimbabwe [ZIM]	1

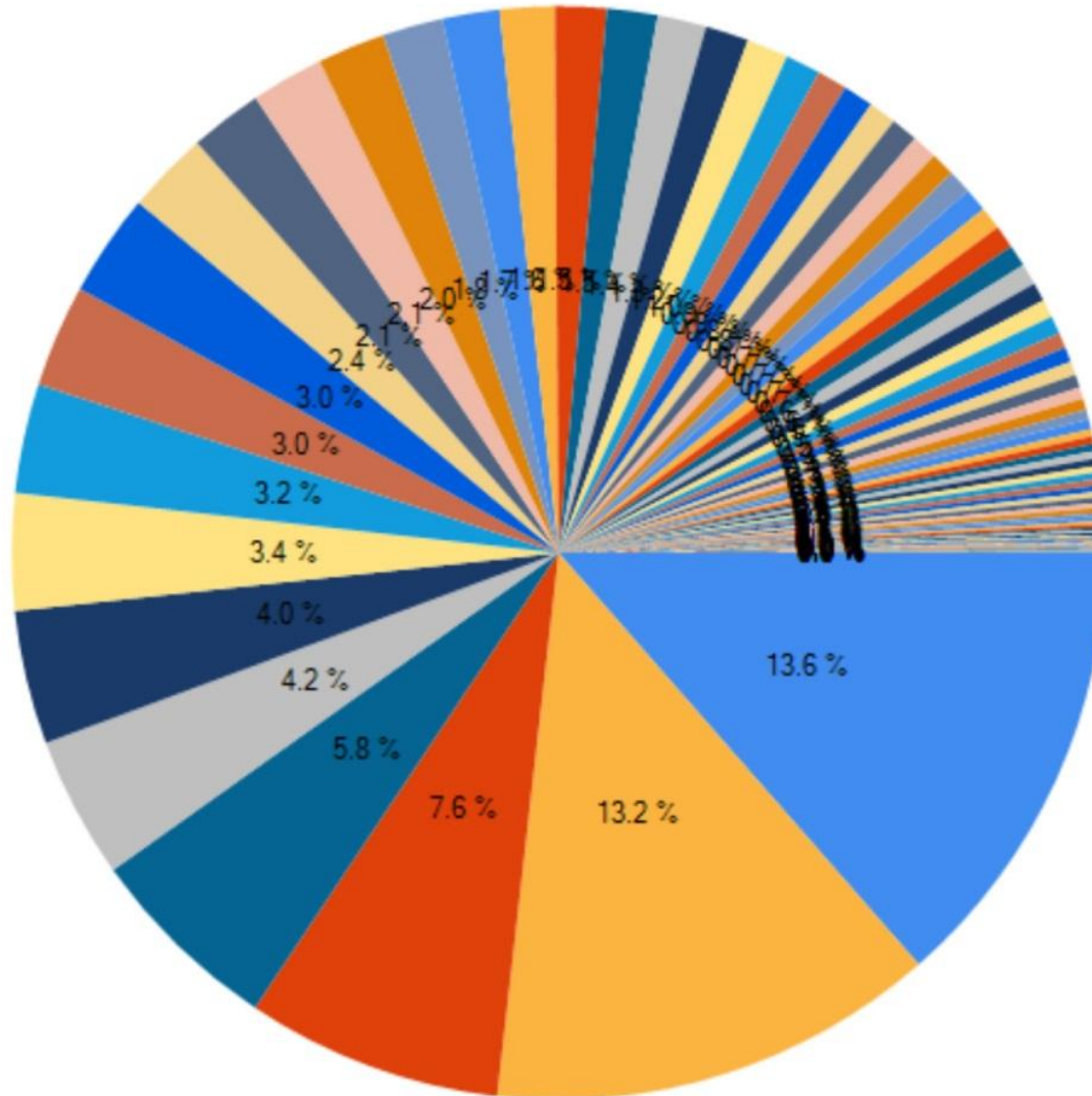



Categories

Registrations by Division

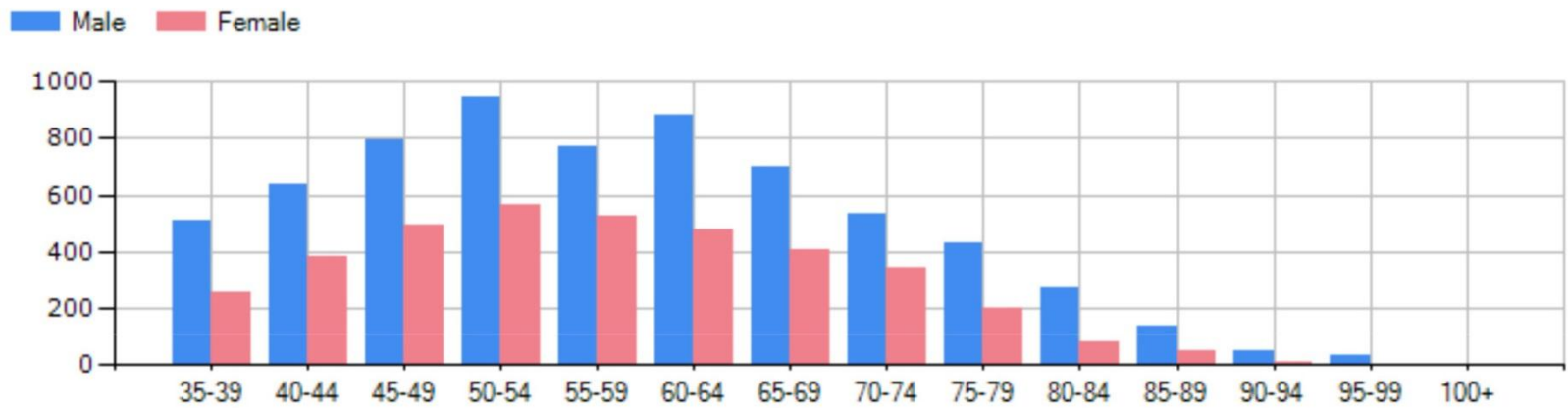



Contato

JOICE PRESTES

Gestão Comercial
(51) 7811-0866

Joice.prestes@grupoaustral.com.br

ADRIANA CARDOSO

Secretária Geral
(51) 7811-0866

Adriana.cardoso@grupoaustral.com.br

VINÍCIUS GARCIA

CEO
(51) 9250-3299

vinicius@grupoaustral.com.br

ALEXANDRE MAIA

Coordenação e produção
(51) 9250-3299

alexandre@grupoaustral.com.br

REALIZAÇÃO



APOIO



EXECUÇÃO



PATROCÍNIO

NET
O MUNDO É DOS NETS

