

OLIMPIÁDA

FARROUPILHA

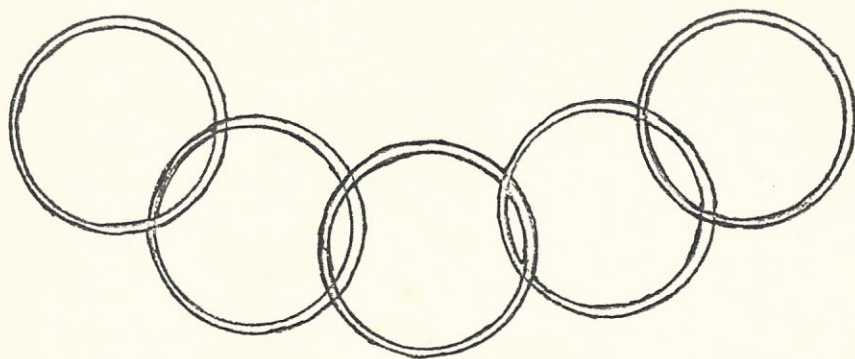

PREFEITURA MUNICIPAL DE PORTO ALEGRE

SECRETARIA MUNICIPAL DE EDUCAÇÃO E CULTURA

DIVISÃO DE ESPORTES E RECREAÇÃO PÚBLICA

SETOR DE ESPORTES

Iª OLIMPIADA FARROUPILHA - 1985

RELATÓRIO FINAL

DE 02 de abril a 10 de dezembro de 1985



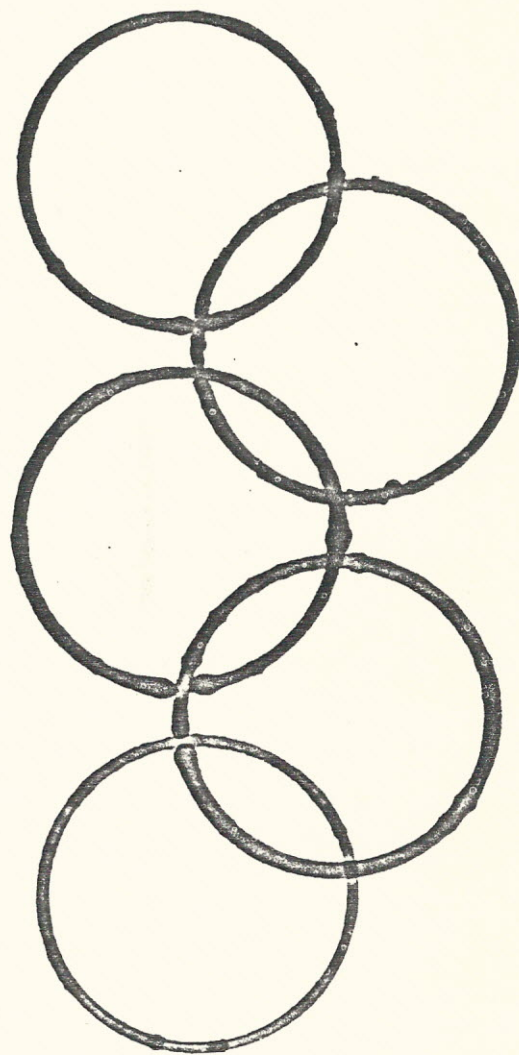
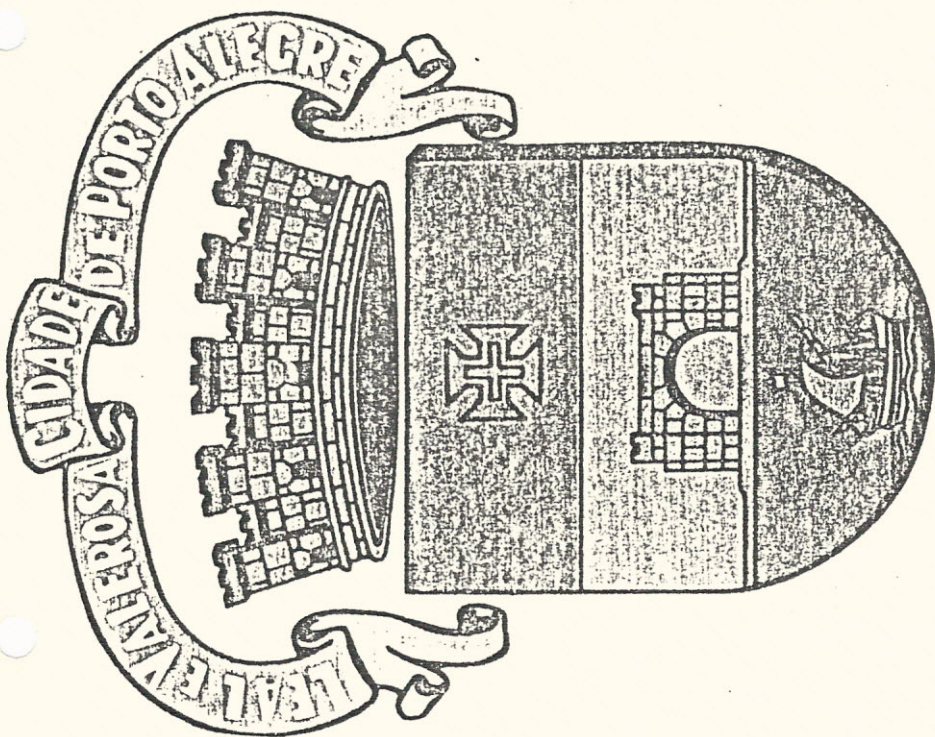

## S U M Á R I O

A- Apresentação .....	01
B- Estrutura Organizacional .....	02
C- Modalidades Disputadas .....	03
- Basquetebol Masculino e Feminino .....	04
- Handebol Masculino e Feminino .....	08
- Bolão Masculino e Feminino .....	12
- Futebol de Salão Masculino .....	18
- Bocha Masculino .....	20
- Voleibol Masculino e Feminino .....	22
- Judô Masculino e Feminino .....	27
- Damas Misto .....	31
- Xadrez Misto .....	34
- Atletismo Masculino e Feminino .....	37
- Ginástica Ritmica Desportiva Feminina .....	44
- Ginástica Artística Masculino e Feminino .....	46
- Nataçãõ Masculino e Feminino .....	49
D- Quadro Estatístico Geral .....	53
E- Quadro Geral dos Resultados .....	54
F- Gastos Gerais .....	55
G- Classificação Final Geral .....	56
H- Resumo Final .....	57



A- A P R E S E N T A Ç Ã O

A coordenação da 1ª Região da OLIMPIÁDA FARROUPILHA(PORTO ALEGRE), uma vez concluído o evento vem, / prazerosa e sumamente honrada, apresentar seu relatório.

Todos os esforços foram dispendidos para que pudessemos participar de todas as modalidades e termos / uma boa representação na OLIMPIÁDA FARROUPILHA, no ano do / SESQUICENTENÁRIO DA REVOLUÇÃO FARROUPILHA.

Por este relatório constataremos que por todas as normas, formas e meios, o Município de Porto Alegre foi partícipe de confrontos esportivos organizados, com garra e combatividade, mas disciplinarmente tranquilo, e ao / mesmo tempo platéia de instantes de educação e civismo, em inesquecíveis e coloridas festas de relacionamento humano.

É o que as páginas seguintes procurarão retratar.

Porque urge manter acessas as chamas e o espírito da OLIMPIÁDA FARROUPILHA.

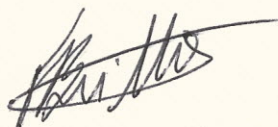

Prof. Francisco Dublin Oberst de Britto  
Coordenador da 1ª Região-Porto Alegre

B) - E S T R U T U R A      O R G A N I Z A C I O N A L

- 1- Prefeito Municipal de Porto Alegre  
Engenheiro João Antonio Dib
- 2- Secretario Municipal de Educação e Cultura  
Vereador Hermes Dutra
- 3- Coordenador Geral da Secretaria Municipal de Educação e Cultura  
Rui Baratz Ribeiro
- 4- Coordenador Especial da Secretaria Municipal de Educação e Cultura  
Rosa Maria Malhareiros
- 5- Diretor da Divisão de Esportes e Recreação Pública  
Prof. Luis Cunha Martins
- 6- Coordenador da 1ª Região - Porto Alegre  
Prof. Francisco Dublin Oberst de Britto
- 7- Chefe de Delegações  
Profª. Etel Soares Gutierrez  
Profª. Rosmari Henrich Rodrigues  
Profª. Rejane Margareth Simon  
Prof. Jaime Zorzi  
Prof. José Edegar Meurer  
Estagiária Miriam Baratojo



C- MODALIDADES DISPUTADAS

- 1- Basquetebol Masculino
- 2- Basquetebol Feminino
- 3- Handebol Masculino
- 4- Handebol Feminino
- 5- Bolão Masculino
- 6- Bolão Feminino
- 7- Futebol de Salão Masculino
- 8- Bocha Masculino
- 9- Voleibol Masculino
- 10- Voleibol Feminino
- 11- Judô Masculino
- 12- Judô Feminino
- 13- Damas Misto
- 14- Xadrez Misto
- 15- Atletismo Masculino
- 16- Atletismo Feminino
- 17- Ginástica Ritmica Desportiva Feminina
- 18- Ginástica Artística Masculina
- 19- Ginástica Artística Feminina
- 20- Natação Masculino
- 21- Natação Feminino

B A S Q U E T E B O L

O L I M P Í A D A

F A R R O U P I L H A



1 9 8 5



## 1. BASQUETEBOL MASCULINO E FEMININO

1.1- Fase Regional: foi realizada de abril a julho de 1985 e as representações de Porto Alegre foram escolhidas / da seguinte forma:

- A- MASCULINO: campeão cidadão juvenil de Porto Alegre, de clubes filiados à Federação Gaúcha de Basketball, o qual foi a Sociedade Ginástica de Porto Alegre.
- B- FEMININO: seleção adulta feminina de Porto Alegre, escolhida entre as atletas que participaram do Campeonato Cidadino de Porto Alegre.

### 1.2- FASE FINAL:

- A- Local dos Jogos: Santa Cruz do Sul
- B- Confirmação de Inscrições: foram realizadas na data de 29 de agosto de 1985 na Secretaria Geral dos Jogos (Parque da Oktoberfest)
- C- Congresso Técnico: foi realizado na data de 29 de agosto na Secretaria Geral dos Jogos
- D- Tribunal de Justiça Desportiva: foi empossado em 29 de agosto na Secretaria Geral dos Jogos
- E- Datas dos Jogos: 29, 30 e 31 de agosto e 01 de setembro de 85
- F- Cerimonial de Abertura: foi realizado às 20.30 minutos do dia 29 de agosto no Ginásio de Esportes do Corinthians Esporte / Clube.
- G- Cerimonial de Encerramento: foi realizado na data de 01 de setembro no Ginásio de Esportes do Corinthians Esporte Clube
- H- Representantes do Município de Porto Alegre:  
Coordenador da 1ª Região (Porto Alegre): Professor Francisco / Dublin Oberst de Britto  
Chefe das Delegações Masculina e Feminina: Professora Rejane Margareth Simon

#### Constituição das Delegações que representaram Porto Alegre

##### Delegação Masculina

- Marcos Glimm  
 Adauto Catharino  
 Carlos Kaufer  
 Cesar Adilson Pinheiro  
 André Luft  
 Ruy Nunez

##### Delegação Feminina

- Paula Raffin Pohlmann  
 Marla Regina da Silva  
 Rosa Ana Haas Kist  
 Eliana de Oliveira Noal  
 Lisiane Fagundes Cohen  
 Ediane Eliomara Azevedo

Jeferson Silva  
 Carlos Eduardo Thumm  
 Ewerton Madruga  
 Kelvin Soares  
 Paulo Dreher  
 Técnico- Régis Keil Coelho  
 Auxiliar- Alberto Thumm

Cátia Elizamara da Silva  
 Andréa Souza Zortéa  
 Jaqueline de Carvalho Rocha  
 Maria Lucia Silva de Souza  
 Técnico- Rodolfo Bitencourt Filho  
 Auxiliar- Marco Antonio Serqueira

I- Despesas:

A- Masculino: Cr\$ 2.250.000 (dois milhões duzentos e cinquenta mil cruzeiros). Verba gasta com:

- Transporte (Porto Alegre-Santa Cruz do Sul-Porto Alegre) - Para toda delegação
- Transporte interno dentro da cidade de Santa Cruz
- Café da Manhã (três) - Para toda delegação
- Refeições (sete) - Para toda delegação

B- Feminino: Cr\$ 2.250.000 (dois milhões duzentos e cinquenta mil cruzeiros). Verba gasta com:

- Transporte (Porto Alegre-Santa Cruz-Porto Alegre)
- Transporte Interno dentro da cidade de Santa Cruz
- Café da Manhã (três) - Para toda delegação
- Refeições (sete) - Para toda delegação

Observações:

1ª- A verba foi repassada para a Federação Gaúcha de Basketball que distribuiu a mesma para as delegações representativas de Porto Alegre.

2ª- As delegações masculina e feminina receberam gratuitamente alojamento nos seguintes locais:

Masculino: 8º Batalhão de Infantaria Motorizado- rua Marechal Floriano S/Nº.

Feminino: Seminário São João Batista- Linha Santa / Cruz S/Nº.

J- Participação da Equipe Masculina:

Local dos Jogos: Ginásio de Esportes do Corinthians Esporte Clube e Ginásio de Esportes do Colégio São Luiz.

Equipes Participantes:

- |                      |                          |
|----------------------|--------------------------|
| 1- Santa Cruz do Sul | 6- Cachoeira do Sul      |
| 2- Porto Alegre      | 7- Rio Grande            |
| 3- Panambi           | 8- Lajeado               |
| 4- Carazinho         | 9- Santana do Livramento |
| 5- Bagé              | 10- Canoas               |



Resultados dos Jogos

Santa Cruz 77 x 26 Panambi  
 Bagé 62 x 56 Carazinho  
 Santa Cruz 66 x 39 Cachoeira do Sul  
 Bagé 77 x 53 Panambi  
 Cachoeira do Sul 60 x 56 Carazinho  
 Santa Cruz 46 x 38 Bagé  
 Carazinho 63 x 59 Panambi  
Porto Alegre 60 x 55 Rio Grande  
 Lajeado 55 x 47 Livramento  
 Rio Grande 57 x 33 Canoas  
Porto Alegre 76 x 47 Livramento  
 Lajeado 60 x 58 Canoas  
 Rio Grande 57 x 48 Livramento  
Lajeado 55 x 54 Porto Alegre  
 Bagé 69 x 44 Cachoeira do Sul  
 Livramento 66 x 49 Canoas  
 Santa Cruz 80 x 35 Carazinho  
 Rio Grande 54 x 26 Lajeado  
 Cachoeira do Sul 74 x 40 Panambi  
Porto Alegre 02 x 00 Canoas (W0)  
 Cachoeira do Sul 55 x 47 Lajeado  
 Bagé 51 x 49 Rio Grande  
Santa Cruz 68 x 61 Porto Alegre  
 Santa Cruz 76 x 60 Bagé  
Porto Alegre 57 x 55 Rio Grande

Classificação

- 1º Lugar: Santa Cruz do Sul
- 2º Lugar: Bagé
- 3º Lugar: Porto Alegre
- 4º Lugar: Rio Grande
- 5º Lugar: Cachoeira do Sul
- 6º Lugar: Lajeado
- 7º Lugar: Santana do Livramento
- 8º Lugar: Carazinho
- 9º Lugar: Panambi
- 10º Lugar: Canoas

I- Participação da Equipe Feminina:

Local dos Jogos: Ginásio de Esportes do Corinthians Esporte Clube e  
Ginásio de Esportes do Colégio São Luiz.

Equipes Participantes:

- |                      |                  |
|----------------------|------------------|
| 1- Pelotas           | 5- Novo Hamburgo |
| 2- Porto Alegre      | 6- Cruz Alta     |
| 3- Santa Cruz do Sul | 7- Três Passos   |
| 4- Caxias do Sul     | 8- Passo Fundo   |

Resultados dos Jogos

Santa Cruz 30 x 49 Pelotas	<u>Porto Alegre 53 x 34 Passo Fundo</u>
<u>Porto Alegre 72 x 30 Cruz Alta</u>	Três Passos 27 x 30 Cruz Alta
Caxias 15 x 23 Novo Hamburgo	Novo Hamburgo 26 x 33 Santa Cruz
Passo Fundo 39 x 36 Três Passos	<u>Três Passos 34 x 39 Porto Alegre</u>
Caxias 41 x 62 Pelotas	Cruz Alta 02 x 00 Novo Hamburgo (WO)
Passo Fundo 35 x 20 Cruz Alta	Pelotas 54 x 23 Passo Fundo
Caxias 26 x 24 Santa Cruz	<u>Porto Alegre 36 x 32 Santa Cruz</u>
Novo Hamburgo 28 x 68 Pelotas	Passo Fundo 26 x 22 Santa Cruz
	<u>Pelotas 70 x 52 Porto Alegre</u>

Classificação:

- 1º Lugar: Pelotas
- 2º Lugar: Porto Alegre
- 3º Lugar: Passo Fundo
- 4º Lugar: Santa Cruz do Sul
- 5º Lugar: Cruz Alta
- 6º Lugar: Caxias do Sul
- 7º Lugar: Três Passos
- 8º Lugar: Novo Hamburgo



H A N D B O L

C L I M P Í A D A F A R R O U P I L H A



1 9 8 5

## 2. HANDEBOL MASCULINO E FEMININO

2.1- Fase Regional: por só haver em Porto Alegre uma equipe masculina e uma equipe feminina de handebol filiadas à Federação Gaúcha de Handebol, estas foram convidadas para representarem Porto Alegre na Fase Final da Olimpíada Farroupilha.

A- MASCULINO: equipe que representou Porto Alegre = Associação Desportiva do Colégio São João.

B- FEMININO: equipe que representou Porto Alegre = Associação Desportiva do Instituto Porto Alegre.

### 2.2- FASE FINAL:

A- Local dos Jogos: Santa Maria

B- Confirmação de Inscrições: foram realizadas na data de / 05 de setembro de 1985 no Centro Cultural (Praça Saldanha Marinho S/Nº) - Secretaria Geral dos Jogos

C- Congresso Técnico: foi realizado na data de 05 de setembro de 1985 na Secretaria Geral dos Jogos

D- Tribunal de Justiça Desportiva: tomou posse em Secretaria Geral dos Jogos em 05 de setembro de 1985.

E- Datas dos Jogos: 05, 06, 07 e 08 de setembro de 1985

F- Cerimonial de Abertura: foi realizado às 21.00 horas do dia 05 de setembro no Ginásio de Esportes do Corinthians / Atlético Clube

G- Cerimonial de Encerramento: foi realizado na data de 08 de setembro no Ginásio de Esportes do Campus Universitário da Universidade Federal de Santa Maria (masculino) e no Ginásio de Esportes do Corinthians Atlético Clube (feminino).

H- Representantes do Município de Porto Alegre:

Coordenador da 1ª Região (Porto Alegre): Professor Francisco Dublin Oberst de Britto

Chefe da Delegação Masculina: Professora Etel Soares Gu-tierrez

Chefe da Delegação Feminina: Professora Rosmary Heinrich Rodrigues

Constituição das Delegações que representaram Porto Alegre



MASCULINOFEMININO

Pedro Paulo da Silva Guimaraes	Dayse Dockhorn
Alexandre Scherer	Rita Inara de Andrade
Kalil Sebbe Neto	Janice Soares de Oliveira
Eduardo Antonio Biz	Luciane Sésario Hommerding
Ricardo Ortiz de Pariz	Viviani Maria Dias Zaggo
Elomar Fernandes Severino	Cátia Lopes Fagundes
Darwey Orenge	Myra Adam de Oliveira Gonçalves
Enedir Ribeiro Andrade	Flávia Simone Bermudes Ruzicki
João Jorge Stephanov	Márcia Regina de Souza
Claudio Paim dos Santos	Janisse Regina Barilli
Miguel Eduardo Rabeba	Angela Maria Vicente Tavares
Alexandre Lazarotto	Eliana Núbia Anton
Francisci Kiling Lumertz	Rosicler de Souza Padilha
Rudimar Palma Waschburger	Ana Rita de Oliveira Lima
Técnico- Marcos Stiger	Técnico- Ricardo Gomes Ribeiro
	Assistente- Silvio Ribeiro

I- DESPESAS:

A- Masculino: Cr\$ 2.750.000 (dois milhões setecentos e cinquenta / mil cruzeiros). Verba gasta com:

- Transporte (Porto Alegre- Santa Maria- Porto Alegre)
- Transporte interno dentro da cidade de Santa Maria
- Café da Manhã (quatro) - Para toda delegação
- Refeições (Sete) - Para toda delegação
- Lanches ( três ) - Para toda delegação

B- Feminino: Cr\$ 2.750.000 (dois milhões setecentos e cinquenta / mil cruzeiros). Verba gasta com:

- Transporte (Porto Alegre- Santa Maria- Porto Alegre)
- Transporte interno dentro da cidade de Santa Maria
- Café da manhã (quatro) - Para toda delegação
- Refeições (Sete) - Para toda delegação
- Lanches ( três ) - Para toda delegação

Observações:

- 1ª- A verba para a Delegação Masculina foi repassada para a Federação Gaúcha de Handebol que por sua vez repassou para a equipe que representou Porto Alegre no naipe masculino.
- 2ª- A verba da Delegação feminina foi repassada diretamente para a Associação Desportiva do Instituto Porto Alegre.



3ª- As Delegações masculina e feminina receberam gratuitamente a-  
lojamento nos seguintes locais:

Masculino: Quartel do Exército

Feminino: Colégio Centenário

J- Participação da Equipe Masculina:

Local dos Jogos: Ginásio de Esportes do Campus Universitário da /  
Universidade Federal de Santa Maria

Equipes Participantes

- |                  |                   |
|------------------|-------------------|
| 1- Santa Maria   | 6- Rosário do Sul |
| 2- Porto Alegre  | 7- Canoas         |
| 3- Santa Rosa    | 8- Espumoso       |
| 4- Caxias do Sul | 9- Cruz Alta      |
| 5- Pelota        |                   |

Resultados dos Jogos

Santa Maria 35 x 07 Espumoso	Canoas 15 x 01 Espumoso
<u>Porto Alegre 25 x 10 Pelotas</u>	Cruz Alta 14 x 18 Pelotas
Rosário do Sul 13 x 11 Canoas	Rosário 14 x 20 Santa Rosa
Caxias 19 x 14 Cruz Alta	Canoas 09 x 32 Santa Maria
Santa Maria 24 x 09 Santa Rosa	<u>Cruz Alta 08 x 20 Porto Alegre</u>
Rosário 10 x 01 Espumoso	Espumoso 16 x 20 Santa Rosa
Caxias 16 x 14 Pelotas	Rosário 08 x 38 Santa Maria
Santa Rosa 11 x 08 Canoas	Rosário 17 x 21 Pelotas
<u>Porto Alegre 20 x 12 Caxias</u>	Santa Maria 28 x 12 Caxias do Sul
Caxias 17 x 20 Santa Rosa	<u>Santa Rosa 10 x 25 Porto Alegre</u>
<u>Santa Maria 26 x 20 Porto Alegre</u>	

Classificação:

- 1º Lugar: Santa Maria
- 2º Lugar: Porto Alegre
- 3º Lugar: Santa Rosa
- 4º Lugar: Caxias do Sul
- 5º Lugar: Pelotas
- 6º Lugar: Rosário do Sul
- 7º Lugar: Canoas
- 8º Lugar: Espumoso
- 9º Lugar: Cruz Alta

I- Participação da Equipe Feminina:

Local dos Jogos: Ginásio de Esportes do Corinthians Atlético Clube

Equipes Participantes:

- |                  |                 |
|------------------|-----------------|
| 1- Santa Maria   | 6- Porto Alegre |
| 2- Novo Hamburgo | 7- Cruz Alta    |
| 3- Caxias do Sul | 8- Rio Pardo    |
| 4- Santa Rosa    | 9- Alegrete     |
| 5- Pelotas       | 10- Tapera      |

Resultados dos Jogos

Santa Maria 19 x 11 Pelotas	<u>Porto Alegre 2 x 27 Caxias</u>
Caxias 13 x 14 Santa Rosa	Alegrete 07 x 14 Pelotas
Novo Hamburgo 28 x 8 Alegrete	Cruz Alta 06 x 19 Santa Rosa
<u>Porto Alegre 10 x 17 Cruz Alta</u>	Novo Hamburgo 17 x 16 Tapera
Santa Maria 20 x 12 Tapera	<u>Porto Alegre 08 x 23 Rio Pardo</u>
Caxias 32 x 12 Rio Pardo	Alegrete 02 x 16 Santa Maria
Novo Hamburgo 24 x 9 Pelotas	Cruz Alta 09 x 18 Caxias do Sul
<u>Porto Alegre 5 x 14 Santa Rosa</u>	Pelotas 15 x 09 Tapera
Tapera 18 x 5 Alegrete	Santa Rosa 16 x 14 Rio Pardo
Rio Pardo 10 x 14 Cruz Alta	Pelotas 22 x 20 Cruz Alta
Novo Hamburgo 12 x 12 Santa Maria	Novo Hamburgo 08 x 06 Caxias
Caxias 16 x 07 Santa Rosa	Santa Maria 18 x 08 Santa Rosa
Santa Maria 17 x 15 Novo Hamburgo	

Classificação:

- 1º Lugar: Santa Maria
- 2º Lugar: Novo Hamburgo
- 3º Lugar: Caxias do Sul
- 4º Lugar: Santa Rosa
- 5º Lugar: Pelotas
- 6º Lugar: Cruz Alta
- 7º Lugar: Rio Pardo
- 8º Lugar: Tapera
- 9º Lugar: Alegrete
- 10º Lugar: Porto Alegre

B O L Ã O

O L I M P Í A D A

F A R R O U P I L H A



1 9 8 5



### 3. BOLÃO MASCULINO E FEMININO

3.1- FASE REGIONAL: os representantes de Porto Alegre na Fase Final da Olimpíada Farroupilha, na modalidade de Bolão Masculino e Feminino, foram escolhidos da seguinte forma:

A- MASCULINO: Seleção de Porto Alegre, escolhida através do campeonato citadino de Porto Alegre (de abril a julho) de clubes filiados à Federação de Bolão do Rio Grande do Sul.

B- FEMININO: Seleção de Porto Alegre, escolhida através do Campeonato citadino de Porto Alegre (de abril a julho) de clubes filiados à Federação de Bolão do Rio Grande do Sul.

### 3.2- FASE FINAL:

A- Local dos Jogos: Novo Hamburgo

B- Confirmação de Inscrições: foram realizadas na Secretaria Geral dos Jogos que foi na Sociedade Ginástica Novo Hamburgo, na data de 07 de setembro de 1985.

C- Congresso Técnico: foi realizado na Secretaria Geral dos jogos na data de 07 de setembro de 1985.

D- Tribunal de Justiça Desportiva: foi instalado na data de 07 de setembro de 1985 e funcionou na Secretaria Geral / dos jogos.

E- Datas dos Jogos: 07 de setembro de 1985

F- Cerimonial de Abertura: foi realizado na data de 07 de / setembro de 1985, com início às 09.00 horas na Sociedade Ginástica de Novo Hamburgo.

G- Cerimonial de Encerramento: foi realizado em 07 de setembro de 1985 na Sociedade Ginástica de Novo Hamburgo.

H- Representantes do Município de Porto Alegre:

Diretor da Divisão de Esportes e Recreação Pública: Professor Luis Cunha Martins

Chefe das Delegações Masculina e Feminina: professora Rejane Margareth Simon

Constituição das Delegações que representaram Porto Alegre

DELEGAÇÃO MASCULINADELEGAÇÃO FEMININA

Adolfo Sembraneli  
 Rubem Teixeira da Silva  
 Luiz Feijó Garcia  
 Sello Joelich  
 Rogério Petry  
 Paulo Roberto Araújo  
 José Adelino Kochen  
 Pedro Macarevich  
 Marco Aurélio Maccari  
 Otavio Serafini

Vera Maria Gomes de Souza  
 Irani Batista Manghi  
 Elba Iná Ferreira  
 Universina Pereira da Silva  
 Marlene Gribler  
 Irene Malta Pires  
 Terezinha Freitas Sobral  
 Loni Ristow Karsten

I- DESPESAS:

A- MASCULINO: Cr\$ 425.000 (quatrocentos e vinte e cinco mil cruzeiros). Verba gasta com:

- Transporte (Porto Alegre-Novo Hamburgo- Porto Alegre)- Para toda a delegação
- Refeições (uma)- para todos os integrantes da delegação

B- FEMININO: Cr\$ 425.000 (quatrocentos e vinte e cinco mil cruzeiros). Verba gasta com:

- Transporte (Porto Alegre-Novo Hamburgo-Porto Alegre)- Para toda a Delegação
- Refeições (uma)- para todos os integrantes da delegação.

Observação:

A verba foi repassada para a Federação de Bolão do Rio Grande do Sul que a distribuiu entre as representações de Porto Alegre.

J- Participação da Equipe Masculina:

Local dos Jogos: Sociedade Ginástica de Novo Hamburgo

Equipes Participantes:

- |                   |                   |
|-------------------|-------------------|
| 1- Novo Hamburgo  | 6- Carlos Barbosa |
| 2- Porto Alegre   | 7- Santa Maria    |
| 3- Estância Velha | 8- Não Me Toque   |
| 4- Cerro Largo    | 9- Rio Grande     |
| 5- Igrejinha      |                   |



Resultados dos JogosNovo Hamburgo

Rudi = 174 pinos  
 Lauro = 166 pinos  
 Teófilo = 163 pinos  
 Evaldo = 174 pinos  
 Carlos = 179 pinos  
 Aloisio = 176 pinos  
 Normélio = 177 pinos  
 Harry = 174 pinos

Total de Pinos = 1321

Porto Alegre

Pedro = 178 pinos  
 Adolfo = 167 pinos  
 Paulo = 178 pinos  
 Rogério = 168 pinos  
 Otávio = 168 pinos  
 Marco = 171 pinos  
 Ruben = 176 pinos  
 Selso = 165 pinos

Total de Pinos = 1371

Estância Velha

Arno = 168 pinos  
 Silibio = 173 pinos  
 Guido = 172 pinos  
 Pedro = 164 pinos  
 Adalábio = 157 pinos  
 Orlando = 164 pinos  
 João = 177 pinos  
 Vergílio = 177 pinos

Total de Pinos = 1352

Igrejinha

João = 162 pinos  
 Erio = 167 pinos  
 Eloir = 160 pinos  
 Nauri = 160 pinos  
 Nelio = 165 pinos

Não Me Toque

Edio = 150 pinos  
 Dido = 168 pinos  
 Eldo = 163 pinos  
 Luiz = 163 pinos  
 Jair = 142 pinos  
 Warno = 153 pinos  
 Carlos = 144 pinos  
 Tadeu = 162 pinos

Total de Pinos = 1245

Rio Grande

Ricardo = 154 pinos  
 Nestor = 161 pinos  
 Aurco = 138 pinos  
 Luiz = 158 pinos  
 Geraldo = 148 pinos  
 Luis = 120 pinos  
 Paulo = 168 pinos

Total de Pinos = 1047

Carlos Barbosa

Otávio = 170 pinos  
 Angelo = 169 pinos  
 Adelin = 157 pinos  
 Luiz = 161 pinos  
 Alfredo = 161 pinos  
 Jaine = 175 Pinos  
 Jorge = 166 Pinos  
 João = 167 Pinos

Total de Pinos = 1326

Santa Maria

João = 170 pinos  
 Waldemar = 165 pinos  
 Pedro = 174 pinos  
 João = 159 pinos  
 Dirceu = 161 pinos

Cont. Igrejinha

Bruno = 178 pinos  
 Arcilio = 173 pinos  
 Adair = 168 pinos

Total de Pinos = 1333

Cont. Santa Maria

Ervandil = 155 pinos  
 Pedro = 141 pinos  
 Ari = 160 pinos

Total de Pinos = 1285

Cerro Largo

Pedro = 167 pinos  
 Waldi = 171 pinos  
 Luiz = 160 pinos  
 Marcos = 169 pinos  
 Paulo = 169 pinos  
 Elnar = 165 pinos  
 Danilo = 165 pinos  
 Wilson = 178 pinos

Total de Pinos = 1344

Classificação:

- 1º Lugar: Novo Hamburgo
- 2º Lugar: Porto Alegre
- 3º Lugar: Estância Velha
- 4º Lugar: Cerro Largo
- 5º Lugar: Igrejinha
- 6º Lugar: Carlos Barbosa
- 7º Lugar: Santa Maria
- 8º Lugar: Não Me Toque
- 9º Lugar: Rio Grande

I- Participação da equipe Feminina:

Local dos Jogos: Sociedade Grêmio Atiradores de Novo Hamburgo

Equipes Participantes:

- |                  |                  |
|------------------|------------------|
| 1- Porto Alegre  | 6- Canoas        |
| 2- Novo Hamburgo | 7- Rio Grande    |
| 3- Santa Maria   | 8- Victor Graeff |
| 4- Ijuí          | 9- Farroupilha   |
| 5- São Leopoldo  | 10- Cacequi      |

Resultados dos Jogos



Novo Hamburgo

Maria = 165 pinos  
 Terezinha = 171 pinos  
 Isolde = 166 pinos  
 Edite = 161 pinos  
 Rejane = 168 pinos  
 Terezinha = 157 pinos  
 Lilian = 166 pinos  
 Edla = 167 pinos

Total de Pinos = 1321

Farroupilha

Jandira = 137 pinos  
 Odete = 124 pinos  
 Edwiges = 148 pinos  
 Vanda = 080 pinos  
 Assunta = 121 pinos  
 Ivete = 162 pinos  
 Marines = 147 pinos  
 Ida = 139 pinos

Total de Pinos = 1107

Porto Alegre

Teresinha = 167 pinos  
 Ioni = 155 pinos  
 Marlene = 162 pinos  
 Vera = 156 pinos  
 Universina = 158 pinos  
 Irene = 136 pinos  
 Elba = 161 pinos  
 Irani = 170 pinos

Total de Pinos = 1265

Canoas

Carmen = 165 pinos  
 Geldy = 156 pinos  
 Lyra = 144 pinos  
 Edith = 159 pinos  
 Eny = 154 pinos  
 Maria = 173 pinos

Rio Grande

Eny = 148 pinos  
 Dalci = 151 pinos  
 Rosane = 155 pinos  
 Eunice = 163 pinos  
 Odete = 160 pinos  
 Hilda = 136 pinos  
 Rosângela = 157 pinos  
 Glória = 151 pinos

Total de Pinos = 1221

São Leopoldo

Asta = 154 pinos  
 Auridotina = 145 pinos  
 Juraci = 163 pinos  
 Gerry = 168 pinos  
 Marlene = 141 pinos  
 Nelci = 160 pinos  
 Heliete = 162 pinos  
 Marly = 160 pinos

Total de Pinos = 1253

Santa Maria

Beatriz = 160 pinos  
 Jandira = 150 pinos  
 Saldanha = 157 pinos  
 Arcelia = 159 pinos  
 Irene = 149 pinos  
 Eny = 168 pinos  
 Carmen = 155 pinos  
 Vera = 179 pinos

Total de Pinos = 1277

Ijuí

Terezinha W. = 148 pinos  
 Soely = 150 pinos  
 Valéria = 166 pinos  
 Teresinha = 163 pinos  
 Cleonice = 160 pinos  
 Soeli = 146 pinos

Cont. Canoas

Odete = 150 pinos  
Ivone = 130 pinos

Total de Pinos = 1231

Cont. Ijuí

Evani = 171 pinos  
Perlita = 160 pinos

Total de Pinos = 1264

Cacequi

Maria = 121 pinos  
Raquel = 107 pinos  
Rosane = 100 pinos  
Rosângela = 131 pinos  
Lenara = 117 pinos  
Carmen = 118 pinos  
Fatina = 129 pinos  
Marileia = 125 pinos

Total de Pinos = 0948

Vitor Graeff

Marli = 164 pinos  
Dilve = 142 pinos  
Iracena = 149 pinos  
Lora = 132 pinos  
Lorena = 148 pinos  
Clarice = 153 pinos  
Kooche = 156 pinos  
Florinda = 137 pinos

Total de Pinos = 1181

Classificação:

- 1º Lugar: Novo Hamburgo
- 2º Lugar: Santa Maria
- 3º Lugar: Porto Alegre
- 4º Lugar: Ijuí
- 5º Lugar: São Leopoldo
- 6º Lugar: Canoas
- 7º Lugar: Rio Grande
- 8º Lugar: Victor Graeff
- 9º Lugar: Farroupilha
- 10º Lugar: Cacequi



F U T E B O L      D E      S A L Ã O

O L I M P Í A D A      F A R R O U P I L H A

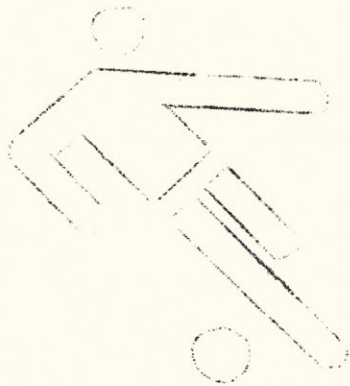

1 9 8 5

#### 4. FUTEBOL DE SALÃO MASCULINO

4.1- Fase Regional: devido as dificuldades encontradas junto aos clubes filiados a Federação Gaúcha de Futebol de Salão (principalmente de ordem financeira) achamos por bem convidar o Ajax F.C. (Entidade amadora de nossa cidade), para representar Porto Alegre nas finais da Olimpíada Farrupilha.

#### 4.2- Fase Final:

A- Local dos Jogos: Rio Grande

B- Confirmação de Inscrições: foram realizadas na data de 12 de setembro de 1985, na Secretaria Geral dos Jogos que funcionou na sede do Ipiranga Atlético Clube (rua Dr. Nascimento Nº 14).

C- Congresso Técnico: foi realizado na Secretaria Geral dos jogos na data de 12 de setembro de 1985.

D- Tribunal de Justiça Desportiva: foi instalado em 12 de setembro de 1985, na Secretaria Geral dos Jogos.

E- Cerimonial de Abertura: foi realizado às 20.45 minutos do dia 12 de setembro de 1985 no Ginásio de Esportes do Ipiranga Atlético Clube.

F- Cerimonial de Encerramento: foi realizado no Ginásio de Esportes do Ipiranga Atlético Clube, no dia 14 de setembro de 1985

G- Data dos Jogos: 12., 13 e 14 de setembro de 1985.

H- Representantes do Município de Porto Alegre:

Coordenador da 1ª Região (Porto Alegre): Professor Francisco Dublin Oberst de Britto

Chefe da Delegação: Professor Jaime Zorzi

Constituição da Delegação que representou Porto Alegre:

- |                                       |                             |
|---------------------------------------|-----------------------------|
| - Adilson Villalba Prestes            | - Alberto Viegas de Andrade |
| - André Martins Miola                 | - Benedito Franco           |
| - Cary Cavalheiro Carvalho            | - Edson Santinor de Lima    |
| - Jeferson Luis Nascimento            | - Jorge Luis da Silva       |
| - Luis Carlos Rosa da Silva           | - Luis Rafael Gato Correa   |
| - Renato Branco                       | - Roberto Nunes da Silva    |
| - Técnico- Everton Ávila              | - Auxiliar- José Barcelos   |
| - Preparador Físico- Elizabete Amorim |                             |

I- Despesas:

Cr\$ 700.000 (setecentos mil cruzeiros). Verba gasta /  
com:

- Transporte (Porto Alegre-Rio Grande-Porto Alegre)



- Transporte interno dentro da cidade de Rio Grande
- Café da manhã(três) - para toda a delegação
- Refeições(seis)- para toda a delegação.

Observação:

A verba foi repassada em nome do Ajax F.C. e a delegação recebeu gratuitamente alojamento no 6º Batalhão de Polícia Militar(Rua Honório Bicalho S/Nº)

J- Participação da Equipe de Porto Alegre

Local dos Jogos: Ginásio de Esportes do Ipiranga Atlético Clube

Equipes Participantes

- |                        |                         |
|------------------------|-------------------------|
| 1. Porto Alegre        | 6. Rio Grande           |
| 2. Coronel Bicaco      | 7. Palmeira das Missoes |
| 3. Giruá               | 8. Itaqui               |
| 4. Novo Hamburgo       | 9. Santa Maria          |
| 5. São Lourenço do Sul | 10. Vacaria             |

Resultados dos Jogos

Coronel Bicaco 2 x 1 Rio Grande	<u>Giruá 2 x 2 Porto Alegre</u>
São Lourenço 1 x 1 Vacaria	Santa Maria 3 x 0 Novo Hamb.
Rio Grande 1 x 3 Palmeira Mis.	Giruá 1 x 3 Itaqui
São Lourenço 2 x 1 Cel. Bicaco	<u>Porto Alegre 1 x 0 Santa Maria</u>
Palmeira Mis. 1 x 1 Vacaria	Itaqui 1 x 3 Novo Hamburgo
São Lourenço 0 x 0 Rio Grande	Santa Maria 2 x 0 Giruá
Vacaria 3 x 2 Cel. Bicaco	<u>N. Hamburgo 2 x 0 Porto Alegre</u>
São Lourenço 3 x 0 P. Missoes	Santa Maria 2 x 1 Itaqui
Vacaria 3 x 0 Rio Grande	Novo Hamburgo 1 x 1 Giruá
Cel. Bicaco 1 x 1 P. Missoes	<u>Porto Alegre 1 x 2 Itaqui</u>
Itaqui 2 x 1 P. das Missoes	Vacaria 1 x 1 Novo Hamburgo
São Lourenço 2 x 3 Santa Maria	N. Hamburgo 4 x 2 São Lourenço
	Vacaria 4 x 1 Santa Maria

Classificação:

- 1º Lugar : Vacaria
- 2º Lugar : Santa Maria
- 3º Lugar : Novo Hamburgo
- 4º Lugar : São Lourenço
- 5º Lugar : Itaqui
- 6º Lugar : Palmeira das Missoes
- 7º Lugar : Porto Alegre
- 8º Lugar : Coronel Bicaco
- 9º Lugar: Giruá
- 10ºLugar: Rio Grande

B O C H A

O L I M P Í A D A

F A R R O U P I L H A



1 9 8 5



5.1- Fase Regional: o representante de Porto Alegre na Fase Final da Olimpíada Farroupilha, na modalidade de Bocha, / ~~foi~~ escolhido através de uma seleção entre os atletas que disputaram o Campeonato Citadino de Porto Alegre de clubes filiados à Federação Riograndense de Bocha, realizado no período de abril a julho de 1985.

5.2- Fase Final:

A- Local dos Jogos: Santa Maria

B- Confirmação de Inscrições: realizada no Clube das Dores de / Santa Maria, no dia 12 de setembro de 1985, onde funcionou a Secretaria Geral dos Jogos.

C- Congresso Técnico: realizado em 12 de setembro de 1985 na Secretaria Geral dos Jogos.

D- Tribunal de Justiça Desportiva: instalado em 12 de setembro / de 1985, na Secretaria Geral dos Jogos.

E- Datas dos Jogos: 12, 13, 14 e 15 de setembro de 1985.

F- Cerimonial de Abertura: realizado às 20.30 minutos do dia 12 de setembro de 1985 no Clube das Dores de Santa Maria.

G- Cerimonial de Encerramento: realizado em 15 de setembro de / 1985 no Clube das Dores de Santa Maria.

H- Representantes do Município de Porto Alegre:

Chefe da Delegação: Professor José Edogar Mourer

Constituição da Delegação que representou Porto Alegre

- Jairo Antonio Franco Flores
- Orlando Santos da Silveira
- Osvaldino José Cardoso
- Claudio Flores Balestrin

I- Despesas:

Cr\$ 1.000.000 (um milhão de cruzeiros). Verba esta //  
gasta com:

- Transporte (Porto Alegre-Santa Maria-Porto Alegre) para toda a delegação.
- Transporte interno dentro da cidade de Santa Maria- para toda a delegação
- Café da manhã (três)- para toda delegação
- Refeições (sete)- para toda a delegação
- Lanches (dois)- para toda a delegação

Observações:

- 1ª- A verba foi repassada para a Sociedade Rio Branco, que se encarregou das despesas com a delegação.
- 2ª- A delegação recebeu gratuitamente alojamento no quartel da Brigada Militar de Santa Maria.

J- Participação da equipe de Porto Alegre:

Local dos Jogos: Clube das Dores de Santa Maria

Equipes Participantes:

- 1- Alegrete
- 2- Caçapava do Sul
- 3- Caxias do Sul
- 4- Erechin
- 5- São Leopoldo
- 6- Porto Alegre
- 7- Cachoeira do Sul
- 8- Cruz Alta
- 9- Santa Maria
- 10- Três de Maio

Resultados dos Jogos

Santa Maria 15 x 10 Cachoeira      Caxias 15 x 14 Alegrete  
 Caçapava 00 x 15 Santa Maria      Cachoeira 15 x 02 Alegrete  
 Caxias 15 x 11 Caçapava      Alegrete 02 x 15 Santa Maria  
 Caxias 15 x 13 Cachoeira      Caçapava 15 x 07 Alegrete  
 Santa Maria 07 x 15 Caxias      Cruz Alta 12 x 15 Erechin  
Porto Alegre 05 x 15 Três Maio      São Leopoldo 03 x 15 Cruz Alta  
Erechin 15 x 05 Porto Alegre      Três de Maio 15 x 08 São Leopoldo  
Porto Alegre 06 x 15 Cruz Alta      Três de Maio 15 x 07 Erechin  
S. Leopoldo 15 x 09 Porto Alegre      Cruz Alta 15 x 13 Três de Maio  
 Cachoeira 15 x 05 Caçapava      Erechin 15 x 14 São Leopoldo  
 Cachoeira 12 x 15 Erechin      Caxias 08 x 15 Cruz Alta  
 Três de Maio 03 x 15 Santa Maria      Caxias 15 x 07 Três de Maio  
 Santa Maria 15 x 13 Cruz Alta

Classificação:

- 1º Lugar: Santa Maria
- 2º Lugar: Cruz Alta
- 3º Lugar: Caxias do Sul
- 4º Lugar: Três de Maio
- 5º Lugar: Erechin
- 6º Lugar: Cachoeira do Sul
- 7º Lugar: São Leopoldo
- 8º Lugar: Caçapava do Sul
- 9º Lugar: Porto Alegre e Alegrete



V O L E I B O L

O L I M P Í A D A

F A R R O U P I L H A

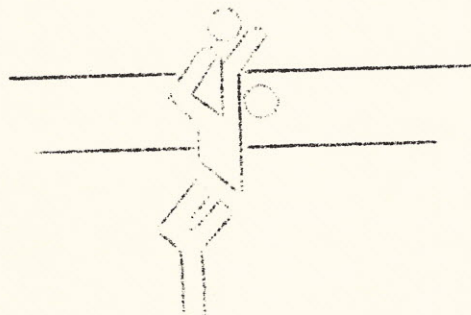

1 9 8 5

## 6. VOLEIBOL MASCULINO E FEMININO

6.1- Fase Regional: foi realizada durante os meses de maio e junho de 1985 e as representações de Porto Alegre foram escolhidas da seguinte forma:

A- Masculino: O primeiro colocado entre as equipes de Porto Alegre que disputaram a II Copa Rio Grande do Sul de Voleibol. Torneio este realizado pela Federação Gaúcha de Voleibol, para clubes filiados. A equipe que classificou-se em primeiro lugar e que representou Porto Alegre nas finais da Olimpíada Farroupilha foi O Grenio Náutico União.

B- Feminino: O primeiro colocado entre as equipes de Porto Alegre que disputaram a II Copa Rio Grande do Sul de Voleibol. Torneio este realizado pela Federação Gaúcha de Voleibol, para clubes filiados. A equipe que classificou-se em 1º lugar e que representou Porto Alegre / nas finais da Olimpíada Farroupilha foi a Sociedade / Ginástica de Porto Alegre (Sogipa)

### 6.2- Fase Final:

A- Local dos Jogos: Passo Fundo

B- Confirmação de Inscrições: foi realizada na Secretaria Geral dos jogos que funcionou no Clube Comercial de Passo Fundo (Av. Brasil nº 758), no dia 19 de setembro de 1985.

C- Congresso Técnico: foi realizado na Secretaria Geral dos Jogos no dia 19 de setembro de 1985.

D- Tribunal de Justiça Desportiva: foi instalado na Secretaria Geral dos Jogos na data de 19 de setembro de 1985.

E- Datas dos Jogos: 19, 20, 21 e 22 de setembro de 1985

F- Cerimonial de Abertura: foi realizado às 20.30 minutos do dia 19 de setembro de 1985 no Ginásio de Esportes do Clube Náutico Capingui (rua General Osório S/Nº).

G- Cerimonial de Encerramento: foi realizado no dia 22 de setembro de 1985 no Ginásio de Esportes do Clube Náutico Capingui.

H- Representantes do Município de Porto Alegre:

Coordenador da 1ª Região (Porto Alegre): Prof. Francisco Dublin / Oberst de Britto

Chefe da Delegação Masculina: Professora Etel Soares Gutierrez

Chefe da Delegação Feminina: Prof.ª JANE M. S. M. M.



Constituição das Delegações que representaram Porto Alegre

Delegação Masculina

Delegação Feminina

- Eduardo Hahn
- Marcelo de Lima Dutra
- Marcos de Melo Pacheco
- Valnei do Espírito Santo
- Jeferson João Wapechowski
- Jocinar Muller
- Carlos Dilenburg
- Roberto de Lima Dutra
- Robinson Gonçalves
- Udo Heinz Rempel
- Eduardo Viana Rodrigues
- Marcio Poletto

- Cristiane Drienayer
- Gislaine Silveira de Castro
- Maria Beatriz Favretto
- Monica Beckencamp
- Nadia Borges
- Fabiana Scherer
- Kenia Motta
- Daniela Rubleski
- Claudia Winter
- Leia Bagesteiro
- Kathy Trofinezuk
- Patricia Eggers

Técnico: Jorge Augusto Schinth

Técnico: Luis Carlos Thomas

Assistente: Julio Volpi

I- Despesas:

- Masculino: Cr\$ 2.500.000 (dois milhões e quinhentos mil cruzeiros

Verba gasta com:

- Transporte (Porto Alegre- Passo Fundo- Porto Alegre para toda a delegação
- Transporte interno dentro da cidade de Passo Fundo
- Café da manhã (4- quatro) para toda delegação
- Refeições (7-sete)- para toda a delegação.

Feminino: Cr\$ 2.500.000 (dois milhões e quinhentos mil cruzeiros

Verba gasta com:

- Transporte (Porto Alegre- Passo Fundo- Porto Alegre para toda a delegação
- Transporte interno dentro da cidade de Passo Fundo
- Café da manhã (4- quatro)- para toda a delegação
- Refeições (7-sete)- para toda a delegação

Observações:

1ª- A verba para a equipe masculina foi repassada em nome do Grêmio Náutico União e a verba para a equipe feminina em nome da Sociedade Ginástica de Porto Alegre.

2ª- A delegação masculina ficou hospedada (por sua conta as despesas) no Planatur Hotel e a delegação FEMININA NO INSTITUTO EDUCACIONAL.

J- Participação da Equipe Masculina

Local dos Jogos: Ginásio de Esportes do Clube Náutico Capingui

Equipes Participantes:

- |                  |                |
|------------------|----------------|
| 1- Porto Alegre  | 6- Passo Fundo |
| 2- Caxias do Sul | 7- Canoas      |
| 3- Novo Hamburgo | 8- Santa Maria |
| 4- Bagé          | 9- Carazinho   |
| 5- Ijuí          | 10- Santiago   |

Resultados dos Jogos

Passo Fundo 0 x 2 Porto Alegre ( 03 x 15 e 02 x 15 )

Canoas 01 x 02 Caxias do Sul ( 08x15 ; 15 x 09 e 11 x 15 )

Santa Maria 2 x 1 Santiago (12x15 ; 15 x 11 e 15 x 04)

Carazinho 00 x 02 Bagé ( 06 x 15 e 12 x 15 )

Passo Fundo 2 x 1 Novo Hamburgo ( 10x12 ; 15 x 05 e 15 x 08 )

Canoas 2 x 0 Ijuí ( 15x0 e 15x7 )

Santa Maria 0 x 2 Porto Alegre ( 02 x 15 e 00 x 15 )

Carazinho 0 x 2 Caxias do Sul (01x15 e 09x15)

Novo Hamburgo 2 x 0 Santiago ( 17 x 15 e 15 x 08 )

Ijuí 0 x 2 Bagé ( 09 x 15 e 05 x 15 )

Santa Maria 2 x 1 Passo Fundo ( 15 x 17 ; 15 x 11 e 15 x 13 )

Carazinho 0 x 2 Canoas ( 07 x 15 e 09 x 15 )

Santiago 0 x 2 Porto Alegre ( 01 x 15 e 04 x 15 )

Bagé 0 x 2 Caxias do Sul ( 04 x 15 e 10 x 15 )

Santa Maria 1 x 2 Novo Hamburgo ( 12 x 15 ; 15 x 12 e 05 x 15 )

Carazinho 2 x 1 Ijuí ( 07 x 15 ; 15 x 11 e 19 x 17 )

Santiago 0 x 2 Passo Fundo (07 x 15 e 14 x 16)

Bagé 0 x 2 Canoas (10x15 e 06 x 15)

Porto Alegre 2 x 0 Novo Hamburgo (15 x 05 e 15 x 12)

Caxias do Sul 2 x 0 Ijuí (15 x 11 e 15 x 08)

Novo Hamburgo 2 x 0 Bagé (15 x 03 e 16 x 14)

Porto Alegre 2 x 0 Canoas ( 15 x 05 e 15 x 02 )

Passo Fundo 0 x 2 Caxias do Sul (06 x 15 e 04 x 15)

Canoas 2 x 0 Passo Fundo (15 x 11 e 15 x 08)

Porto Alegre 3 x 0 Caxias do Sul (15 x 06 ; 15 x 08 e 15 x 12)

Classificação:

1º Lugar: Porto Alegre

2º " : CAXIAS DO SUL

3º " : CANOAS



- 4º Lugar: Passo Fundo  
 5º Lugar: Novo Hamburgo  
 6º Lugar: Bagé  
 7º Lugar: Santa Maria  
 8º Lugar: Carazinho  
 9º Lugar: Ijuí  
 10º Lugar: Santiago

1- Participação da Equipe Feminina:

Local dos Jogos: Ginásio de Esportes Maggi de Cesaro (fundos da / Prefeitura Municipal de Passo Fundo) e Ginásio de Esportes do Clube Náutica Cpingui.

Equipes Participantes

- |                   |                         |
|-------------------|-------------------------|
| 1- Porto Alegre   | 6- Passo Fundo          |
| 2- Venâncio Aires | 7- Canoas               |
| 3- Santa Maria    | 8- Pelotas              |
| 4- Novo Hamburgo  | 9- Frederico Westphalen |
| 5- Uruguaiana     | 10- Santo Angelo        |

Resultados dos Jogos

Passo Fundo 0 x 2 Santa Maria(10 x 15 e 09 x 15)  
 Canoas 2 x 0 Frederico Westphalen(15 x 05 e 15 x 00)  
 Santo Angelo 0 x 2 Venâncio Aires(05 x 15 e 06 x 15)  
Pelotas 0 x 2 Porto Alegre(09 x 15 e 10 x 15)  
 Passo Fundo 2 x 1 Novo Hamburgo(15 x 12 ; 11 x 15 e 15 x 08)  
 Pelotas 2 x 0 Uruguaiana(15 x 09 e 15 x 05)  
 Santo Angelo 0 x 2 Santa Maria(03 x 15 e 11 x 15)  
 Pelotas 2 x 0 Frederico Westphalen(15 x 07 e 15 x 09)  
 Novo Hamburgo 0 x 2 Venâncio Aires(13 x 15 e 00 x 15)  
Uruguaiana 0 x 2 Porto Alegre(00 x 15 e 04 x 15)  
 Santo Angelo 0 x 2 Passo Fundo(05 x 15 e 12 x 15)  
 Pelotas 0 x 2 Canoas(06 x 15 e 04 x 15)  
 Venâncio Aires 2 x 0 Santa Maria(15 x 06 e 15 x 08)  
Porto Alegre 2 x 0 Frederico Westphalen(15 x 00 e 15 x 03)  
 Santo Angelo 1 x 2 Novo Hamburgo(05 x 15; 15 x 10 e 07 x 15)  
 Pelotas 2 x 0 Uruguaiana(15 x 08 e 15 x 03)  
 Venâncio Aires 2 x 0 Passo Fundo(15 x 01 e 15 x 08)  
Porto Alegre 2 x 1 Canoas(15 x 05 ; 09 x 15 e 15 x 13)  
 Santa Maria 2 x 0 Novo Hamburgo(15 x 09 e 15 x 09)  
 Frederico Westphalen 2 x 1 Uruguaiana(15 x 13 ; 05 x 15 e 16 x 14)

Passo Fundo 1 x 2 Pelotas (15 x 10 ; 11 x 15 e 05 x 15)

Venâncio Aires 2 x 0 Canoas ( 15 x 08 e 15 x 08)

Santa Maria 0 x 2 Porto Alegre (00 x 15 e 00 x 15)

Canoas 2 x 0 Santa Maria (15 x 02 e 15 x 03)

Venâncio Aires 1 x 3 Porto Alegre (10 x 15 ; 17 x 15 e 06 x 15 e  
12 x 15)

Classificação:

1º Lugar: Porto Alegre

2º Lugar: Venâncio Aires

3º Lugar: Canoas

4º Lugar: Santa Maria

5º Lugar: Pelotas

6º Lugar: Passo Fundo

7º Lugar: Novo Hamburgo

8º Lugar: Frederico Westphalen

9º Lugar: Uruguaiana

10º Lugar: Santo Angelo

11º Lugar: ...

12º Lugar: ...

13º Lugar: ...

14º Lugar: ...

15º Lugar: ...



J U D O

OLIMPIADA

FARROUPILHA

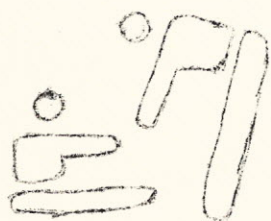

1 9 8 5

## 7. JUDÔ MASCULINO E FEMININO:

7.1- Fase Regional: foi realizada durante o primeiro semestre de 1985 entre clubes filiados à Federação Gaúcha de Judô e os atletas que representaram Porto Alegre na fase/final foram escolhidos da seguinte forma:

- A- Masculino: os primeiros colocados em suas categorias no campeonato metropolitano de Porto Alegre, foram os representantes de nossa cidade na fase final da Olimpíada Farroupilha.
- B- Feminino: os primeiros colocados em suas categorias no campeonato metropolitano de Porto Alegre, foram os representantes de nossa cidade na fase final da Olimpíada Farroupilha.

### 7.2 - Fase Final:

- A- Local dos Jogos: Canoas
- B- Confirmação de Inscrição: foi realizada no dia 12.10.85, no // Centro Olimpico Municipal da Vila Igara (Rua araguaia s/nº), onde funcionou a Secretaria Geral dos Jogos.
- C- Congresso Técnico: realizado em 12.10.85, na Secretaria Geral dos jogos.
- D- Tribunal de Justiça Desportiva: tomou posse na Secretaria Geral / dos Jogos em 12.10.85.
- E- Data dos Jogos: 12.10.85 (sábado)
- F- Cerimonial de Abertura: foi realizado às 14.00 horas do dia 12 / de outubro de 1985, no Centro Olimpico Municipal da Vila Igara.
- G- Cerimonial de Encerramento: foi realizado no dia 12 de outubro de 1985 no Centro Olimpico Municipal da Vila Igara em Canoas.
- H- Representantes do Municipio de Porto Alegre:
- Coordenador da 1ª Região (Porto Alegre): Prof. Francisco Dublin / Oberst de Britto
- Chefe das Delegações Masculina e Feminina: Professora Rosmary // Heinrich Rodrigues
- Constituição das Delegações que Representaram Porto Alegre

#### Delegação Masculina

- Sérgio Moretti
- Marcelo Pernocini
- Jorge Ferreira de Sá Junior
- Gerson Martins
- Wilson Jorge Escandiel
- *LUIS HENRIQUE MOREIRA*

#### Delegação Feminina

- Iara Mary Martins Cunha
- Vannia Senna
- Ana Lucia Flores
- Claudia Beatriz dos Santos
- Eliane Pintanel Teixeira
- *ELIEGE PINTANEL TEIXEIRA*



- Edison Prola
- Gert Rudolfo Klein Junior
- Felipe Gomes Martinez
- José Antonio Rodrigues
- Luis Fernando Ribeiro
- Luciano Bet
- José Luis Alves Carneiro
- Geraldo José Alves
- Técnico: Cesar Perez Hernandez
- Elaine de Souza
- Jucimara dos Santos Dutra
- Adriana Gonçalves
- Rosane Mangoni
- Elizete Chaves
- Rosimeri Salvador
- Técnico: Cesar Perez Hernandez

I- Despesas:

Masculino: Cr\$ 175.000(Cento e setenta e cinco mil cruzeiros). Verba gasta com:

- Transporte - Porto Alegre-Canoas-Porto Alegre-- para toda a delegação.
- Refeições(uma)- para toda a delegação
- Lanche(um) - para toda a delegação

Feminino: Cr\$ 175.000(Cento e setenta e cinco mil cruzeiros). Verba gasta com:

- Transporte- Porto Alegre-Canoas-Porto Alegre- para toda a delegação.
- Refeições-(uma)- para toda a delegação
- Lanche-(um)- para toda a delegação

Observação: A verba foi repassada em nome da Federação Gaúcha de Judô que se encarregou das despesas com a delegação Masculina e Feminina que representou Porto Alegre na Final de Judô da Olimpíada Farroupilha.

J- Participação da Equipe Masculina:

Local dos Jogos: Ginásio de Esportes do Centro Olimpico Municipal da Vila Igara em Canoas

Equipes Participantes

- |                     |                           |
|---------------------|---------------------------|
| 1. Caçapava do Sul  | 7. Pelotas                |
| 2. Cachoeira do Sul | 8. Porto Alegre           |
| 3. Canoas           | 9. Rio Grande             |
| 4. Cruz Alta        | 10. Santana do Livramento |
| 5. Estância Velha   | 11. São Gabriel           |
| 6. Giruá            | 12. Venâncio Aires        |

Classificação por Categorias

Categoria Leve

1º L: Luis Moreira- Porto Alegre  
 2º L: João C. Junior- Estância Velha  
 3º L: Wilson Escandiel-Porto Alegre

Categoria Meio Leve

1ºL: Jorge Sá Junior - Porto Alegre  
 2ºL: Amarillo Camargo- São Gabriel  
 3ºL: Gerson Martini- Porto Alegre

Categoria Ligeiro

1ºL: Sergio Moretti- Porto Alegre  
 2ºL: José N. Vargas-Livramento  
 3ºL: Cesar Leandro- Estância Velha

Categoria Médio

1ºL: Felipe Martinez - Porto Alegre  
 2ºL: Valdeni Fortuna- Estância Velha  
 3ºL: Marcelo Braga- Pelotas

Categoria Meio Médio

1ºL: Edison Prola- Porto Alegre  
 2ºL: Gert Rudolfo Junior-Porto Alegre  
 3ºL: André Sander- Estância Velha

Categoria Meio Pesado

1ºL: Luciano Bet- Porto Alegre  
 2ºL: Luis Ribeiro - Porto Alegre  
 3ºL: José Nicolau- Estância Velha

Categoria Pesado

1ºL: José Carneiro- Porto Alegre  
 2ºL: Geraldo Alves- Porto Alegre  
 3ºL: José Rambor - Cruz Alta

Categoria Absoluto

1ºL: José Carneiro- Porto Alegre  
 2ºL: Felipe Martinez- Porto Alegre  
 3ºL: José Nicolau- Estância Velha

Classificação por Equipes:

1º Lugar:	Porto Alegre	= 112 pontos
2º Lugar:	Estância Velha	= 039 pontos
3º Lugar:	São Gabriel	= 010 pontos
4º Lugar:	Canoas	= 009 pontos
5º Lugar:	Pelotas-Rio Grande	= 008 pontos
6º Lugar:	Santana do Livramento	= 07 pontos

I- Participação da Equipe Feminina:

Local dos Jogos = Ginásio de Esportes do Centro Olimpico Municipal da Vila Igara em Canoas

Equipes Participantes

1. Canoas
2. Cruz Alta
3. Porto Alegre
4. Santana do Livramento
5. São Gabriel

Classificação por Categorias



Categoria Meio Leve

- 1º Lugar: Claudia dos Santos - Porto Alegre  
 2º Lugar: Nubia Farias - São Gabriel

Categoria Ligeiro

- 1º Lugar: Yara Maria Cunha - Porto Alegre  
 2º Lugar: Vannia Senna - Porto Alegre  
 3º Lugar: Eliane Blans - São Gabriel

Categoria Meio Médio

- 1º Lugar: Eliege Teixeira- Porto Alegre  
 2º Lugar: Eliane de Souza - Porto Alegre  
 3º Lugar: Maria Ines Avila - São Gabriel

Categoria Médio

- 1º Lugar: Jucimara Dutra - Porto Alegre  
 2º Lugar: Adriana Alves- São Gabriel  
 3º Lugar: Adriana Gonçalves- Porto Alegre

Categoria Meio Pesado

- 1º Lugar: Romilda Pires - Canoas  
 2º Lugar: Rosani Mangoni- Porto Alegre  
 3º Lugar: Karla Mossoline- São Gabriel

Categoria Pesado

- 1º Lugar: Rosimeri Salvador - Porto Alegre  
 2º Lugar: Rosane Salvador - Canoas  
 3º Lugar: Cleusa Rodrigues- São Gabriel

Categoria Absoluto

- 1º Lugar: Rosimeri Salvador - Porto Alegre  
 2º Lugar: Andreia Ambrosio- São Gabriel  
 3º Lugar: Eliege Teixeira- Porto Alegre

Classificação por Equipes:

1º Lugar: Porto Alegre	= 92 pontos
2º Lugar: São Gabriel	= 56 pontos
3º Lugar: Canoas	= 27 pontos
4º Lugar: Livramento	= 03 pontos
5º Lugar: Cruz Alta	= 02 pontos

D A M A

O L I M P Í A D A

F A R R O U P I L H A

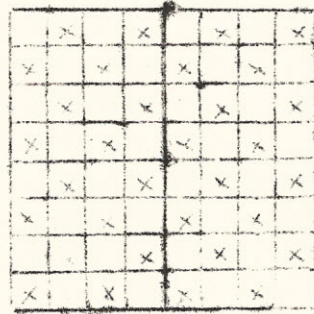

1 9 8 5



8. DAMAS

8.1- Fase Regional: foi realizado no primeiro semestre de 1985 o Campeonato Metropolitano de Porto Alegre, onde foram escolhidos os quatro melhores colocados para representarem Porto Alegre na fase final da Olimpíada Farrou-pilha.

8.2- Fase Final:

A- Local dos Jogos: Pelotas

B- Confirmação de Inscrições: foram realizadas na Secretaria Geral dos Jogos (Hotel Manta- Rua General Neto S/Nº), no dia 11 de outubro de 1985.

C- Congresso Técnico- foi realizado em 11 de outubro de 1985 na Secretaria Geral dos Jogos.

D- Tribunal de Justiça Desportiva: foi instalado na Secretaria Geral dos Jogos na data de 11 de outubro de 1985 .

E- Datas dos Jogos: 11 ; 12 e 13 de outubro de 1985

F- Cerimonial de Abertura: foi realizado às 20.00 horas do dia 11 de outubro de 1985, no Centro Portugues 1º de Dezembro de Pelotas.

G- Cerimonial de Encerramento: foi realizado na data de 13 de outubro de 1985 no Centro Portugues 1º de Dezembro de Pelotas.

H- Representantes do Município de Porto Alegre

Chefe da Delegação: Instrutor Ivaldo José Gonçalves

Constituição da Delegação que representou Porto Alegre

- Protasio Paiva Bueno Filho

- Nilton Waldemar Stock

- Heraldo Munhoz

- Cauzari de Moura Freire

I- Despesas:

Cr\$ 600.000 (seicentos mil cruzeiros). Verba ~~gasta~~ com:

- Transporte- Porto Alegre-Pelotas-Porto Alegre- para toda delegação

- refeições (seis)- para toda delegação

- lanches (dois)- para toda delegação

Observação: a verba foi repassada em nome da Federação Gaúcha do Jogo de Damas que se encarregou das despesas dos atletas que representaram Porto Alegre.

J- Participação da Equipe de Porto Alegre:

Local dos Jogos: Centro Portugues 1º de Dezembro de Pelotas

Equipes Participantes:

- |                  |                              |
|------------------|------------------------------|
| 1- Canoas        | 7- Rio Grande                |
| 2- Porto Alegre  | 8- Santa Vitória do Palmar   |
| 3- Caxias do Sul | 9- Santo Antonio da Patrulha |
| 4- Montenegro    | 10- São Gabriel              |
| 5- Novo Hamburgo | 11- Estância Velha           |
| 6- Pelotas       |                              |

Resultados dos Jogos

Individual

<u>Porto Alegre 2x0 São Gabriel</u>	Pelotas 2 x 0 Novo Hamburgo
Canoas 0 x 2 Santo A. Patrul.	<u>Porto Alegre 2 x 0 Novo Hamburgo</u>
Novo Hamburgo 0 x2 Rio Grande	Santo A. Patrulha 1 x 1 Pelotas
Rio Grande 2x0São Gabriel	<u>Porto Alegre 2 x 0 Santo A. Patrulha</u>
Canoas 2 x 0 Pelotas	<u>Porto Alegre 2 x 0 Canoas</u>
R. Grande 0 x 2 Santo A. Patr.	São Gabriel 2 x 0 Novo Hamburgo
S. Gabriel 0 x 2 Santo A. Patr.	Canoas 0 x 2 Rio Grande
<u>Porto Alegre 1 x 1 Pelotas</u>	Rio Grande 0 x 2 Pelotas
São Gabriel 0 x 2 Canoas	N. Hamburgo 1 x 1 Santo A. Patrulha
Canoas 2 x 0 Novo Hamburgo	Pelotas 2 x 0 São Gabriel
<u>Porto Alegre 2 x 0 Rio Grande</u>	

Classificação Individual:

- 1º Lugar: Protásio Paiva Bueno Filho- Porto Alegre = 11 pontos  
 2º Lugar: José Alexandre Monteiro- Pelotas = 08(185) pontos  
 3º Lugar: José Antonio Medeiros- Santo A. Patrulha=08(185) pontos  
 4º Lugar: Lahir Onocchi- Canoas = 6(110) pontos  
 5º Lugar: Francisco Costa- Rio Grande = 06(90) pontos  
 6º Lugar: Adhemar da Silva Brenner- São Gabriel = 02 pontos  
 7º Lugar: Paulo Antonio Rodrigues- Novo Hamburgo = 01 ponto

Resultados da Competição Coletiva

Pelotas 2 x 2 Canoas	Estância Velha 4 x 0 Santa V. Palmar
<u>Porto Alegre 3 x 1 Rio Grande</u>	Montenegro 4 x 0 Caxias do Sul
Rio Grande 1 x 3 Montenegro	Canoas 3 x 1 Estância Velha
<u>Porto Alegre 3 x 1 Santa Vit.</u>	Pelotas 4 x 0 Novo Hamburgo
Estância Velha 4x0 N. Hamburg.	<u>Porto Alegre 3 x 1 Canoas</u>



<u>Porto Alegre 4 x 0 N. Hamburgo</u>	Pelotas 3 x 1 Estância Velha
<u>Porto Alegre 3 x 1 Pelotas</u>	Montenegro 4 x 0 Novo Hamburgo
Caxias 1 x 3 Canoas	Rio Grande 4 x 0 Santa Vitória
Canoas 2 x 2 Rio Grande	Novo Hamburgo 1 x 3 Caxias
Pelotas 4 x 0 Montenegro	<u>Estância Velha 1 x 3 Porto Alegre</u>
Montenegro 0 x 4 Estância V.	Caxias 2 x 2 Pelotas
Rio Grande 3 x 1 N Hamburgo	Santa Vitória Palmar 0 x 4 Canoas
N. Hamburgo 4 x 0 Santa Vit.	Pelotas 1 x 3 Rio Grande
Estância Velha 3 x 1 Caxias	<u>Porto Alegre 4 x 0 Montenegro</u>
<u>Caxias 1 x 3 Porto Alegre</u>	Rio Grande 1 x 3 Estância Velha
Pelotas 4 x 0 Santa Vitória	Canoas 4 x 0 Novo Hamburgo

Classificação Coletiva (por equipe)

1º Lugar: Porto Alegre	= 26 pontos
2º Lugar: Canoas	= 22 pontos
3º Lugar: Pelotas	= 21 (615) pontos
4º Lugar: Estância Velha	= 21 (540) pontos
5º Lugar: Rio Grande	= 18 pontos
6º Lugar: Montenegro	= 16 pontos
7º Lugar: Caxias Sul	= 13 pontos
8º Lugar: Novo Hamburgo	= 06 pontos
9º Lugar: Santa Vitória do Palmar	= 01 ponto

Classificação Final (individual e por equipes):

1º Lugar :	Porto Alegre
2º Lugar:	Pelotas
3º Lugar:	Canoas
4º Lugar:	Rio Grande
5º Lugar:	Santo Antonio da Patrulha
6º Lugar:	Estância Velha
7º Lugar:	Novo Hamburgo
7º Lugar:	Montenegro
9º Lugar:	Caxias do Sul
9º Lugar:	Santa Vitória do Palmar
9º Lugar:	São Gabriel

X A D R E Z

O L I M P Í A D A

F A R R O U P I L H A

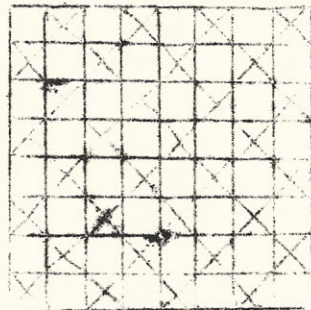

1 9 8 5



9. XADREZ

9.1- Fase Regional: foi realizado de maio a setembro de 1985, o Campeonato Metropolitano de Porto Alegre, onde foram / escolhidos os três primeiros colocados para representarem Porto Alegre na Fase Final da Olimpíada Farrroupilha.

9.2 Fase Final:

A- Local dos Jogos: Pelotas

B- Confirmação de Inscrições: foram realizadas na Secretaria Geral dos Jogos (Hotel Manta- Rua General Neto, S/Nº), no dia 11.10.85

C- Congresso Técnico: foi realizado em 11.10.85, na Secretaria / Geral dos Jogos

D- Tribunal de Justiça Desportiva: foi instalado na data de 11 de outubro de 1985, na Secretaria Geral dos Jogos.

E- Datas dos Jogos: 11 ; 12 e 13 de outubro de 1985

F- Cerimonial de Abertura: foi realizado às 20.00 horas do dia / 11 de outubro de 1985, no Centro Portugues Primeiro de Dezembro de Pelotas.

G- Cerimonial de Encerramento: foi realizado em 13 de outubro de 1985, no Hotel Manta.

H- Representantes do Municipio de Porto Alegre:

Chefe da Delegação: Instrutor Ivaldo José Gonçalves

Constituição da Delegação que Representou Porto Alegre

- Roberto F.B. Birindelli

- Milon Brasil

- Fernando Só Barros

I - Despesas:

Cr\$ 600.000 (seiscentos mil cruzeiros). Verba gasta / com:

- Transporte- Porto Alegre-Pelotas-Porto Alegre-para toda delegação.

- Refeições(seis)- para toda delegação

- Lanches(dois)- para toda delegação

Observação: A verba foi repassada em nome da Federação Gaúcha de Xadrez que se encarregou das despesas dos atletas / que representaram Porto Alegre.

J- Participação da Equipe do Porto Alegre

Local dos Jogos: Hotel Manta



Equipes Participantes:

- |                          |                             |
|--------------------------|-----------------------------|
| 1, Bagé                  | 10, Cachoeira do Sul        |
| 2, Canguçu               | 11, Canoas                  |
| 3, Cerro Largo           | 12, Coronel Bicaco          |
| 4, Dom Pedrito           | 13, Estância Velha          |
| 5, Lavras do Sul         | 14, Montenegro              |
| 6, Palmeira das Missoões | 15, Pelotas                 |
| 7, Porto Alegre          | 16, Rio Grande              |
| 8, Santa Maria           | 17, Santa Vitória do Palmar |
| 9, São Gabriel           | 18, São Leopoldo            |

Resultados dos Jogos

Santa Vitória 2,5 x 0,5 Canguçu	São Gabriel 0,5 x 2,5 Cerro Largo
P. Missoões 2 x 1 Cel. Bicaco	Bagé 1 x 2 Montenegro
Rio Grande 1 x 2 Pelotas	<u>Porto Alegre 0,5 x 2,5 Canoas</u>
S. Leopoldo 2 x 1 Lavras Sul	Estância Velha 0 x 3 Santa Maria
Cachoeira 2 x 1 Dom Pedrito	S. Maria 2,5 x 0,5 Santa Vitória
Cnoas 3 x 0 Cerro Largo	S. Leopoldo 2 x 1 Palmeira Missoões
Pelotas 3 x 0 Montenegro	Rio Grande 2 x 1 Cachoeira Sul
Cel. Bicaco 1 x 2 Dom Pedrito	Lavras do Sul 1,5 x 1,5 Bagé
Canguçu 1 x 2 São Gabriel	<u>Est. Velha 0,5 x 2,5 Porto Alegre</u>
Canoas 1,5 x 1,5 S. Maria	Pelotas 2 x 1 São Leopoldo
Dom Pedrito 1 x 2 Santa Vitória	Palmeira Missoões 1 x 2 Rio Grande
<u>Cerro Largo 0,5 x 2,5 P. Alegre</u>	São Gabriel 1,5 x 1,5 Lavras Sul
Bagé 0,5 x 2,5 Cachoeira Sul	Montenegro 1 x 2 Cel. Bicaco
Canguçu 0 x 3 Estância Velha	Santa Vitória 1 x 2 Canoas
Santa Maria 2,5 x 0,5 Pelotas	<u>Porto Alegre 2,5 x 0,5 Rio Grande</u>
Cachoeira 3 x 0 S. Leopoldo	Dom Pedrito 1 x 2 Palmeira Missoões
Cel. Bicaco 2 x 1 São Gabriel	Lavras Sul 0 x 3 Estância Velha
Cerro Largo 2,5 x 0,5 Bagé	Montenegro 3 x 0 Canguçu
<u>Porto Alegre 3 x 0 S. Maria</u>	Cachoeira 0 x 3 Canoas
Estância Velha 1 x 2 Pelotas	Montenegro 1,5 x 1,5 Santa Vitória
P. Missoões 2 x 1 Cerro Largo	Rio Grande 2 x 1 Cel. Bicaco
S. Leopoldo 2 x 1 Dom Pedrito	São Gabriel 2 x 1 Bagé
Lavras do Sul 3 x 0 Canguçu	

Classificação Por Equipes:

- |                        |                        |
|------------------------|------------------------|
| 1º Lugar: Canoas       | = 12 pontos            |
| 2º Lugar: Porto Alegre | = 11 pontos            |
| 3º Lugar: Santa Maria  | = 9,25 (2800mm) pontos |



- 4º Lugar: Pelotas = 9,5(2450 mm) pontos  
 5º Lugar: Cachoeira Sul = 8(2100 mm) pontos  
 6º Lugar: Palmeira Missoões= 8(2050 mm) pontos

### Classificação Por Tabuleiro

#### 1º Tabuleiro:

- 1º Lugar: Francisco Trois- Canoas = 4,5 pontos  
 2º Lugar: João José da Silva- Palmeira Missoões=4(500mm)  
 3º Lugar: Duilio Paranhos-Cel. Bicaco= 4(500mm) pontos

#### 2º Tabuleiro:

- 1º Lugar: Milon Brasil- Porto Alegre = 3,5(1150mm) ponto  
 2º Lugar: Paulo Rabuske- Santa Maria= 3,5(900mm) pontos  
 3º Lugar: Carlos Peixoto- Pelotas= 3,5(800mm) pontos

#### 3º Tabuleiro:

- 1º Lugar: Marcos Barbosa- Canoas = 4,5(850mm) pontos  
 2º Lugar: Fernando Só Barros- Porto Alegre=4,5(750mm) Pts  
 3º Lugar: Ricardo Müller- S. Leopoldo=4(650mm) pontos

### Classificação Geral (por equipes e por tabuleiros):

- 1º Lugar: Canoas  
 2º Lugar: Porto Alegre  
 3º Lugar: Santa Maria  
 4º Lugar: Pelotas  
 5º Lugar: Cachoeira do Sul  
 6º Lugar: Palmeira das Missoões

A T L E T I S M O

O L I M P Í A D A

F A R R O U P I L H A



1 9 8 5



10. ATLETISMO MASCULINO E FEMININO

10.1- Fase Regional: foi realizada no mês de julho de 1985 e as representações de Porto Alegre foram escolhidas da seguinte forma:

- A- MASCULINO: foi realizado um Campeonato Metropolitano entre clubes filiados a Federação Atlética Riograndense e os dois primeiros colocados em cada prova foram os representantes de Porto Alegre na Fase Final.
- B- FEMININO: Idem ao Masculino

10.2- Fase Final:

- A- Local dos Jogos: Cruz Alta
- B- Confirmação de Inscrições: foram realizadas na data de 22.11.85, na Secretaria Geral dos Jogos (SETUR- Rua General Osório 511).
- C- Congresso Técnico: foi realizado na data de 22.11.85, na Câmara de Vereadores de Cruz Alta.
- D- Tribunal de Justiça Desportiva: foi empossada em 22.11.85, na Sala de Reuniões da Universidade de Cruz Alta.
- E- Datas da Competição: 22, 23 e 24 de novembro de 1985.
- F- Cerimonial de Abertura: foi realizado às 14.30 min. do dia 22 de agosto de 1985, na Faculdade de Educação Física de Cruz Alta.
- G- Cerimonial de Encerramento: foi realizado em 24 de novembro de / 1985 na Faculdade de Educação Física de Cruz Alta.
- H- Representantes do Município de Porto Alegre:  
Coordenador da 1ª Região (Porto Alegre): Prof. Francisco Dublin // Oberst de Britto  
Chefe da Delegação Masculina: Prof. José Edegar Meurer  
Chefe da Delegação Feminina: Profª. Rosmari Henrich Rodrigues

Delegação Masculina

- Mauro Goulart
- Claudio Luis Flores
- José Vitalino de Souza
- Edson Aneri Vieira
- João Pereira
- Euclides Fajardo
- Sandro Gaidzinski
- Gerson Severo
- Miguelangelo Pogoraro
- JOSÉ CELESTINO ALVES FILHO
- JOSÉ DANTAS

Delegação Feminina

- Geny Mascarello
- Isabel Chaves
- Paula Andreatta
- Adriane Gunther
- Rosimeri Salvador
- Iara Bidart
- Hildeburg Buhler
- Ana Maria Marcon
- Kyria Soares
- LUCIANE MENEZES
- CÍHARA HUBNER

- Wilson Mattos
- Paulo Cesar Nery

I- Despesas:

- A- Masculino: Cr\$3.750.00( três milhões setecentos e cincuenta mil cruzeiros). Verba gasta com:
- Transporte (Porto Alegre-Cruz Alta - Porto Alegre)
  - Transporte interno dentro da cidade de Cruz Alta
  - Café da Manhã(3) para toda a delegação
  - Refeições- seis - para toda a delegação
  - Lanches- cinco - para toda a delegação
- B- Feminino: idem ao masculino

OBSERVAÇÕES:

- 1ª- a verba foi repassada para a Associação Comunitária e Desportiva da Universidade Federal do Rio / Grande do Sul, que se encarregou de todas as despesas acima discriminadas.
- 2ª- As delegações masculina e feminina receberam gratuitamente alojamento nos seguintes locais:
- Masculino: Escola Municipal Carlos Gomes- Rua Benjamin Constant S/Nº
- Feminino: Ginásio de Esportes do Campus Universitário  
Campus Universitário

J- Participação da Equipes Masculina:

Local da Competição: Estádio de Atletismo da Faculdade de Educação Física de Cruz Alta

Equipes Participantes:

- |                         |                          |
|-------------------------|--------------------------|
| 1- Porto Alegre         | 10- São Lourenço do Sul  |
| 2- Santa Maria          | 11- Canoas               |
| 3- Cruz Alta            | 12- Estrela              |
| 4- Passo Fundo          | 13- Caxias do Sul        |
| 5- Campo Bom            | 14- São Marcos           |
| 6- Horizontina          | 15- Erexim               |
| 7- Frederico Weistfalen | 16- Panambi              |
| 8- Pelotas              | 17- Palmeira das Missoes |
| 9- Bagé                 | 18- Getúlio Vargas       |
| 20- Rio Grande          | 19- Tapejara             |
| 21- SÃO VICENTE DO SUL  | 22- SARANDI              |



Resultados das Provas:110 Metros com Barreiras:

1º Lugar: Lauro Ribeiro- Santa Maria - 15'5''

2º " : Mauro Goulart - Porto Alegre = 18'

Arremesso de Peso:

1º Lugar: Tulio Saldanha - Santa Maria = 12m56

2º " : Astor José - Cruz Alta = 11m84

3º " : Vilmar Mariom- Frederico Weistfalen - 11m58

Salto em Altura:

1º Lugar: Reinaldo Ritzel - Santa Maria = 1m80

2º " : Claudio Flores- Porto Alegre = 1m75

3º " : Icaro Abreu- São Lourenço do Sul = 1m75

400 Metros Rasos:

1º Lugar: José Vitalino Souza- Porto Alegre- 50''9

2º " : Edson Aneri Vieira - Porto Alegre- 52''3

3º " : Paulo Bilha- Santa Maria = 54''7

5000 Metros:

1º Lugar: João Pereira - Porto Alegre = 15' 23'' 4

2º " : Euclides Fajardo - Porto Alegre- 15' 31'' 2

3º " : Luis Pereira - Erechim - 16' 34'' 9

Salto em Distância:

1º Lugar: Lauro Kurkowski- Santa Maria - 7m

2º " : Claudio Flores- Porto Alegre = 6m74

3º " : Elemar Silva - Campo Bom = 6m62

Lançamento de Dardo:

1º Lugar: Orion Pedroso- Santa Maria = 52m88

2º " : Roberto Rozin- Pelotas- 52m20

3º " : Gerson Severo - Porto Alegre- 50m92

3.000 metros com Obstáculos:

1º Lugar: Euclides Fajardo - Porto Alegre = 9' 27'' 1

2º " : João Pereira - Porto Alegre - 10' 9'' 5

100 Metros Rasos

1º Lugar: Elemar Silva - Campo Bom = 11'' 5

2º " : Miguelangelo Pegoraro - Porto Alegre = 11'' 8

3º " : José Celestino Alves Filho - Porto Alegre = 11'' 8

400 Metros com Barreiras:

1º Lugar: José Dantas- Porto Alegre - 1' 00' 3

Lançamento de Disco

1º Lugar: Roberto Romin - Pelotas = 35m30

2º Lugar: Eduardo Teixeira - Cruz Alta = 33m48

3º Lugar: Volnei Ribeiro - Bagé = 33m20

Salto com Vara:

- 1º Lugar: Orion Pedrozo- Santa Maria = 2m90
- 2º " : Jocimar Favareto - Tapejara - 2m90
- 3º " : Mauro Goulart - Porto Alegre - 2m80

4x100 metros revezamento:

- 1º Lugar: Porto Alegre = 44' 1 - José Celestino, Miguelangelo Pegoraro, José Vitalino e Edson Aneri
- 2º Lugar: Santa Maria = 46' 6 - Heraldo Feksa, Sergio Luis, Paulo J. Cardoso e Lauro Ribeiro
- 3º Lugar: Bagé = 47' 1 - João Paz, Jorge Soares, Helio Costa e Ademir da Silva

5.000 metros - Marcha Atlética

- 1º Lugar: Wilson Mattos - Porto Alegre - 24' 37" 2
- 2º " : Paulo Cesar Nery - Porto Alegre = 27' 34" 4
- 3º " : José Oliveira - Cruz Alta = 28' 53" 2

10.000 Metros:

- 1º Lugar: João Pereira - Porto Alegre = 32' 54" 6
- 2º " : Volmir Herbstrieth- Horizontina = 33' 15" 9
- 3º " : José Silva - Passo Fundo = 34' 07" 9

Lançamento de Martelo:

- 1º Lugar: Jocimar Favareto- Tapejara- 34m54
- 2º " : José Amaral - Cruz Alta- 33m92
- 3º " : Gerson Severo- Porto Alegre - 25m46

200 Metros Rasos:

- 1º Lugar: Edson Aneri Vieira- Porto Alegre- 23" 1
- 2º " : Elenar da Silva- Campo Bom - 23" 5
- 3º " : Valdir Lacerda- Pelotas - 23" 9

1.500 metros Rasos

- 1º Lugar: Euclides Fajardo - Porto Alegre - 4' 06" 6
- 2º " : Marcos do Canto - Santa Maria - 4' 14" 1
- 3º " : Sebastião Nascimento- Santa Maria- 4' 15" 3

Salto Triplo:

- 1º Lugar: Lauro Kurkowzki- Santa Maria - 14m31
- 2º " : Claudio Flores - Porto Alegre - 14m27
- 3º " : André Carpes- Cruz Alta- 13m11

4x400 metros revezamento:

- 1º Lugar- Porto Alegre = 3' 30" 2- José Dantas, Edson Aneri, José Celestino e José Vitalino
- 2º Lugar- Cruz Alta- 3' 33" 5 - Ioraci Kunz, Luis Silva, André Carpes e Mauro da Silva
- 3º Lugar- Santa Maria - 3' 35" 3 - Mauro de castro, Paulo Billa Orion Pedrozo, Luciano Melo



L- Participação da Equipe Feminina:

Local da Competição: Estádio de Atletismo da Faculdade de Educação  
Física de Cruz Alta

Equipes Participantes

1- Porto Alegre	2- Bagé
3- Canoas	4- Pelotas
5- Cruz Alta	6- Santa Maria
7- Tuparendi	8- Ivoti
9- Frederico Weistfalen	10- Sarandi
11- Tapejara	12- Caxias do Sul
13- Panambi	14- Catuípe
15- Ajuricaba	16-

Resultados das Provas1500 metros Rasos:

- 1º Lugar: Geny Mascarellos - Porto Alegre = 5' 04" 8  
 2º " : Isabel Chaves - Porto Alegre - 5' 14" 5  
 3º " : Maria Benites : Bagé - 5' 27"

400 Metros Rasos:

- 1º Lugar: Clarice Rabelo - Santa Maria = 1' 05" 5  
 2º " : Paula Andreatta- Porto Alegre - 1' 05" 7  
 3º " : Adriane Guinther- Porto Alegre - 1' 07" 1

Lançamento de Dardo:

- 1º Lugar: Maria Moraes - Santa Maria = 29m 72  
 2º " : Célia Gomes : Cruz Alta- 26m 96  
 3º " : Marta Milani : Frederico Weistfalen- 26m38

800 Metros Rasos

- 1º Lugar: Paula Andreatta- Porto Alegre = 2' 29" 8  
 2º " : Isabel Chaves - Porto Alegre - 2' 30" 3  
 3º " : Marlei Marco: Sarandi - 2' 37" 5

Lançamento de Disco:

- 1º Lugar: Iara Bidart - Porto Alegre - 34m30  
 2º " : Hildeburg Buhler- Porto Alegre - 28m72  
 3º " : Jaqueline Fockink - Panambi - 28m62

Salto em Altura:

- 1º Lugar: Ana Maria Marcon - Porto Alegre - 1m75  
 2º " : Belquis Staghaufi- Cruz Alta - 1m 53  
 3º Lugar: Lislene Batista : Cruz Alta 1m45

400 Metros com Barreiras:

- 1º Lugar: Paula Andreatta - Porto Alegre - 1' 10" 4

4 x 100 metros - revezamento

- 1º Lugar: Porto Alegre = 54" 3 - Kyria Soares, Luciane Menezes, Paula Andreatta e Cinara Hubner  
 2º Lugar: Santa Maria - 56" 7 - Rosane Alves, Liliane Campanaro, Maria Santos e Sonia Silva  
 3º Lugar: Cruz Alta - 57" - Belquiz Sthaguafi, Jaira Barcelos, Cleuza Azambuja e Maria Stela Silva

Salto Em Distância:

- 1º Lugar: Adriana Duarte: Pelotas - 5m39  
 2º " : Ana Marcon : Porto Alegre- 4m 93  
 3º " : Marize Levien - Pelotas - 4m76

100 metros rasos:

- 1º Lugar: Kyria Soares - Porto Alegre - 13"  
 2º " : Luciane Menezes - Porto Alegre = 13" 1  
 3º " : Adriana Silva- Pelotas = 13" 2

200 Metros Rasos:

- 1º Lugar: Kyria Soares - Porto Alegre - 27"  
 2º " : Luciane Menezes : Porto Alegre - 28" 2  
 3º " : Sandra Conte: Catuípe: 28" 8

3.000 Metros:

- 1º Lugar: Isabel Chaves - Porto Alegre - 108 47" 6  
 2º " : Geny Mascarello- Porto Alegre - 10' 53" 2  
 3º " : Maria Bonitos: Bagé - 11' 42" 8

4x400 metros Revezamento:

- 1º Lugar: Porto Alegre - 4' 25" 4 - Luciane Menezes, Kyria Soares, Adriane Gunther e Paula Andreatta  
 2º Lugar: Santa Maria- 4' 41" 7- Liliane Campanaro, Rosane Alves, Sonia Silva e Clarice Arbelo  
 3º Lugar: Cruz Alta- 4' 44" 1 - Maria Rauber, Cleuza Azambuja, Jaira Barcelos e Belquiz Sthaguafi.

Arreesso do Pêso:

- 1º Lugar: Iara de Souza Bidart = Porto Alegre = 11m25  
 2º " : Rosineri Salvador = Porto Alegre = 10m86  
 3º " : Maria Moraes = Santa Maria = 10m46



CLASSIFICAÇÃO DO FEMININO:

1º Lugar :	Porto Alegre	= 174 pontos
2º Lugar :	Santa Maria	= 57 pontos
3º Lugar :	Pelotas	= 40 pontos
4º Lugar :	Cruz Alta	= 38 pontos
5º Lugar :	Bagé	= 19 pontos
6º Lugar :	Ivoti	= 12 pontos

\*\*\*\*\*

OBSERVAÇÃO: Prova do MASCULINO que ficou faltando na relação:

800 metros rasos:

1º Lugar:	José Vitalino de Souza = Porto Alegre = 28 04" 3
2º Lugar:	Marco do Canto = Santa Maria = 28 04" 5
3º Lugar:	Marco Ribeiro = Santa Maria = 28 07" 4

CLASSIFICAÇÃO DO MASCULINO

1º Lugar:	Porto Alegre	= 196 pontos
2º Lugar:	Santa Maria	= 123,5 pontos
3º Lugar:	Cruz Alta	= 49 pontos
4º Lugar:	Bagé	= 34 pontos
5º Lugar:	Pelotas	= 28 pontos
6º Lugar:	Campo Bom	= 20 pontos

GINÁSTICA

RÍTMICA

OLÍMPIADA

FARROUPILHA



1 9 8 5



11. GINÁSTICA RÍTMICA DESPORTIVA FEMININA

11.1- Fase Regional: foi realizada no 1º semestre de 1985, através de /  
competições internas dentro da ASSEC (Associação /  
do Centro de Treinamento Escolar), onde foram es-  
colhidos os representantes de Porto Alegre para  
Fase Final.

11.2- Fase Final:

A- Local dos Jogos: Porto Alegre

B- Confirmação de Inscrições: foram realizadas no dia 22.11.85  
no Centro Estadual de Treinamento Escolar (Rua Gonçalves Di-  
S/Nº).

C- Congresso Técnico: foi realizado na Secretaria Geral dos Jogos  
(Centro Estadual de Treinamento Escolar), na data de 22.11.85

D- Tribunal de Justiça Desportiva: empossado em 22.11.85, na Se-  
cretaria Geral dos Jogos.

E- Datas das Competições: 23 e 24 de novembro de 1985

F- Cerimonial de Abertura: foi realizado às 09.00 horas do dia  
23.11.85, no Centro Estadual de Treinamento Escolar.

G- Cerimonial de Encerramento: foi realizado no dia 24.11.85, no  
Centro Estadual de Treinamento Escolar.

H- Representantes do Município de Porto Alegre:

Diretor da Divisão de Esportes e Recreação Pública: Prof. Inf  
Cunha Martins

Chefe da Delegação: Profª. Rejane Margareth Simon

Delegação de Porto Alegre

- Simone Soares
- Fabiana Lisboa
- Marla Andrade
- Maria de Lourdes Martinelli
- Rosaura Alvares
- Solange Haubert
- Tatiana Ferreira
- Michelle Guiramand

I- Despesas:

Técnico: Vera Ingheben

- Cr\$ 250.000 (Duzentos e cinquenta mil cruzeiros). Custos com:  
transporte interno dos atletas, lanches. (para toda a Delega-  
ção).

Observação: A verba foi repassada para a Associação do Centro  
de Treinamento Escolar que encarregou-se das despe-  
sas decorrentes.

J- Participação da equipe de Porto Alegre

Local de Competição: Centro Estadual de Treinamento Escolar

Equipes Participantes

- |                  |                 |
|------------------|-----------------|
| 1. Porto Alegre  | 4. Santa Maria  |
| 2. Novo Hamburgo | 5. São Jerônimo |
| 3. Pelotas       |                 |

Resultados das ProvasIndividualMAÇA:

- 1º Lugar: Simone Soares - Porto Alegre = 7,55 pontos  
 2º " : Michelle Guiramand - Porto Alegre = 6,90 pontos  
 3º " : Fabiana Lisboa - Porto Alegre = 6,80 pontos  
 4º " : Astrid Avila = Santa Maria = 6,25 pontos  
 5º " : Karina Braga - São Jerônimo = 6,05 pontos  
 6º " : Claudia Schwab - Pelotas = 5,95 pontos

FITA:

- 1º Lugar: Simone Soares - Porto Alegre = 7,40 pontos  
 2º " : Fabiana Lisboa - Porto Alegre = 6,40 pontos  
 3º " : Michelle Guiramand - Porto Alegre = 6,20 pontos  
 4º " : Inara Sila - Santa Maria = 6,00 pontos  
 5º " : Karina Braga - São Jerônimo - 5,90 pontos  
 6º " : Claudia Schwab - Pelotas = 5,75 pontos

Classificação Final Individual

- 1º Lugar: Simone Soares - Porto Alegre = 14,95 pontos  
 2º " : Fabiana Lisboa - Porto Alegre = 13,20 pontos  
 3º " : Michelle Guiramand - Porto Alegre = 13,10 pontos  
 4º " : Karina Braga - São Jerônimo = 11,95 pontos  
 5º " : Claudia Schwab - Pelotas = 11,70 pontos

CONJUNTOSArco:

	<u>1ª AFR.</u>	<u>2ª AFR.</u>	<u>TOTAL</u>
1º Lugar: Porto Alegre	13,00	12,90	25,90 pontos
2º " : Santa Maria	13,05	12,80	25,85 pontos
3º " : São Jerônimo	11,55	12,10	23,65 pontos
4º " : Novo Hamburgo	11,45	11,75	23,20 pontos
5º " : Pelotas	11,20	11,20	22,40 pontos

Classificação Final por Conjuntos:

- |                                       |                                 |
|---------------------------------------|---------------------------------|
| 1º Lugar: Porto Alegre = 25,90 pontos | 4º Lugar: N. Hamburgo = 23,20 P |
| 2º " : Santa Maria = 25,85 pontos     | 5º Lugar: Pelotas = 22,40 P     |
| 3º " : São Jerônimo = 23,65 pontos    |                                 |

CLASSIFICAÇÃO GERAL FINAL POR MUNICÍPIOS

- |                        |           |                         |           |
|------------------------|-----------|-------------------------|-----------|
| 1º Lugar: Porto Alegre | 67,25 PTS | 4º Lugar: Santa Maria   | 38,10 PTS |
| 2º " : São Jerônimo    | 47,20 PTS | 5º Lugar: Novo Hamburgo | 29,00 PTS |
| 3º " : Pelotas         | 46,50 PTS |                         |           |



GINÁSTICA

ARTÍSTICA

OLIMPÍADA

FARROUPILHA



1 9 8 5

12. GINÁSTICA ARTÍSTICA MASCULINA E FEMININA

12.1- Fase Regional: foi realizada no 1º semestre de 1985, através de/ Competições internas dentro da ASSEC (Associação / do Centro de Treinamento Escolar), onde foram escolhidos os representantes de Porto Alegre para a Fase Final.

12.2- Fase Final

A- Local dos Jogos: Porto Alegre

B- Confirmação de Inscrições: foram realizadas no dia 22.11.85, na Secretaria Geral dos Jogos (Rua Gonçalves Dias S/Nº= Centro Estadual de Treinamento Escolar).

C- Congresso Técnico: realizado em 22.11.85, na Secretaria Geral dos Jogos.

D- Tribunal de Justiça Desportiva: empossado em 22.11.85, na Secretaria Geral dos Jogos.

E- Datas das Competições: 23 e 24 de novembro de 1985.

F- Cerimonial de Abertura: foi realizado às 09.00 horas do dia // 22.11.85, no Centro Estadual de Treinamento Escolar.

G- Cerimonial de Encerramento: foi realizado em 24.11.85, no // Centro Estadual de Treinamento Escolar.

H- Representantes do Município de Porto Alegre:

Diretor da Divisão de Esportes e Recreação Pública: Prof. Luis Cunha Martins

Chefe das Delegações Masculina e Feminina: Profª. Rejane Margareth Simon

Delegação Masculina

Delegação Feminina

1. Luis Fernando Pitrez

1. Mariju Coelho Ramos

2. Cesar Augusto S. Jardim

2. Adriana Rita Alves

3. Lindomar da Silva Jardim

3. Gabriela Conceição

4. Mauro Fantinelli

4. Carla Vieira

Técnico: Jairo Brandão

Técnico : João Pinto Neto

I- Despesas:

A- Masculino: Cr\$ 125.000 (cento e vinte e cinco mil cruzeiros).

Gastos com: transporte interno dos atletas e lanches dos atletas (para toda a delegação).

B- Feminino: Idem ao Masculino

J- Participação da Equipe Masculina

LOCAL DA COMPETIÇÃO: CENTRO ESTADUAL DE TREINAMENTO ESCOLAR.



Equipes Participantes:

- |                 |                 |
|-----------------|-----------------|
| 1. Passo Fundo  | 4. Santa Maria  |
| 2. Porto Alegre | 5. São Leopoldo |
| 3. Pelotas      | 6. Sobradinho   |

Resultados das Provas:SOLO:

- 1º Lugar: Luiz Pitrez - Porto Alegre = 8,90 pontos  
 2º " : Almir Tagliari - Passo Fundo = 8,85 pontos  
 3º " : André Aita e Cesar Jardim - Santa Maria e Porto Alegre, respectivamente = 7,95 pontos

SALTO:

- 1º Lugar: Luiz Pitrez - Porto Alegre = 9,45 pontos  
 2º " : Almir Tagliari - Passo Fundo = 9,35 pontos  
 3º " : Giancarlo Bachieri - Pelotas = 9,25 pontos

BARRA:

- 1º Lugar: Almir Tagliari - Porto Alegre = 9,20 pontos  
 2º " : Luiz Pitrez - Porto Alegre = 8,45 pontos  
 3º " : Cesar Jardim - Porto Alegre = 8,45 pontos

RESULTADO INDIVIDUAL DA COMPETIÇÃO:

- 1º Lugar: Almir Tagliari - Passo Fundo - 27,40 pontos  
 2º " : Luiz Pitrez - Porto Alegre - 26,80 pontos  
 3º " : Cesar Jardim - Porto Alegre - 25,45 pontos  
 4º " : Giancarlo Bachieri - Pelotas - 25,00 pontos  
 5º " : André Aita - Santa Maria - 24,95 pontos  
 6º " : Mauro Fantinel - Porto Alegre - 24,00 pontos

RESULTADO POR EQUIPE:

- |                        |                |
|------------------------|----------------|
| 1º Lugar: Porto Alegre | = 76,25 pontos |
| 2º " : Santa Maria     | = 71,45 pontos |
| 3º " : Pelotas         | = 71,05 pontos |
| 4º " : São Leopoldo    | = 66,05 pontos |
| 5º " : Passo Fundo     | = 61,80 pontos |

L- Participação da Equipe Feminina

Local da Competição: Centro Estadual de Treinamento Escolar

Equipes Participantes:

- |                 |                 |
|-----------------|-----------------|
| 1. Pelotas      | 4. Sobradinho   |
| 2. Porto Alegre | 5. São Leopoldo |
| 3 - SANTA MARIA |                 |

Resultados das ProvasSALTO:

- 1º Lugar: Tanira Thomaz - São Leopoldo - 9,40 pontos  
 2º " : Mariju Ramos - Porto Alegre - 9,30 pontos  
 3º " : Gabriela Lourenço - Porto Alegre - 8,85 pontos

TRAVE:

- 1º Lugar: Tanira Thomaz - São Leopoldo - 9,00 pontos  
 2º " : Adriana Alves - Porto Alegre - 8,45 pontos  
 3º " : Patricia Ferreira - Pelotas - 7,70 pontos

SOLO:

- 1º Lugar: Tanira Thomaz - São Leopoldo - 9,35 pontos  
 2º " : Fernanda Valente- Pelotas - 9,00 pontos  
 3º " : Adriana Alves - Porto Alegre - 8,90 pontos

Resultado Individual da Competição:

- 1º Lugar: Tanira Thomaz - São Leopoldo - 27,75 pontos  
 2º " : Adriana Alves - Porto Alegre - 25,80 pontos  
 3º " : Mariju Ramos - Porto Alegre - 25,20 pontos  
 4º " : Fernanda Valente- Pelotas - 24,05 pontos  
 5º " : Gabriela Conceição - Porto Alegre - 23,85 pontos  
 6º " : Cristiane Saraiva - São Leopoldo - 23,65 pontos

Resultado por Equipe

- 1º Lugar: Porto Alegre = 73,40 pontos  
 2º Lugar: São Leopoldo = 74,20 pontos  
 3º Lugar: Pelotas = 69,75 pontos  
 4º Lugar: Santa Maria = 62,35 pontos  
 5º Lugar: Sobradinho = 59,90 pontos



N A T A Ç Ã O

O L I M P Í A D A

F A R R O U P I L H A



1 9 8 5

13. NATAÇÃO MASCULINO E FEMININO

13.1 - Fase Regional: foi realizada no 1º semestre de 1985, onde foram selecionados pela Federação Gaúcha de Natação os atletas que representaram Porto Alegre na Fase / Final, tanto no naipe masculino como no feminino.

13.2 - Fase Final:

A- Local dos Jogos: Porto Alegre

B- Confirmação de Inscrições: realizada em 06.12.85, na piscina da ESEF da UFRGS, onde funcionou a Secretaria Geral dos Jogos (Rua Felizardo Furtado 3/Nº).

C- Congresso Técnico: realizado em 06.12.85, na Secretaria Geral / dos Jogos

D- Tribunal de Justiça Desportiva: empossado em 97.12.85, na Secretaria Geral dos Jogos

E- Datas da Competição: 07.12.85

F- Cerimonial de Abertura: realizado em 07.12.85 na piscina da /// ESEF da UFRGS, às 09.00 horas

G- Cerimonial de Encerramento: realizado em 07.12.85, na ESEF da / UFRGS.

H- Representantes do Município de Porto Alegre:

Coordenador da 1ª Região (Porto Alegre): Prof. Francisco Dublin Oberst de Britto

Chefe das Delegações Masculina e Feminina: Profª. Rosmary Henrich Rodrigues

Delegação MasculinaDelegação Feminina

- Iuri Maia

- Luciana Bononi

- Luis Alfredo Ribeiro

- Patricia Gallo

- Fernando Marocco

- Renata Soares

- Jean Pierre Ferrot

- Katia Fonseca

- Daniel Sperb

- Lucia Araujo

- Carlos Eduardo Marques

- Maria Isabel Sommer

- Marcelo Coelho

- Anelise Ruschel

- Técnico: João Maia

- Técnico: João Maia

I- Despesas:

A- Masculino: Cr\$ 125.000 (Cento e vinte e cinco mil cruzeiros). Gastos com: transporte interno e lanches (para toda a Delegação).

B- Feminino: Idem ao Masculino

OBSERVAÇÃO: A VERBA FOI REPASSADA EM NOME DA FEDERAÇÃO GAÚCHA DE NATAÇÃO QUE SE CARREGOU DE TODAS AS DESPESAS.

J- PARTICIPAÇÃO DA EQUIPE MASCULINA

LOCAL DA COMPETIÇÃO: PISCINA DA ESEF - UFRGS



Equipes Participantes:

- |                  |                  |
|------------------|------------------|
| 1- Porto Alegre  | 4- Santa Maria   |
| 2- Caxias do Sul | 5- Novo Hamburgo |
| 3- Canoas        |                  |

Resultados das Provas100 Metros - Nado Livre

- 1º Lugar: Iuri Maia - Porto Alegre - 54" 83  
 2º " : Luiz Alfredo Ribeiro - Porto Alegre - 56" 74  
 3º " : Marcos Azevedo - Novo Hamburgo - 1' 01" 76

100 Metros Nado Peito

- 1º Lugar: Fernando Marocco - Porto Alegre - 1' 15" 21  
 2º " : Luciano Baumbach - Canoas - 1' 15" 86  
 3º " : Jean Pierre Perrot - Porto Alegre - 1' 16" 72

100 Metros - Nado Costas-

- 1º Lugar: Daniel Sperb - Porto Alegre - 1' 04" 08  
 2º " : Carlos Eduardo Marques - Porto Alegre - 1' 04" 52  
 3º " : Marcelo Macedo - Novo Hamburgo - 1' 15" 02

100 Metros - Nado Borboleta

- 1º Lugar: Daniel Sperb - Porto Alegre - 1' 01" 13  
 2º " : Fernando Marocco - Porto Alegre - 1' 02" 61  
 3º " : Markus Felberbaum - Santa Maria - 1' 04" 88

400 Metros - Nado Livre

- 1º Lugar: Luiz Alfredo Ribeiro - Porto Alegre - 4' 23" 36  
 2º " : Marcelo Coelho - Porto Alegre - 4' 43" 65  
 3º " : William Dutra - Novo Hamburgo - 5' 02" 60

200 Metros Medley

- 1º Lugar: Iuri Maia - Porto Alegre - 2' 23" 55  
 2º " : Marcelo Coelho - Porto Alegre - 2' 28" 25  
 3º " : Heitor Martins Junior - Novo Hamburgo - 2' 28" 43

4x100 Metros - Revezamento

- 1º Lugar- Porto Alegre - 3' 58" 54 - Iuri Maia, Luiz A. Ribeiro,  
 Daniel Sperb e Carlos Eduardo Marques  
 2º Lugar: Novo Hamburgo - 4' 13" 94 - Heitor Martins, Marcos Azevedo,  
 William Dutra e Marcelo Macedo  
 3º Lugar: SANTA MARIA - 4' 27" 35 - Paulo Gonzales, Carlos Bior, Mar  
 COS PELBERMAN E MARCELO BOVEDOR

- 1º Lugar: Porto Alegre = 113 pontos  
 2º Lugar: Santa Maria = 52 pontos  
 3º Lugar: Novo Hamburgo = 47 pontos  
 4º Lugar: Caxias do Sul = 32 pontos  
 5º Lugar: Canoas = 19 pontos

#### L- Participação Feminina

Local da Competição: Piscina da ESEF da UFRGS

Equipes Participantes:

- |                  |                |
|------------------|----------------|
| 1- Porto Alegre  | 4- Santa Maria |
| 2- Novo Hamburgo | 5- Canoas      |
| 3- Caxias do Sul |                |

Resultados das Provas

#### 100 Metros - Nado Livre

- 1º Lugar: Luciana Bononi- Porto Alegre- 1' 04" 05  
 2º " : Patricia Gallo- Porto Alegre - 1' 06" 10  
 3º " : Cristina Righelin- Santa Maria- 1' 09" 41

#### 100 Metros - Nado Feito

- 1º Lugar: Patricia Farias - Novo Hamburgo - 1' 24" 93  
 2º " : Ana Maria Quevedo - Caxias do Sul - 1' 35" 38  
 3º " : Fernanda Maffi- Santa Maria - 1' 45" 70

#### 100 Metros Nado Costas

- 1º Lugar: Renata Soares - Porto Alegre- 1' 14" 53  
 2º " : Patricia Gallo- Porto Alegre- 1' 15" 71  
 3º " : Carina Lehn - Novo Hamburgo- 1' 21" 28

#### 100 Metros - Nado Borboleta

- 1º Lugar: Katia Fonseca - Porto Alegre- 1' 08" 63  
 2º " : Renata Soares - Porto Alegre - 1' 13" 62  
 3º " : Ana Paula Brandão - Canoas - 1' 35" 87

#### 400 Metros - Nado Livre

- 1º Lugar: Lucia Araujo - Porto Alegre - 4' 48" 36  
 2º " : Maria Isabel Sommer - Porto Alegre - 4' 57" 86  
 3º " : Carina Lehn - Novo Hamburgo - 5' 35" 24

#### 200 Metros Medley

- 1º Lugar: Anelise Ruschel - Porto Alegre- 2' 38" 01  
 2º " : Maria Cristina Sommer: Porto Alegre - 2' 41" 89  
 3º " : Cristina Righelin - Santa Maria - 2' 57" 29



4 x 100 Metros - Revezamento

1º Lugar: Porto Alegre - 4' 28" 31

Atletas:

- Luciana Bononi
- Lucia Araujo
- Patricia Gallo
- Inelise Ruschel

2º Lugar: Santa Maria - 5' 33" 19

Atletas:

- Cristina Righolin
- Cinara Copeti
- Fernanda Marques
- Iiziano Giacomani

CLASSIFICAÇÃO FINAL

1º Lugar: Porto Alegre	= 98 pontos
2º Lugar: Santa Maria	= 52 pontos
3º Lugar: Novo Hamburgo	= 26 pontos
4º Lugar: Canoas e Caxias do Sul	= 25 pontos

## D- Q U A D R O      E S T A T I S T I C O      G E R A L

MODALIDADES ESPORTIVAS	Nº REUNIÕES	Nº ATLETAS	Nº EQUIPES	Nº JOGOS	Nº PROVAS
1- Atletismo Masculino	04	13	01	--	22
2- Atletismo Feminino	04	11	01	--	14
3- Basquetebol Masculino	04	11	01	06	--
4- Basquetebol Feminino	04	10	01	05	--
5- Bochas Masculino	04	04	01	04	--
6- Bolão Masculino	04	10	01	04	--
7- Bolão Feminino	04	08	01	04	--
8- Damas Misto	03	04	01	22	--
9- Futebol de Salão Mas	04	12	01	04	--
10- Ginást. Artística Mas	01	04	01	--	03
11- Ginást. Artística FEM	01	04	01	--	03
12- Ginást. Rít. Desp. Fem	02	08	01	--	03
13- Handebol Masculino	03	14	01	06	--
14- Handebol Feminino	03	14	01	04	--
15- Judô Masculino	02	14	01	39	--
16- Judô Feminino	02	12	01	28	--
17- Natação Masculino	02	07	01	--	07
18- Natação Feminino	02	07	01	--	07
19- Voleibol Masculino	02	12	01	06	--
20- Voleibol Feminino	02	12	01	06	--
21- Xadrez Misto	02	03	01	15	--
TOTAL	59	194	21	153	59



MODALIDADE CIDADE	BASQ		HAND		BOL		VOL		JUD		NAT		BOCH	F.SAL		GRD	G.A		ATL		XAD	DAM	T
	MASC	FEMIN	MASC	FEMIN	MASC	FEMIN	MASC	FEMIN	MASC	FEMIN	MASC	FEMIN	MASC	FEMIN	MASC	FEMIN	MASC	FEMIN	MASC	FEMIN	MISTO	MISTO	TOTAL
P. ALEGRE	5	8	8	-	8	5	13	13	13	13	13	13	-	-	-	13	13	13	13	13	8	13	198
PELOTAS	-	13	2	2	-	-	-	2	2	-	-	-	-	-	-	5	5	5	2	5	3	8	54
PASSO FUNDO	-	5	-	-	-	-	3	1	-	-	-	-	-	-	-	-	2	-	-	-	-	-	11
SANTA CRUZ	13	3	-	-	-	-	-	-	-	-	-	-	-	-	-	-	-	-	-	-	-	-	16
CRUZ ALTA	-	2	-	1	-	-	-	-	-	2	-	-	8	-	-	-	-	-	5	3	-	-	21
CAXIAS	-	1	3	5	-	-	8	-	-	-	3	3	5	-	-	-	-	-	-	-	-	-	28
N. HAMBURGO	-	-	-	8	13	13	2	-	-	-	5	5	-	5	-	2	-	-	-	-	-	-	53
BAGÉ	8	-	-	-	-	-	1	-	-	-	-	-	-	-	-	-	-	3	2	-	-	-	14
RIO GRANDE	3	-	-	-	-	-	-	-	2	-	-	-	-	-	-	-	-	-	-	-	-	3	8
CACHOEIRA	2	-	-	-	-	-	-	-	-	-	-	-	1	-	-	-	-	-	-	-	2	-	5
LAJEADO	1	-	-	-	-	-	-	-	-	-	-	-	-	-	-	-	-	-	-	-	-	-	1
SANTA MARIA	-	-	13	13	-	8	-	3	-	-	8	8	13	8	-	3	8	3	8	8	5	-	109
SANTA ROSA	-	-	5	3	-	-	-	-	-	-	-	-	-	-	-	-	-	-	-	-	-	-	8
ROSARIO SUL	-	-	1	-	-	-	-	-	-	-	-	-	-	-	-	-	-	-	-	-	-	-	1
EST. VELHA	-	-	-	-	5	-	-	-	8	-	-	-	-	-	-	-	-	-	-	-	-	1	14
C. LARGO	-	-	-	-	3	-	-	-	-	-	-	-	-	-	-	-	-	-	-	-	-	-	3
IGREJINHA	-	-	-	-	2	-	-	-	-	-	-	-	-	-	-	-	-	-	-	-	-	-	2
C. BARBOSA	-	-	-	-	1	-	-	-	-	-	-	-	-	-	-	-	-	-	-	-	-	-	1
IJUÍ	-	-	-	-	-	3	-	-	-	-	-	-	-	-	-	-	-	-	-	-	-	-	3
S. LEOPOLDO	-	-	-	-	-	2	-	-	-	-	-	-	-	-	-	-	3	8	-	-	-	-	13
CANOAS	-	-	-	-	-	1	5	5	3	5	2	3	-	-	-	-	-	-	-	-	13	5	42
VACA RIA	-	-	-	-	-	-	-	-	-	-	-	-	-	13	-	-	-	-	-	-	-	-	13
S. LOURENÇO	-	-	-	-	-	-	-	-	-	-	-	-	-	3	-	-	-	-	-	-	-	-	3
ITAQUI	-	-	-	-	-	-	-	-	-	-	-	-	-	2	-	-	-	-	-	-	-	-	2
P. MISSÕES	-	-	-	-	-	-	-	-	-	-	-	-	-	1	-	-	-	-	-	-	1	-	2
3 DE MAIO	-	-	-	-	-	-	-	-	-	-	-	-	3	-	-	-	-	-	-	-	-	-	3
ERECHIM	-	-	-	-	-	-	-	-	-	-	-	-	2	-	-	-	-	-	-	-	-	-	2
VENÂNCIO	-	-	-	-	-	-	-	8	-	-	-	-	-	-	-	-	-	-	-	-	-	-	8
S. ANTONIO	-	-	-	-	-	-	-	-	-	-	-	-	-	-	-	-	-	-	-	-	-	2	2
S. GABRIEL	-	-	-	-	-	-	-	-	5	8	-	-	-	-	-	-	-	-	-	-	-	-	13
S. LIVRAMEN	-	-	-	-	-	-	-	-	1	3	-	-	-	-	-	-	-	-	-	-	-	-	4
S. GERÔNIMO	-	-	-	-	-	-	-	-	-	-	-	-	-	-	-	8	-	-	-	-	-	-	8
SOBRADINHO	-	-	-	-	-	-	-	-	-	-	-	-	-	-	-	-	2	-	-	-	-	-	2
IVOTI	-	-	-	-	-	-	-	-	-	-	-	-	-	-	-	-	-	-	1	-	-	-	1
JAMBO DOM	-	-	-	-	-	-	-	-	-	-	-	-	-	-	-	-	-	1	-	-	-	-	1



F -           G A S T O S          G E R A I S          

1-	Basquetebol Masculino -----	Cr\$ 2,250,000 -
2-	Basquetebol Feminino -----	Cr\$ 2,250,000 -
3-	Atletismo Masculino -----	Cr\$ 3,750,000 -
4-	Atletismo Feminino -----	Cr\$ 3,750,000 -
5-	Handebol Masculino-----	Cr\$ 2,750,000 -
6-	Handebol Feminino-----	Cr\$ 2,750,000 -
7-	Voleibol Masculino -----	Cr\$ 2,500,000 -
8-	Voleibol Feminino -----	Cr\$ 2,500,000 -
9-	Bochas Masculino -----	Cr\$ 1.000,000 -
10-	Futebol de Salão Masculino -----	Cr\$ 700,000 -
11-	Damas Misto -----	Cr\$ 600,000 -
12-	Xadrez Misto -----	Cr\$ 600,000 -
13-	Judô Masculino-----	Cr\$ 175,000 -
14-	Judô Feminino -----	Cr\$ 175,000 -
15-	Ginástica Artística Masculina -----	Cr\$ 125,000 -
16-	Ginástica Artística Feminina -----	Cr\$ 125,000 -
17-	Ginástica Rítmica Desportiva Fem.-----	Cr\$ 250,000 -
18-	Natação Masculino-----	Cr\$ 125,000 -
19-	Natação Feminino -----	Cr\$ 125,000 -
20-	Bolão Masculino -----	Cr\$ 425,000 -
21-	Bolão Feminino -----	Cr\$ 425.000 -

TOTAL : Cr\$ 27.350.000(vinte e sete milhões trezentos e cinquenta mil cruzeiros).



G - CLASSIFICAÇÃO GERAL FINAL

Troféu Absoluto

1º Lugar:	Porto Alegre .....	198 pontos
2º Lugar:	Santa Maria .....	109 pontos
3º Lugar:	Pelotas .....	54 pontos
4º Lugar:	Novo Hamburgo .....	53 pontos
5º Lugar:	Canoas .....	42 pontos
6º Lugar:	Caxias do Sul .....	29 pontos
7º Lugar:	Cruz Alta .....	21 pontos
8º Lugar:	Santa Cruz do Sul .....	16 pontos
9º Lugar:	Estância Velha e Bagé .....	14 pontos
11º Lugar:	São Gabriel, Vacaria e São Leopoldo ...	13 pontos
14º Lugar:	Passo Fundo .....	11 pontos
15º Lugar:	Rio Grande, Santa Rosa, São Jerônimo e Venâncio Aires .....	08 pontos
19º Lugar:	Cachoeira do Sul .....	05 pontos
20º Lugar:	Santana do Livramento .....	04 pontos
21º Lugar:	Cerro Largo, Três de Maio, São Lourenço, Ijuí .....	03 pontos
25º Lugar:	Igrejinha, Erechim, Itaqui, Sobradinho e Santo Antonio da Patrulha, Palm. Missoões	02 pontos
32º Lugar:	Lajeado, Carlos Barbosa, Rosário do Sul, Ivoti e Campo Bom .....	01 ponto

H - RESUMO FINAL

- 1º)- Todos os chefes de Delegações de Porto Alegre bem como o coordenador da 1ª Região (Porto Alegre), quando foram ao interior do Estado, receberam da Prefeitura Municipal de Porto Alegre diárias para os custeios de suas despesas.
- 2º)- Na data de 10 de dezembro de 1985, às 17.00 horas, no Salão Nobre da Prefeitura Municipal de Porto Alegre, foi efetuada a premiação da 1ª OLIMPIADA FARROUPILHA a Porto Alegre nas 16 modalidades a que nossa cidade fez jus, bem como o Troféu de Campeão Absoluto. Estiveram presentes na solenidade além de outras autoridades, atletas, dirigentes etc, o Subsecretário de Desportos, Dr. Hélio Dourado, o Prefeito de Porto Alegre, Dr. João Antonio Dib, o Secretário de Educação do Município de Porto Alegre, Dr. Hermes Dutra e o Presidente do Conselho Regional de Desportos, Dr. Renato de Souza Cardoso.
- 3º)- A coordenação Regional (Porto Alegre), vem externar o seu mais vivo reconhecimento a todas as Entidades, servidores, pessoas que de forma tão carinhosa e especial contribuíram, cada uma delas em sua especialidade, para que Porto Alegre se fizesse representar em todas as modalidades esportivas disputadas na 1ª OLIMPIADA FARROUPILHA.

NOSSO MUITO OBRIGADO