

CUIDADOS DE ENFERMAGEM PARA PACIENTES EM PÓS-OPERATÓRIO MEDIATO DE CIRURGIA BARIÁTRICA

Magáli Costa Oliveira (magali_oliveirac@hotmail.com)

Orientadora: Amália de Fátima Lucena

Escola de enfermagem da UFRGS

Introdução

A cirurgia bariátrica é realizada em pacientes com obesidade mórbida quando outras técnicas para a redução de peso não foram bem sucedidas. O pós-operatório (PO) mediato inicia-se nas 24 horas pós-cirurgia e termina a rigor na alta hospitalar. Neste período, o papel do enfermeiro é fundamental para implementar cuidados a fim de promover a recuperação efetiva do paciente, o que justifica este estudo.

Objetivo

Identificar os cuidados de enfermagem estabelecidos para pacientes em pós-operatório mediato de cirurgia bariátrica.



Método

- Tipo de estudo: transversal
- Amostra: 143 pacientes submetidos à cirurgia bariátrica entre novembro/2008 a dezembro/2011
- Coleta de dados: retrospectiva em prontuário eletrônico e em banco de dados da instituição

- Análise dos dados: estatística com o SPSS versão 18
- Aspectos éticos: estudo aprovado pelo Comitê de Ética e Pesquisa em Saúde da Instituição sob protocolo n° 11-0613

Resultados

✓ 199 tipos de cuidados de enfermagem prescritos para 35 diferentes diagnósticos de enfermagem (DE)

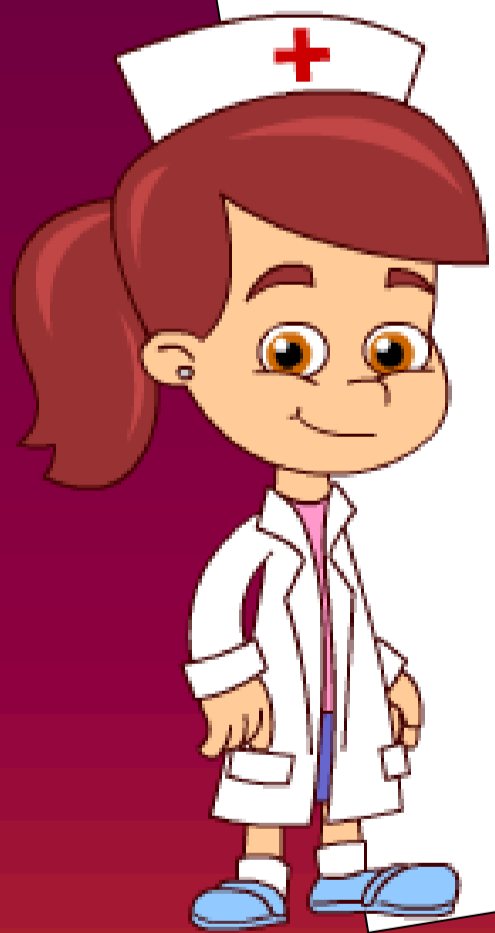

CUIDADOS MAIS FREQUENTES

	N	%
Usar mecanismos de proteção no posicionamento cirúrgico do paciente	115	81,6
Registrar a dor como 5° sinal vital	83	58,5
Verificar sinais vitais	75	86,2
Realizar rodízio nas aplicações subcutâneas	65	48,9
Realizar troca do curativo	21	16,5
Sentar paciente na cadeira	20	24,1
Promover segurança e conforto	18	24
Verificar peso do paciente	9	10,3
Medir diurese	7	28
Estimular higiene oral	4	20

* Os percentuais se referem ao número total de diferentes cuidados prescritos para os 10 DEs mais frequentes

Conclusão

Os cuidados de enfermagem estabelecidos para o paciente em PO mediato de cirurgia bariátrica contemplam, de maneira mais frequente, as suas necessidades psicobiológicas. Por conseguinte, é de importância que o enfermeiro esteja preparado para planejar cuidados de forma efetiva e, assim, promover a recuperação do mesmo

Descritores: obesidade mórbida; cirurgia bariátrica; cuidados de enfermagem

Referências:

- NANDA International. Diagnósticos de enfermagem da NANDA. Definições e classificação 2012-2014. Porto Alegre: Artmed, 2013.
- Moreira RAN, Caetano JÁ, Barros LM, Galvão MTG. Diagnósticos de enfermagem, fatores relacionados e de risco no pós-operatório de cirurgia bariátrica. Rev esc enferm USP. 2013; 47(1): 168-175.