Exposição dos Jogos Olímpicos Modernos

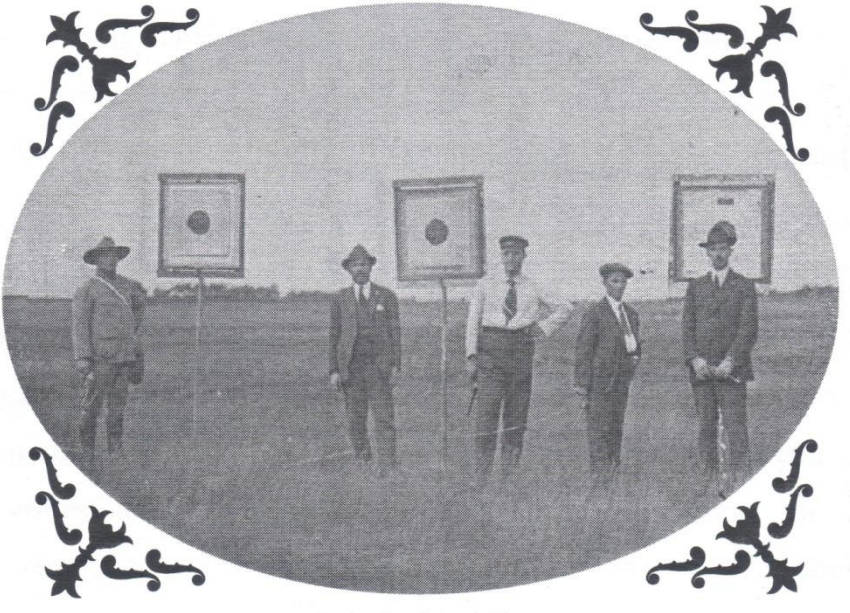

Equipe Brasileira de Tiro
Jogos Olímpicos de Antuérpia - 1920
AS PRIMEIRAS MEDALHAS OLÍMPICAS CONQUISTADAS PELO BRASIL

de 02 a 13 de agosto

Paço Municipal – PMPA

Jogos Olímpicos Modernos: 1896-2000

A idéia de organizar os Jogos Olímpicos na era moderna apareceu em 1894, quando Pierre de Coubertin sugeriu a criação de um organismo internacional que pudesse unificar as diferentes disciplinas esportivas e promover competições internacionais. Como desdobramento dessa idéia foi criado, no dia 23 de junho do mesmo ano, o Comitê Olímpico Internacional, responsável pela organização da primeira edição Jogos Olímpicos modernos que aconteceram na Grécia em 1896.

Com mais de um século de história esses Jogos foram sofrendo diferentes alterações: algumas modalidades, como por exemplo, o cabo-de-guerra e o arremesso de pedra de 6,4 quilos, que um dia foram olímpicas hoje já não figuram mais entre as provas; outras, ainda que sejam praticadas já há algum tempo, passaram a figurar no programa dos Jogos bem recentemente, como é o caso do triatlo e do *taekwondo* que, em 2000, tornaram-se modalidades olímpicas. Além dessas peculiaridades vale ressaltar a ampliação que esse evento conquistou ao longo do século XX: em 1896 foram 311 os atletas inscritos e estes representaram 13 países sendo 9 o número das modalidades disputadas. Em 2000, nos Jogos Olímpicos de Sydney, 10.651 atletas disputaram 28 modalidades representando 199 países.

Essa exposição reúne algumas peças que, de certa forma, nos remetem à história desse grande evento esportivo. São medalhas, flâmulas, *pins*, livros, *folders*, roupas, fotografias, diários oficiais, *souvenirs*, ingressos, cartões postais, sacolas, bandeiras, reportagens, revistas, enfim, uma variedade de objetos colecionados ao longo do tempo e agora apresentados à comunidade gaúcha.

Dentre as peças a serem expostas destacam-se: a medalha de bronze conquistada por Dario Barbosa nos Jogos Olímpicos da Antuérpia, em 1920; a lista de passageiros do navio que conduziu a delegação brasileira para essa Olimpíada; um álbum com fotografias originais da Olimpíada de 1924, realizada na Suíça; o programa oficial de remo e uma coletânea onde estão reunidos os boletins oficiais diários da Olimpíada de 1936, em Berlim; vários mascotes olímpicos; medalhas comemorativas de diferentes edições, tantos outros.

Quando?

de 02 a 13 de agosto

manhã - das 9h às 12h
tarde - das 14h às 17h 30min

Onde?

Paço Municipal

Praça Montevideo, 10 - Centro - Porto Alegre/RS

Organização

Centro de Memória
do Esporte
ESEF/UFRGS

Realização

Prefeitura de Porto Alegre

SME/SMC/GP

Informações

- *Centro de Memória do Esporte ESEF/UFRGS*
  fone: 3316.5836
- *Secretaria Municipal de Esportes, Recreação e Lazer*
  site: www.portoalegre.rs.gov.br/sme