

CENTRO DE REABILITAÇÃO SOCIAL APAC CANOAS



A APAC [Associação de Proteção e Assistência aos Condenados, ou ainda na sua definição de cunho espiritual: "Amando o Próximo, amará a Cristo"] é uma entidade jurídica de direito privado, sem fins lucrativos, que preconiza a recuperação do preso, a proteção da sociedade, o socorro às vítimas e a promoção da Justiça Restaurativa.

A APAC se diferencia do sistema prisional comum, entre outros, porque nela os próprios presos, ali denominados recuperandos, são corresponsáveis pela sua recuperação e recebem todas as assistências preconizadas pela Lei de Execução Penal de 1984 e todos os direitos estabelecidos nas regras mínimas da ONU para o tratamento do preso.

A segurança e a disciplina do Centro de Reintegração Social são asseguradas com a colaboração dos recuperandos, tendo como suporte funcionários e voluntários, sem a presença de policiais e agentes penitenciários. A metodologia APAC é caracterizada pela aplicação de uma disciplina rígida, baseada no respeito, na ordem, no trabalho, na capacitação profissional, no estudo e no envolvimento da família do recuperando. Como órgão parceiro da Justiça na execução penal, a APAC apresenta índice de reincidência inferior a 10%. Além disso, o custo do preso é três vezes menor em relação ao per capita gasto no sistema comum.

Em 2016, a prefeitura de Canoas cedeu à APAC um terreno no bairro Guajuviras, extremo nordeste da cidade, para a implementação de um Centro de Reintegração Social.

O projeto tem como diretrizes básicas a interação do conjunto edificado com o entorno imediato e a viabilidade construtiva e econômica da proposta.

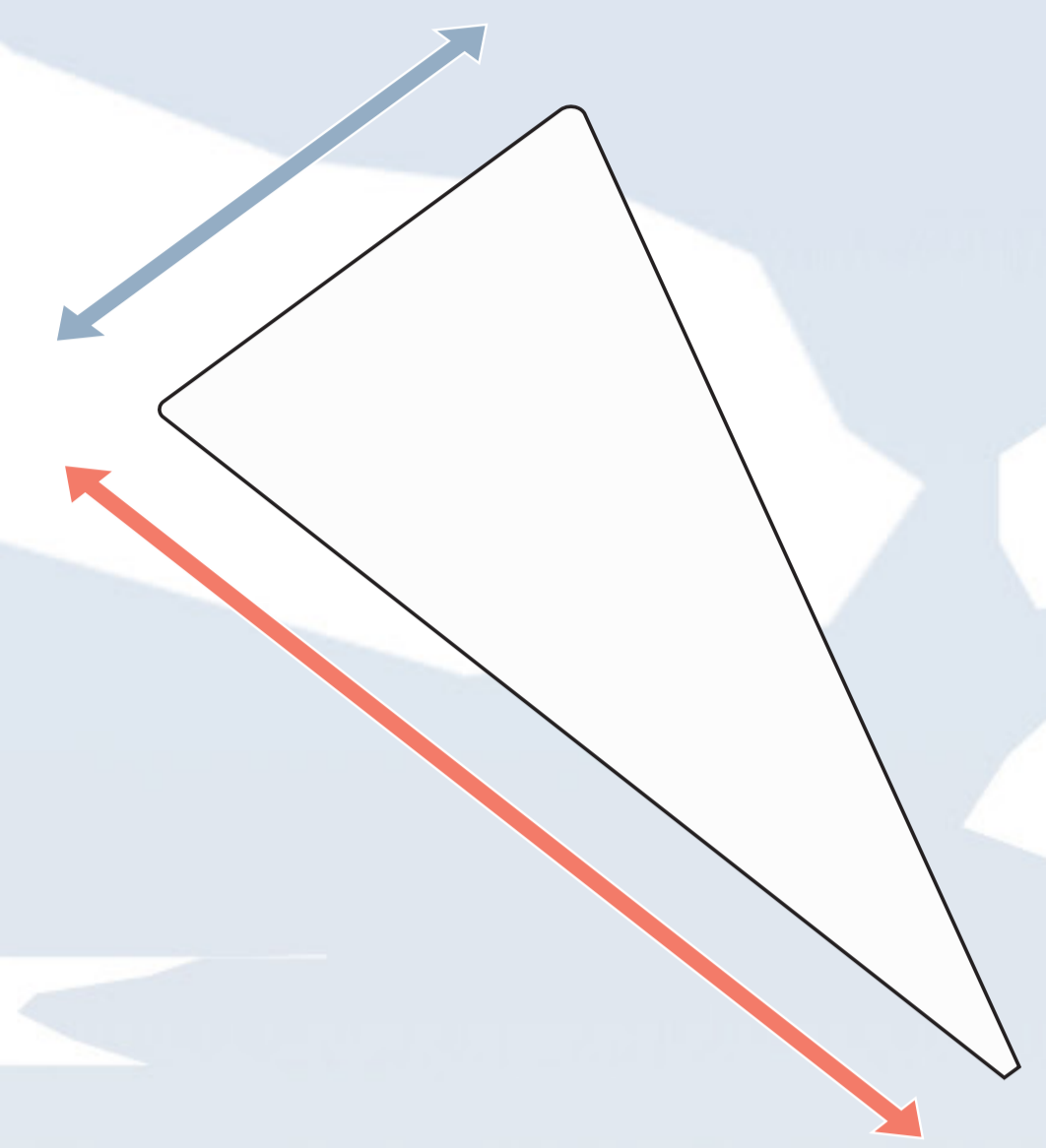

EIXO TRANSVERSAL
EIXO LONGITUDINAL

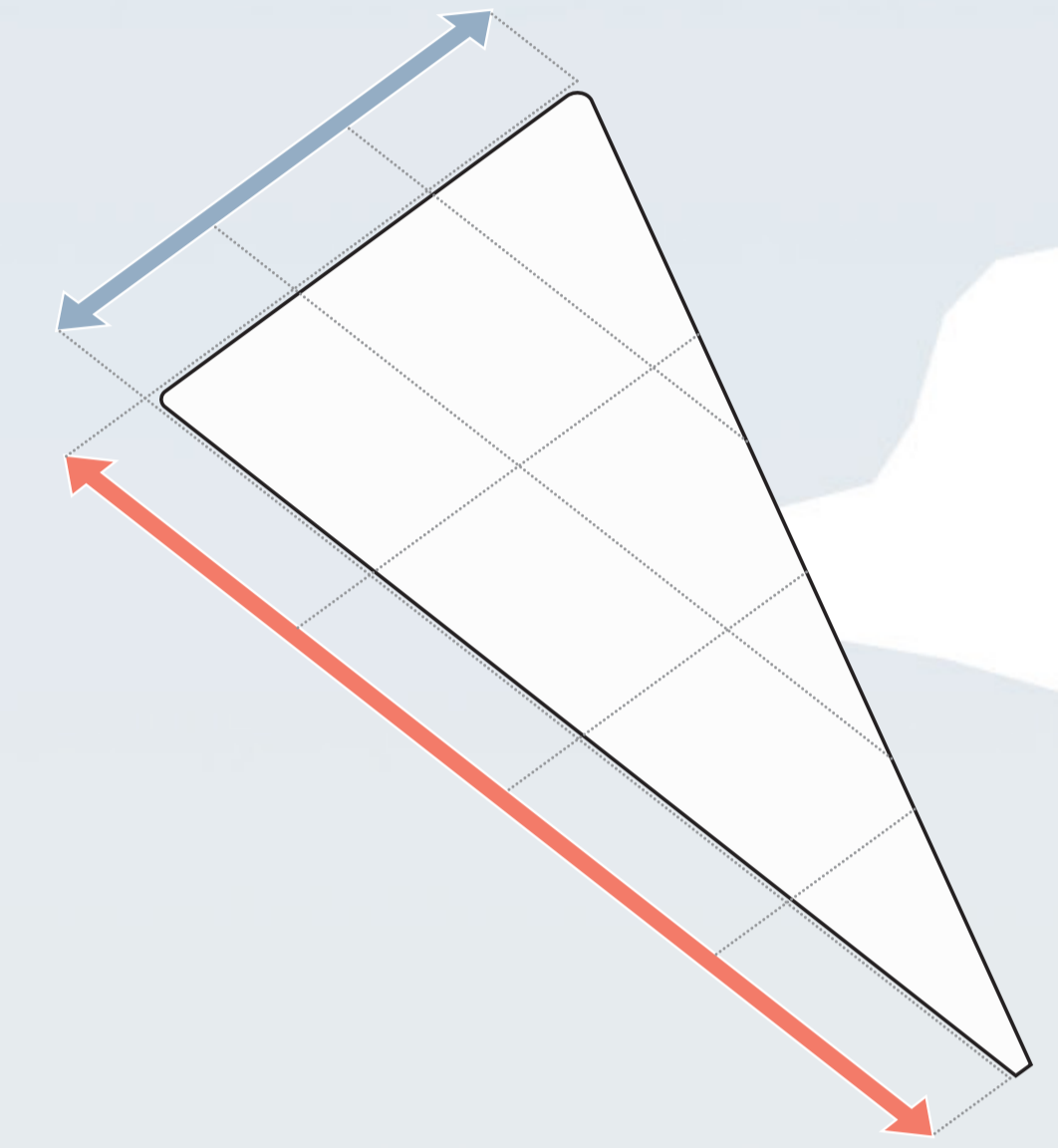

PERCURSO CURTO / DIÁRIO
PERCURSO LONGO / ENTRE REGIMES

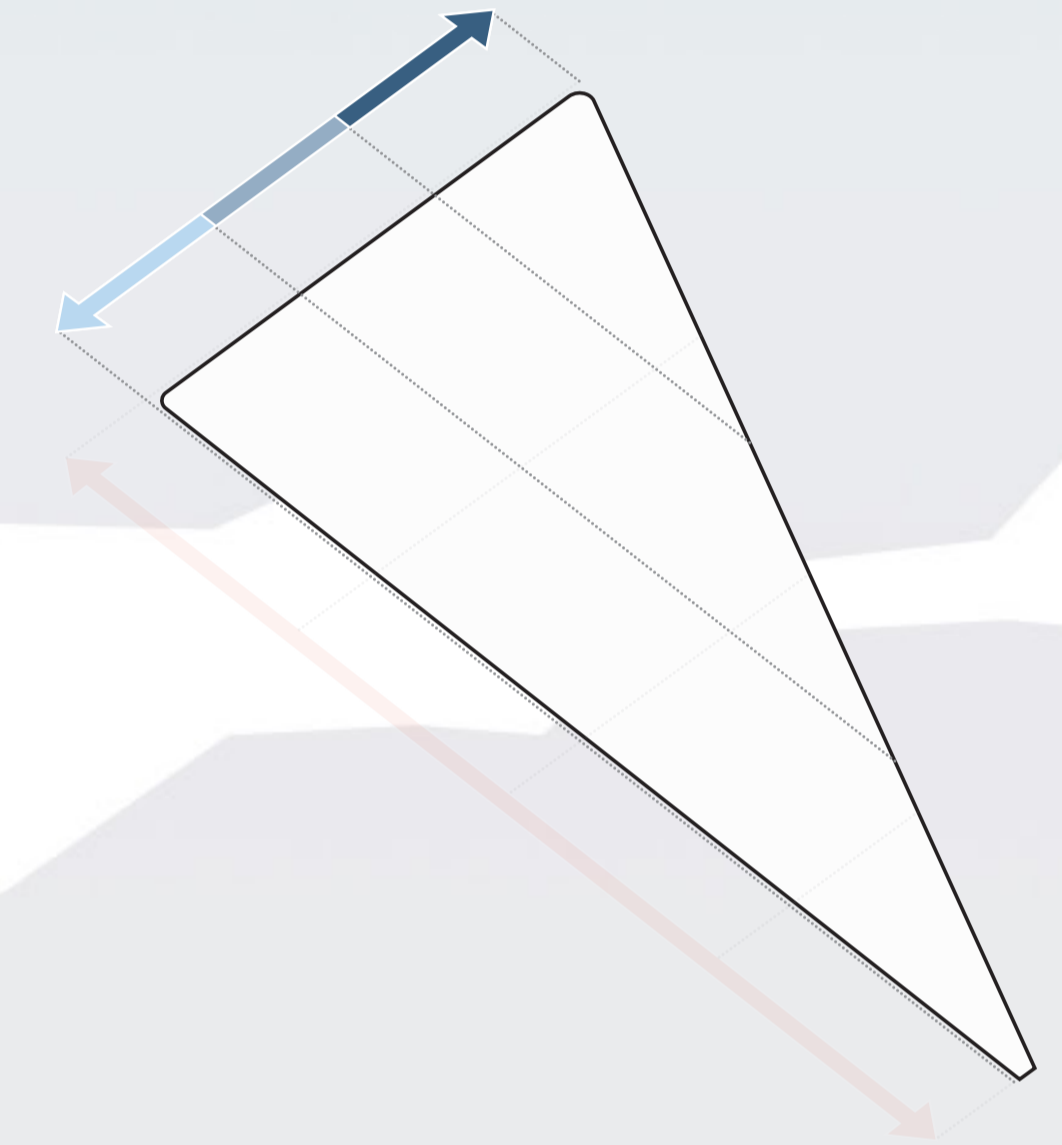

ZONA ÍNTIMA / REPOUSO
CONVÍVIO INTERNO - SOCIAL / EDUCATIVO
CONVÍVIO EXTERNO CONTROLADO - SERVIÇOS

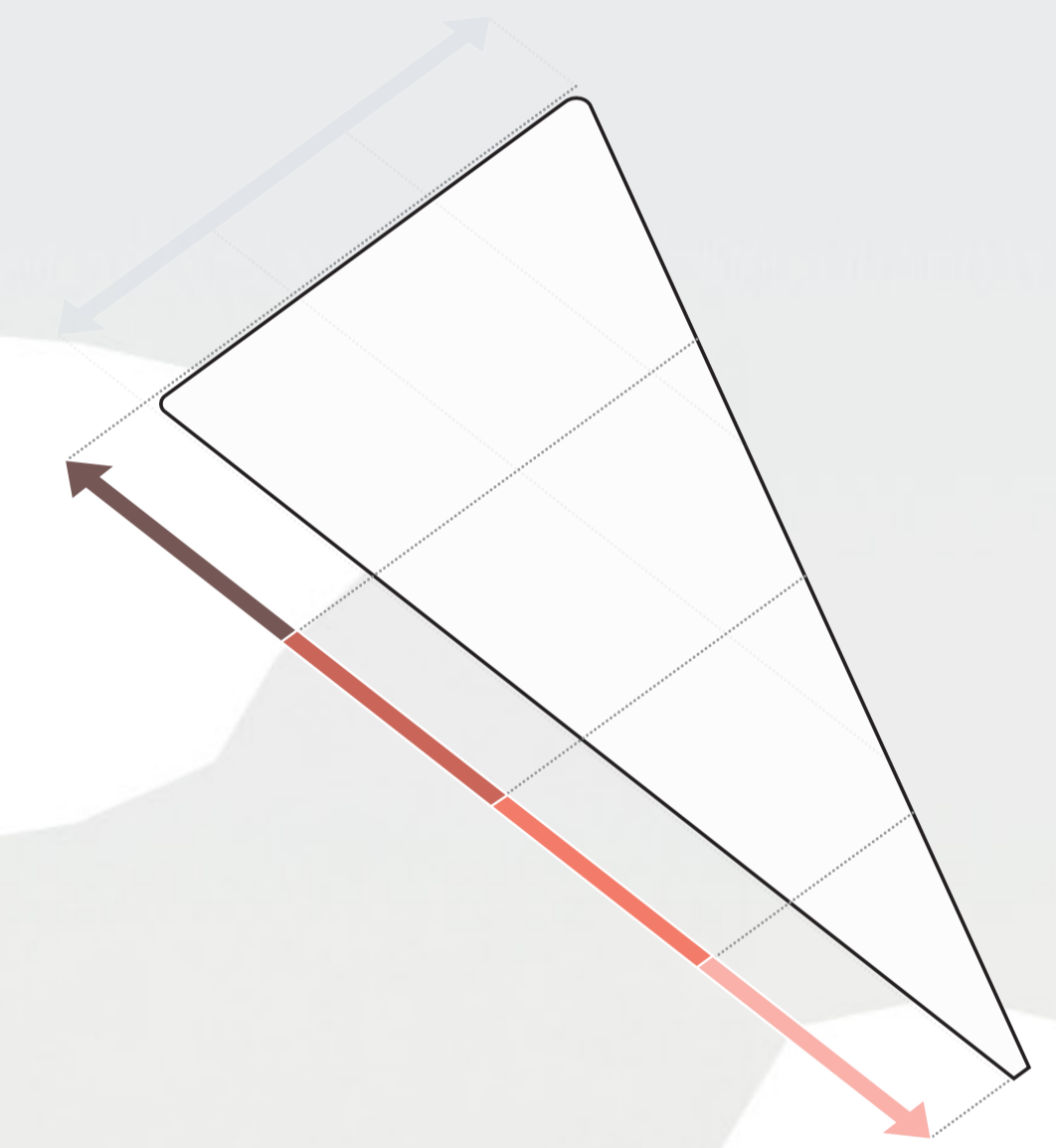

REGIME FECHADO
REGIME SEMIABERTO INTRAMUROS
REGIME SEMIABERTO EXTRAMUROS
PRAÇA



LIMITE FÍSICO / ACESSO

CIRCULAÇÃO PRINCIPAL

MÓDULO ADMINISTRAÇÃO
MÓDULO SERVIÇOS

MÓDULO CELAS
MÓDULO SOCIAL
MÓDULO EDUCACIONAL

CONSULTÓRIOS / ATENDIMENTO TÉCNICO
SUÍTES ENCONTRO ÍNTIMO / VISITANTES

REGIME SEMIABERTO EXTRAMUROS

GERADOR / TRANSFORMADOR
RESERVATÓRIO DE ÁGUA / CENTRAL DE GÁS

BACIA DE RETENÇÃO / JARDINS FILTRANTES
ESPAÇOS ABERTOS
COBERTURA ACESSO



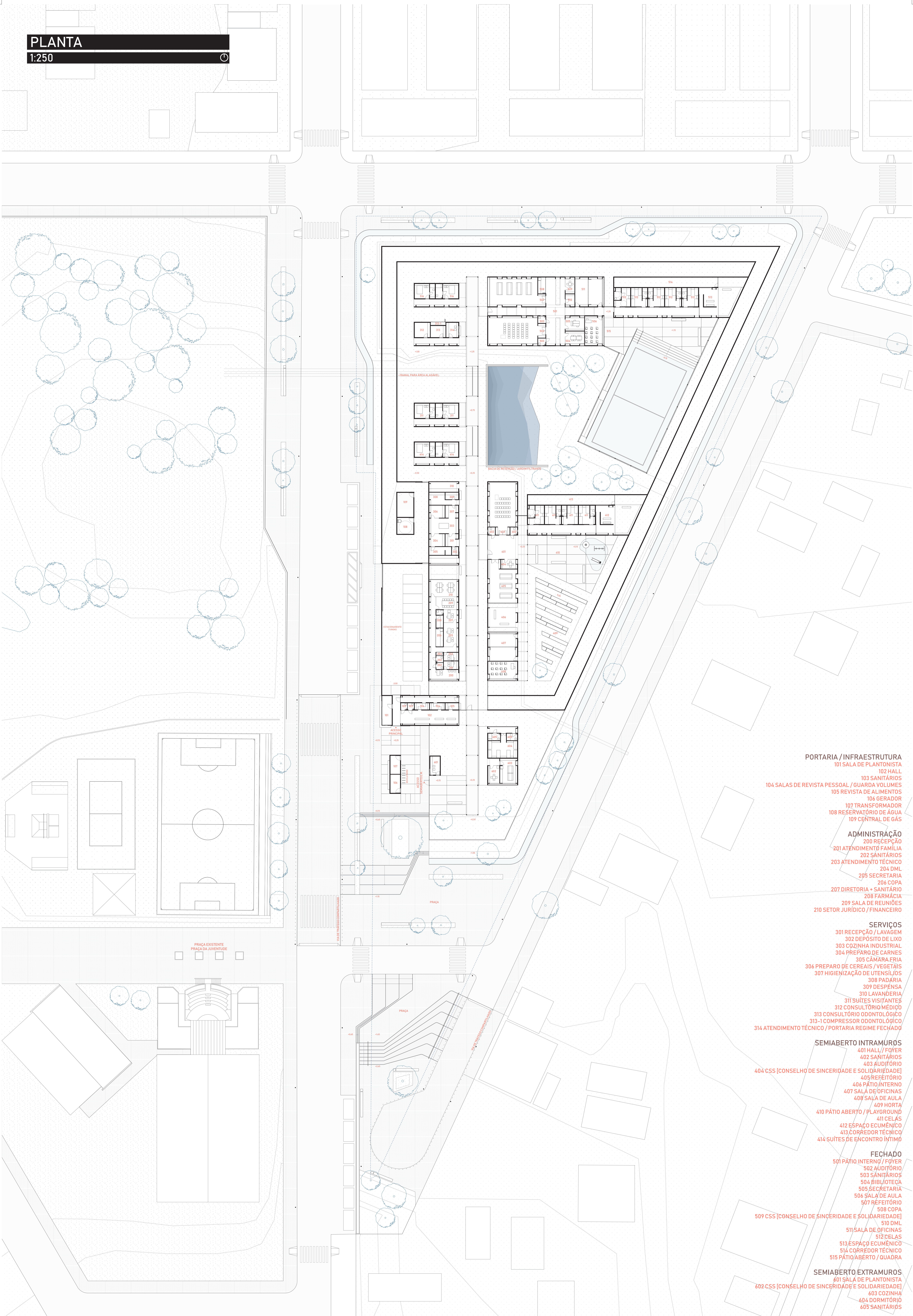

- PORTARIA / INFRAESTRUTURA**
- 101 SALA DE PLANTONISTA
- 102 HALL
- 103 SANITÁRIOS
- 104 SALAS DE REVISTA PESSOAL / GUARDA VOLUMES
- 105 REVISTA DE ALIMENTOS
- 106 GERADOR
- 107 TRANSFORMADOR
- 108 RESERVATÓRIO DE ÁGUA
- 109 CENTRAL DE GÁS

- ADMINISTRAÇÃO**
- 200 RECEPÇÃO
- 201 ATENDIMENTO FAMÍLIA
- 202 SANITÁRIOS
- 203 ATENDIMENTO TÉCNICO
- 204 DML
- 205 SECRETARIA
- 206 COPIA
- 207 DIRETORIA + SANITÁRIO
- 208 FARMÁCIA
- 209 SALA DE REUNIÕES
- 210 SETOR JURÍDICO / FINANCEIRO

- SERVIÇOS**
- 301 RECEPÇÃO / LAVAGEM
- 302 DEPÓSITO DE LIXO
- 303 COZINHA INDUSTRIAL
- 304 PREPARO DE CARNES
- 305 CÂMARA FRIA
- 306 PREPARO DE CEREAIS / VEGETAIS
- 307 HIGIENIZAÇÃO DE UTENSÍLIOS
- 308 PADARIA
- 309 DESPESA
- 310 LAVANDERIA
- 311 SUÍTES VISITANTES
- 312 CONSULTÓRIO MÉDICO
- 313 CONSULTÓRIO ODONTOLÓGICO
- 313-1 COMPRESSOR ODONTOLÓGICO
- 314 ATENDIMENTO TÉCNICO / PORTARIA REGIME FECHADO

- SEMIABERTO INTRAMUROS**
- 401 HALL / FOYER
- 402 SANITÁRIOS
- 403 AUDITÓRIO
- 404 CSS [CONSELHO DE SINCERIDADE E SOLIDARIEDADE]
- 405 REFEITÓRIO
- 406 PÁTIO INTERNO
- 407 SALA DE OFICINAS
- 408 SALA DE AULA
- 409 HORTA
- 410 PÁTIO ABERTO / PLAYGROUND
- 411 CELAS
- 412 ESPAÇO ECUMÊNICO
- 413 CORREDOR TÉCNICO
- 414 SUÍTES DE ENCONTRO ÍNTIMO

- FECHADO**
- 501 PÁTIO INTERNO / FOYER
- 502 AUDITÓRIO
- 503 SANITÁRIOS
- 504 BIBLIOTECA
- 505 SECRETARIA
- 506 SALA DE AULA
- 507 REFEITÓRIO
- 508 COPIA
- 509 CSS [CONSELHO DE SINCERIDADE E SOLIDARIEDADE]
- 510 DML
- 511 SALA DE OFICINAS
- 512 CELAS
- 513 ESPAÇO ECUMÊNICO
- 514 CORREDOR TÉCNICO
- 515 PÁTIO ABERTO / QUADRA

- SEMIABERTO EXTRAMUROS**
- 601 SALA DE PLANTONISTA
- 602 CSS [CONSELHO DE SINCERIDADE E SOLIDARIEDADE]
- 603 COZINHA
- 604 DORMITÓRIO
- 605 SANITÁRIOS

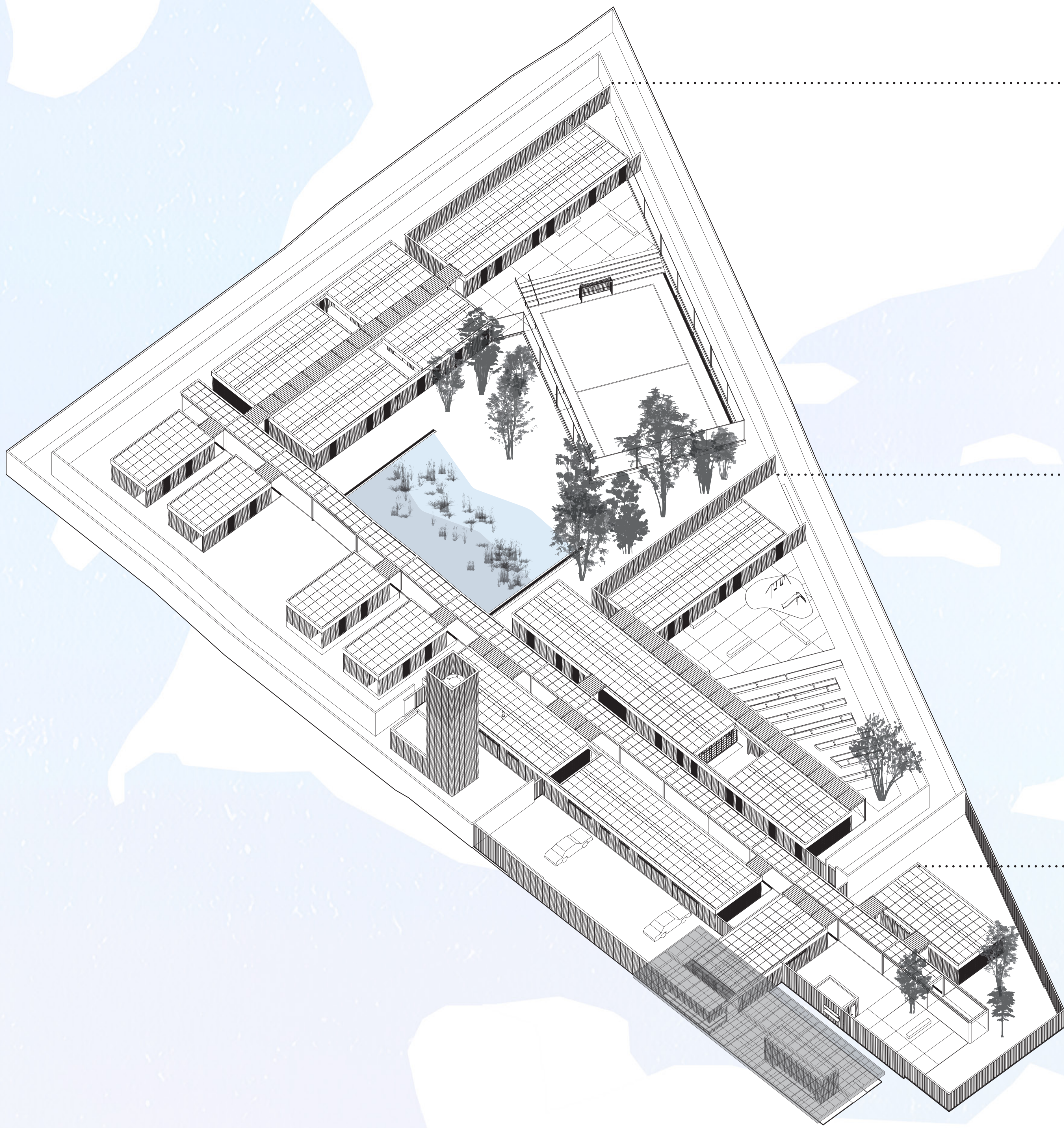

REGIME FECHADO
28 vagas

Em caso de condenações a oito ou mais anos de reclusão ou detenção, a pessoa inicia o cumprimento da pena em regime fechado, dentro de uma unidade prisional, sendo proibida a saída do local. São definidas quantas horas diárias de trabalho e de sol o detento poderá ter.

No método APAC, o regime é destinado à recuperação espiritual e psicológica do detento através de atividades laborais, educacionais, encontros religiosos, grupos de apoio prática de esportes, entre outros. Para ingressar no Centro de Reintegração Social, é obrigatório iniciar o cumprimento da pena no regime fechado.

REGIME SEMIABERTO INTRAMUROS
22 vagas

Após cumprimento de parte da pena no regime fechado, ocorre a progressão para o regime semiaberto intramuros.

No método APAC, esse regime é destinado à profissionalização através de cursos e à socialização do detento. Os recuperandos passam a realizar serviços internos do presídio na cozinha, padaria, lavanderia, horta, limpeza geral, administração, segurança, entre outros.

REGIME SEMIABERTO EXTRAMUROS
12 vagas

O regime semiaberto extramuros está baseado na autodisciplina e senso de responsabilidade do condenado, podendo ausentar-se do local de cumprimento da pena durante o dia para trabalhar, frequentar cursos ou exercer outra atividade autorizada, devendo permanecer recolhido durante o período noturno e nos dias de folga.

No método APAC, o regime é destinado à socialização e reintegração do detento na sociedade.





ESPAÇO ECUMÊNICO

ISOMÉTRICA
1:250

REGIME FECHADO

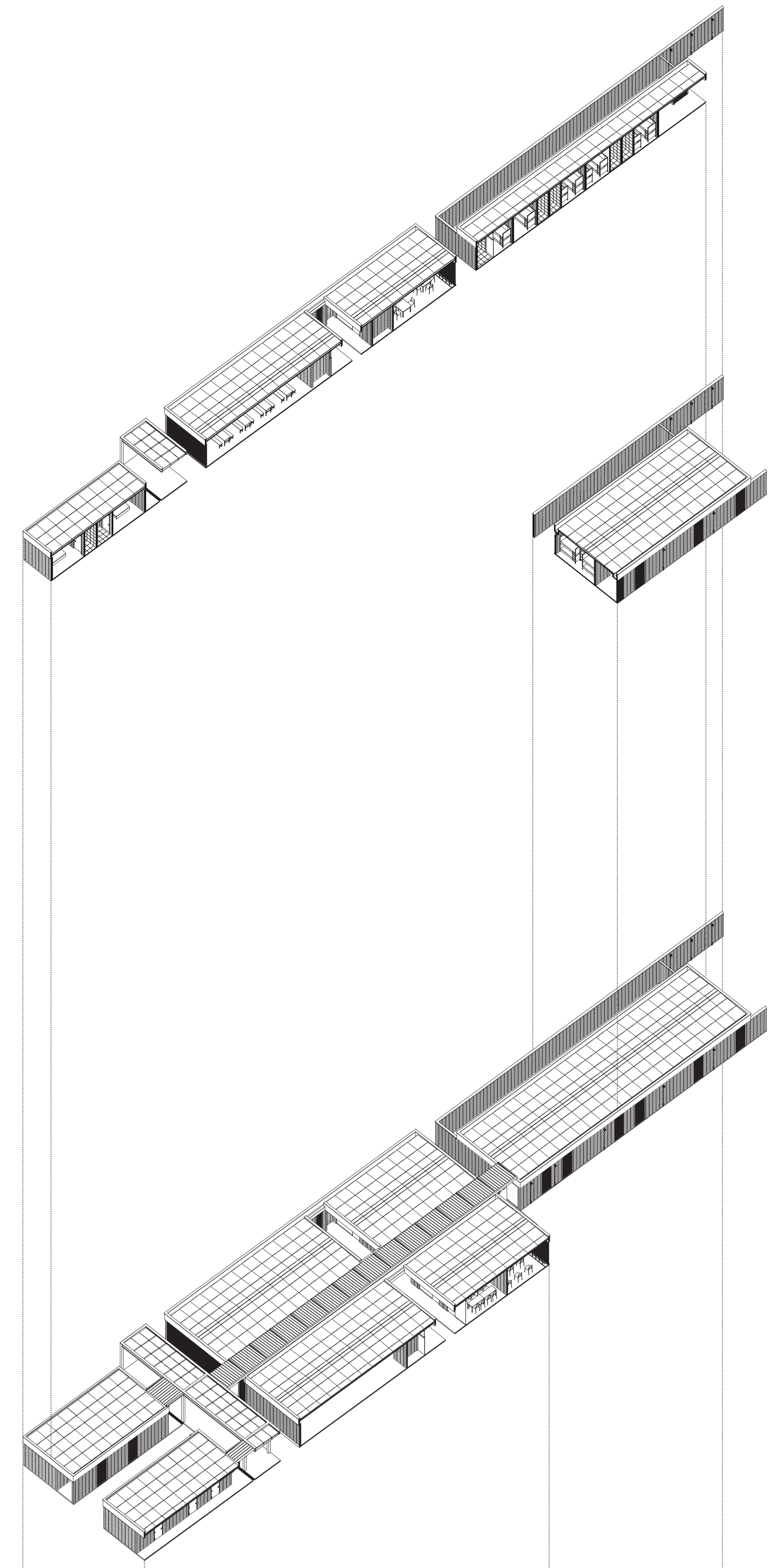

PÁTIO INTERNO

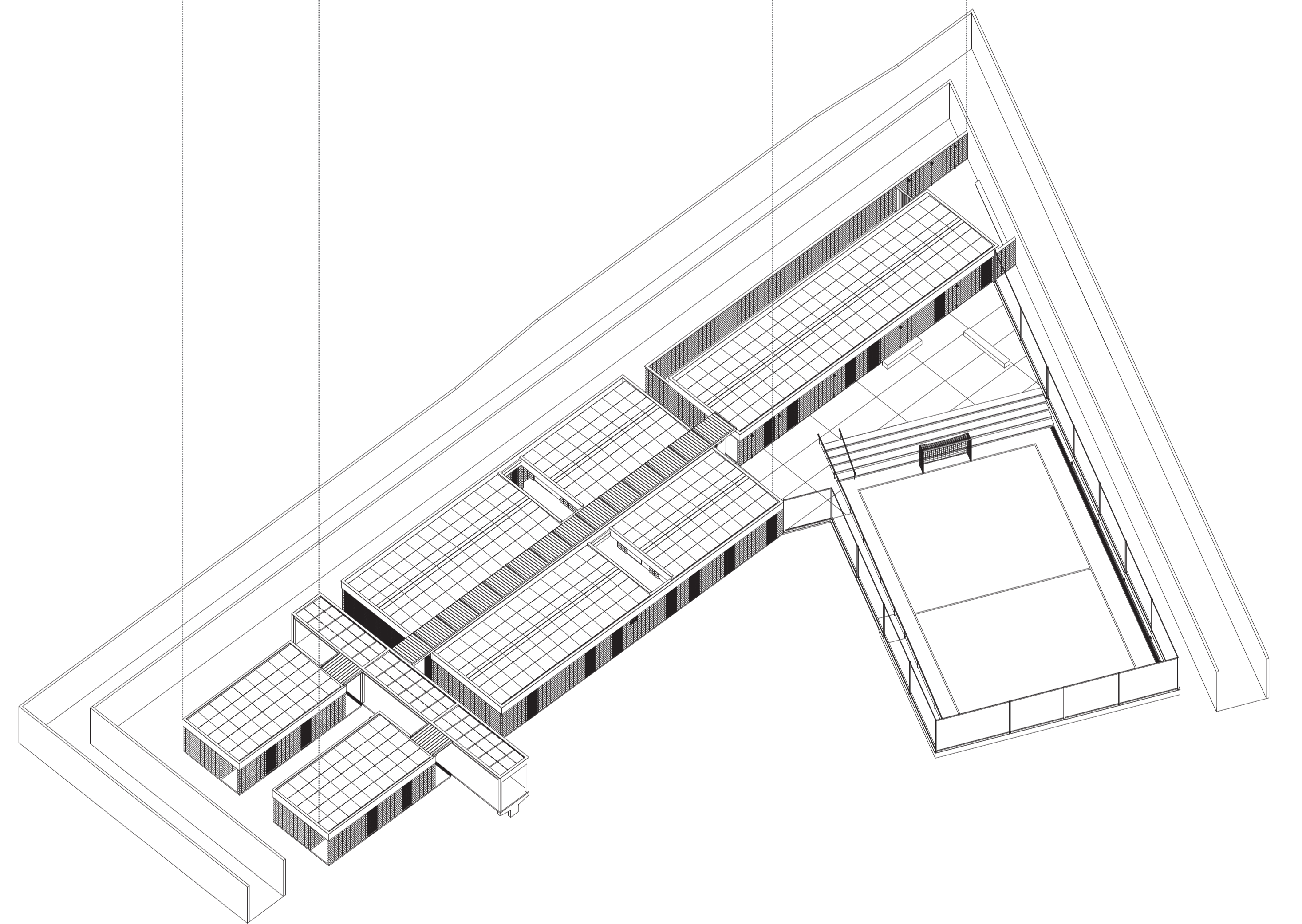

PÁTIO ABERTO

CORTES / ELEVAÇÕES

1:250

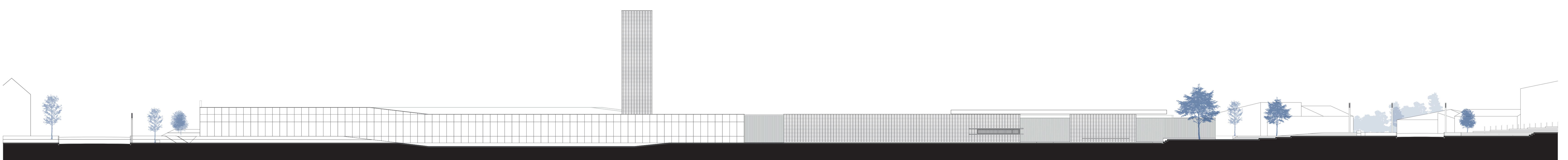

ISOMÉTRICA

1:250

REGIME SEMIABERTO INTRAMUROS

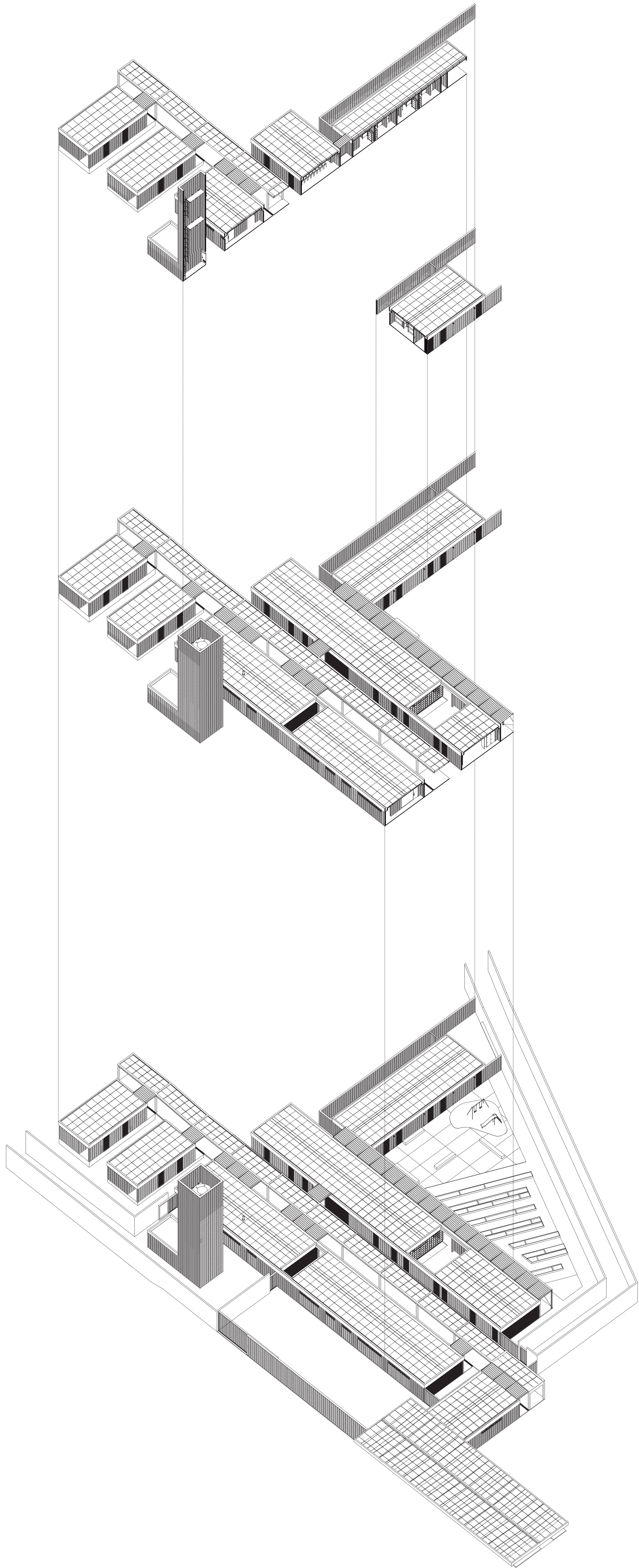

CORREDOR CELAS



REFEITÓRIO



HORTA / PÁTIO EXTERNO

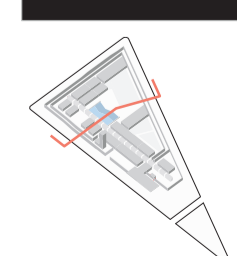
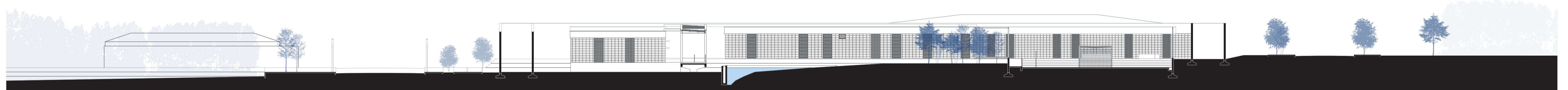
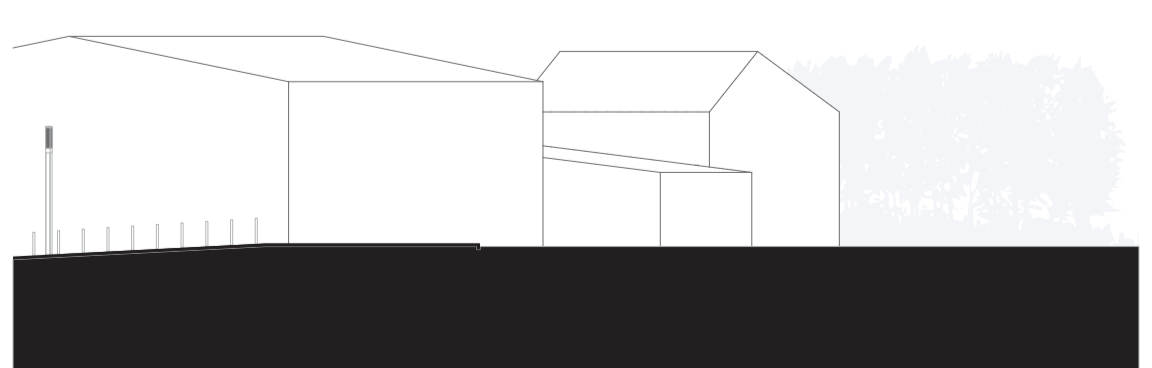
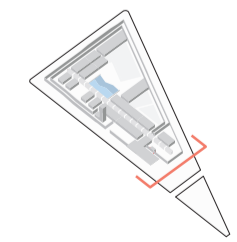
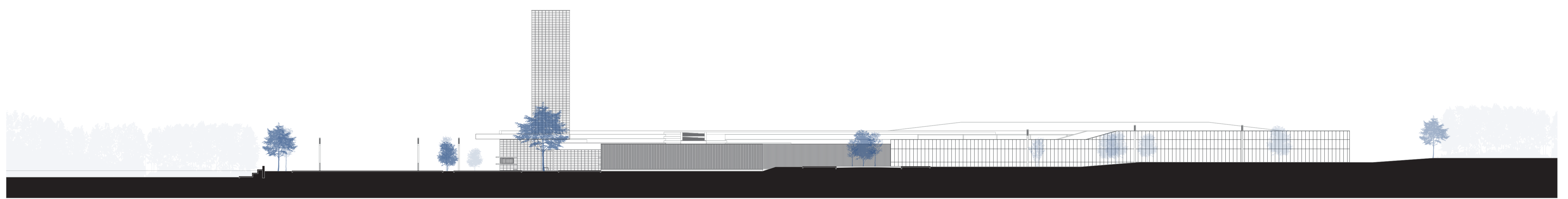
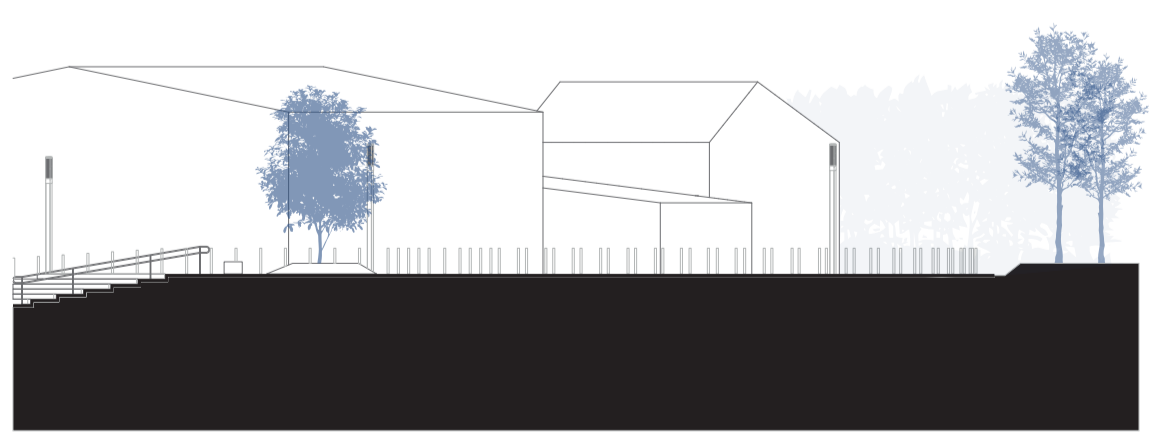



CIRCULAÇÃO PRINCIPAL

AMPLIAÇÃO

1:25

REGIME SEMIABERTO EXTRAMUROS

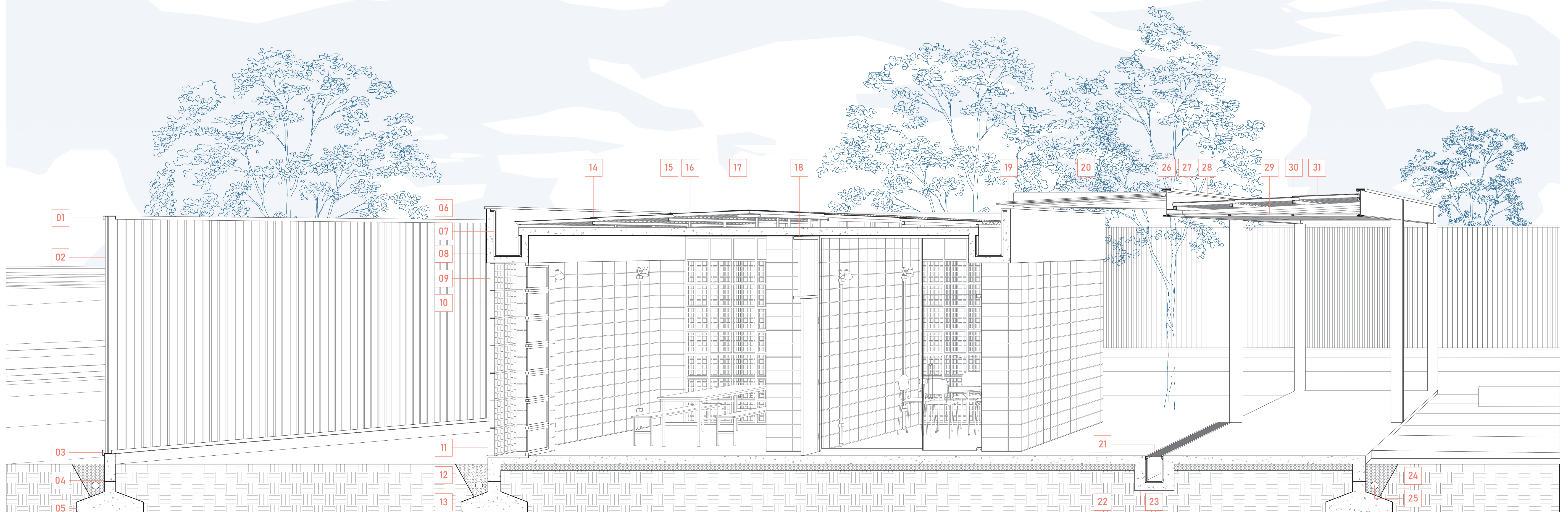

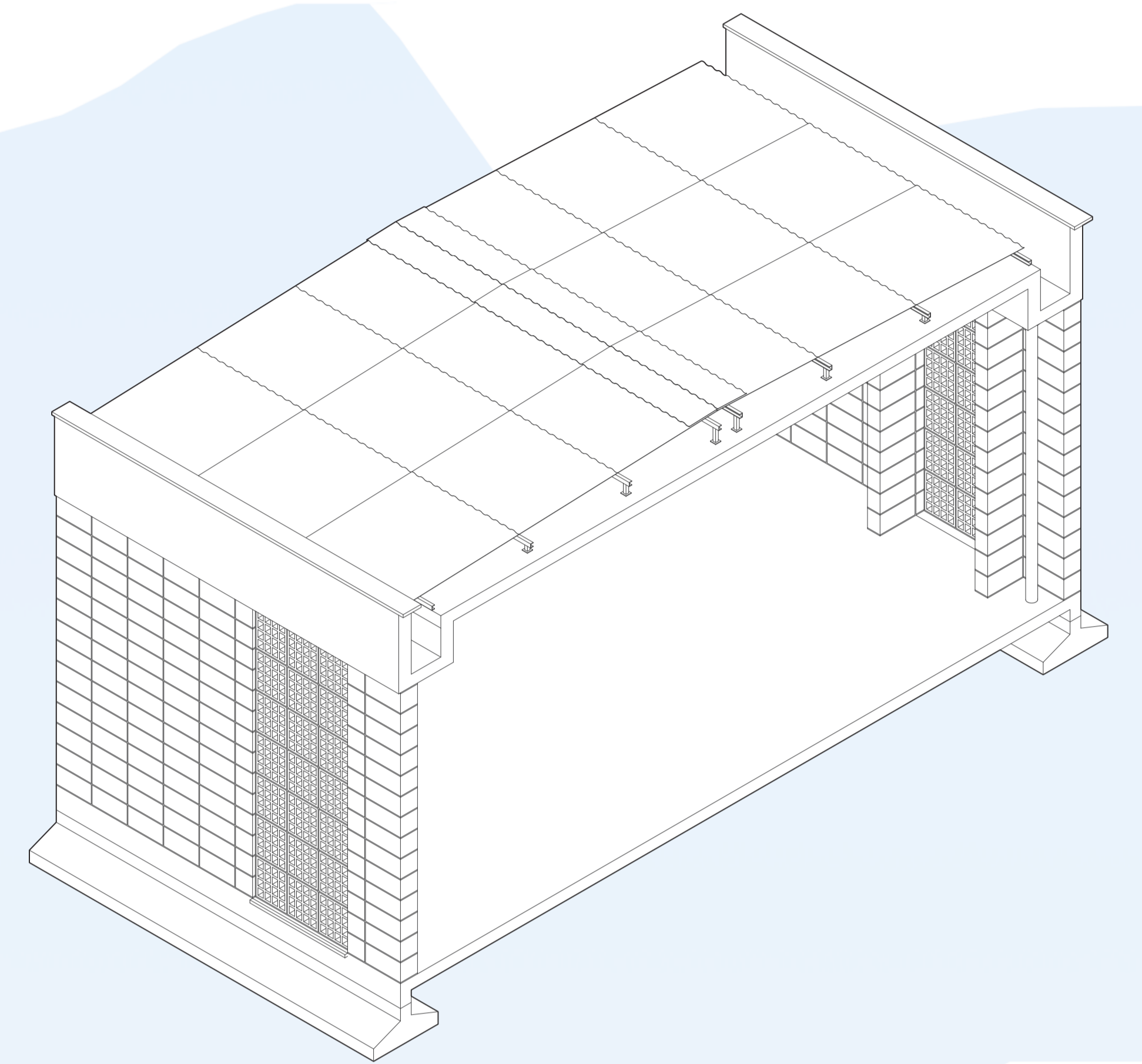
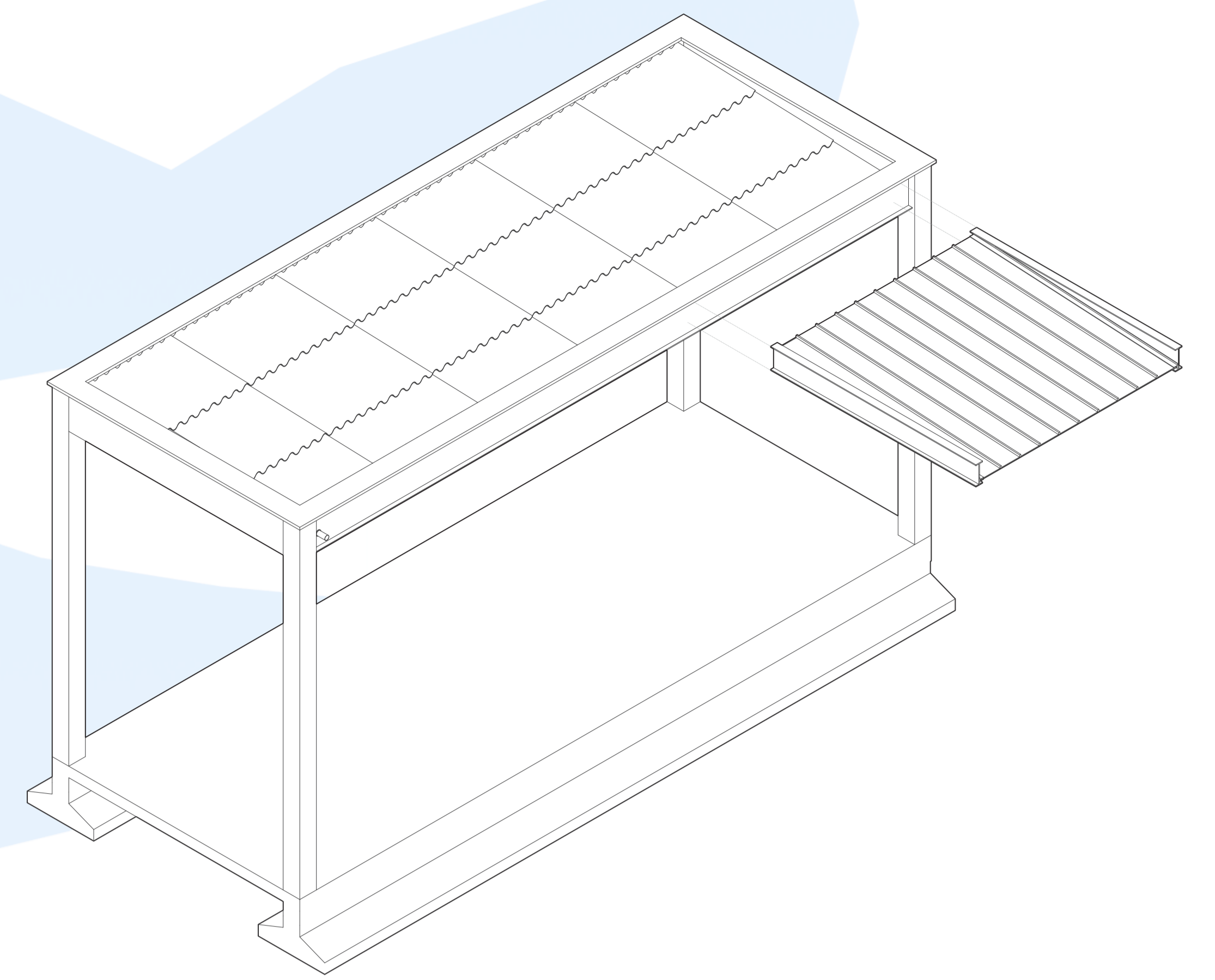

- 01 ALGEROZ METÁLICO
- 02 PERFIL METÁLICO L SOLDADO COR BRANCA 80x80mm e=20mm h=350cm
- 03 GUIA METÁLICA FIXADA JUNTO À VIGA
- 04 VIGA DE CONCRETO ARMADO h=30cm
- 05 SAPATA CORRIDA
- 06 PINGADEIRA EM CONCRETO e=30mm
- 07 REGULARIZAÇÃO / MANTA ASFÁLTICA DE IMPERMEABILIZAÇÃO / PROTEÇÃO MECÂNICA i=1% EM DIREÇÃO AOS RALOS
- 08 VIGA CALHA E LAJE EM CONCRETO ARMADO MOLDADO IN LOCO e=12cm
- 09 COBOGÓ 16 FUROS EM CIMENTO 39x39cm e=80mm
- 10 ESQUADRIA METÁLICA BASCULANTE PISO TETO COR BRANCA 28x106x5cm VIDRO SIMPLES e=4mm
- 11 PEDRA GRANITO COR BRANCA 106x60x3cm
- 12 LAJE E CINTA DE CONCRETO MOLDADO IN LOCO e=12cm ACABAMENTO CIMENTO QUEIMADO e=3mm
- 13 CAMADA DE BRITA e=8cm
- 14 TELHA METÁLICA i=5%
- 15 GUIA METÁLICA PERFIL C 50x50mm
- 16 SUPORTE METÁLICO REGULÁVEL
- 17 CUMEEIRA METÁLICA
- 18 PORTA DE MADEIRA C/BANDEIRA FIXA 281x90cm
- 19 CHAPA DE POLICARBONATO TRANSLÚCIDO 240x25cm e=25mm i=5%
- 20 GUIA METÁLICA PERFIL TUBULAR 5x2cm
- 21 RALO LINEAR DE PVC COR BRANCA 20x5cm
- 22 CANALETA EM CONCRETO ARMADO MOLDADO IN LOCO
- 23 REGULARIZAÇÃO / MANTA ASFÁLTICA DE IMPERMEABILIZAÇÃO / PROTEÇÃO MECÂNICA i=1% EM DIREÇÃO AOS RALOS
- 24 FAIXA DE BRITA PARA FILTRAGEM DA ÁGUA l=500mm
- 25 TUBO DE PVC Ø20mm
- 26 VIGA METÁLICA PERFIL I 37x12cm e=20mm
- 27 ALGEROZ METÁLICO
- 28 CALHA METÁLICA 20x10cm FIXADA JUNTO À VIGA
- 29 FORRO CHAPA EXPANDIDA 240x240cm e=10mm
- 30 GUIA METÁLICA PERFIL TUBULAR 5x5cm
- 31 TELHA METÁLICA i=5%
- 32 PINGADEIRA EM CONCRETO e=30mm
- 33 REGULARIZAÇÃO / MANTA ASFÁLTICA DE IMPERMEABILIZAÇÃO / PROTEÇÃO MECÂNICA / ISOLAMENTO TÉRMICO i=1% EM DIREÇÃO À GARGULA
- 34 LAJE E PLATIBANDA EM CONCRETO ARMADO MOLDADO IN LOCO
- 35 BLOCO DE CONCRETO ESTRUTURAL 19x19x39cm
- 36 PEÇA PRÉ-MOLDADA DE CONCRETO P/ ENCAIXE DA ESQUADRIA
- 37 GRADE METÁLICA COR BRANCA 160x70cm
- 38 ESQUADRIA METÁLICA DE CORRER COR BRANCA 160x70x5cm VIDRO SIMPLES e=4mm
- 39 BLOCO DE CONCRETO INTERTRAVADO 20x20x5cm
- 40 CAMADA DE AREIA e=6cm
- 41 VIGA METÁLICA PERFIL C 60x20cm
- 42 TELHA METÁLICA i=5%
- 43 GUIA METÁLICA PERFIL C 5x5cm
- 44 TIRANTE METÁLICO DE SUSTENTAÇÃO
- 45 CALHA METÁLICA 25x25cm FIXADA JUNTO À VIGA i=1% EM DIREÇÃO AOS RALOS
- 46 VIGA METÁLICA PERFIL I 60x20cm APOIADA NA LAJE DE CONCRETO
- 47 LAJE EM CONCRETO ARMADO MOLDADO IN LOCO e=12cm
- 48 BLOCO DE CONCRETO TIPO CANALETA 39x19x14cm
- 49 BANCO DE CONCRETO MOLDADO IN LOCO e=90mm ENGASTADO JUNTO À CANALETA

