

VOZES DIVERSAS DIFERENTES SABERES



SALÃO DE INICIAÇÃO CIENTÍFICA XXX SIC

15 A 19
OUTUBRO
CAMPUS DO VALE



HABITAÇÃO ECONÔMICA CONTEMPORÂNEA

EXPERIÊNCIAS ÍBERO - AMERICANAS

[INTRO]

O projeto "Habitação Econômica Contemporânea: Experiências Íbero-Americanas" faz parte da pesquisa "Espaço Habitado Contemporâneo: Arquitetura Pública e Habitação Econômica" orientado pela professora e doutora Eliane Constantinou.

[OBJETO DE ESTUDO]

Investigação de projetos de habitações econômicas implantados e propostos para o território colombiano, situados dentro da faixa tropical: a "Proposta Ganadora do Prêmio Pro Habitat 2017" e a "Vivienda de Interés Social Rural" do escritório Ensamble de Arquitectura Integral.

[METODOLOGIA]

baseia-se em três ferramentas de estudo: pesquisa bibliográfica, documental e análise gráfico-textual.

[OBJETIVO]

Investigar a produção do espaço habitado econômico colombiano através do viés da cultura local, a fim de identificar padrões, analisar a configuração espacial e formalizar a relação dessa forma de produção com o conceito de habitabilidade do espaço construído.

[JUSTIFICATIVA]

Essa investigação justifica-se porque através do comparativo de duas formas de produção de habitação social, a de caráter local e a de caráter replicável, propõe a avaliação o contexto sócio espacial, de demanda habitacional, de caráter econômico e cultural como critério fundamental para o estudo do déficit de habitação de interesse social no Brasil e na América Latina.

[RESULTADO]

Através da análise das propostas estudadas percebe-se a importância do valor local como partido de projeto, tanto na distribuição espacial dos ambientes como na materialidade das edificações. Ambos projetos nascem de um grão modular e replicável que permite variabilidade para atender diferentes núcleos familiares, bem como possibilitam ampliação conforme mudança de suas necessidades. Além disso, ambos são flexíveis quanto à implantação em encostas ou sobre rios e apresentam soluções de conforto ambiental bastante específicas à região de clima tropical. Enquanto a "Vivienda de Interés Social Rural" é composta de dois núcleos consolidados -social e íntimo- que podem ser reproduzidos, a "Proposta Ganadora do Prêmio Pro Habitat 2017" permite a reprodução do módulo dentro do mesmo núcleo edificado, configurando até 4 tipologias.

ISOMÉTRICA

PLANIMETRIA

CORTES

GRÁFICOS

PRÊMIO PRO HABITAT

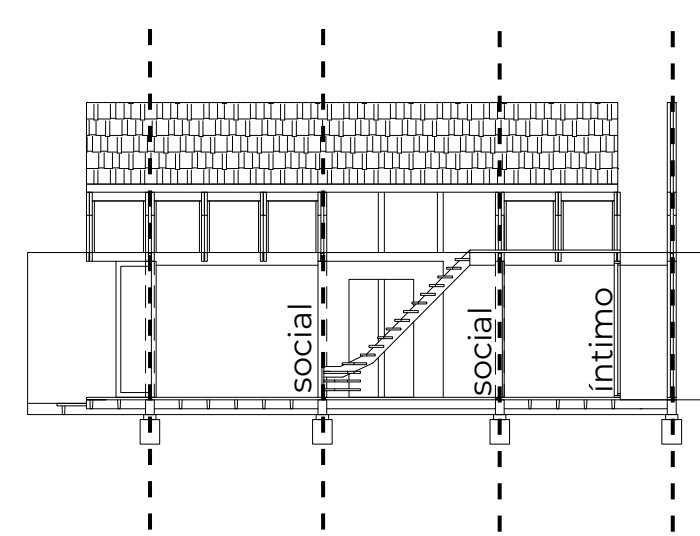
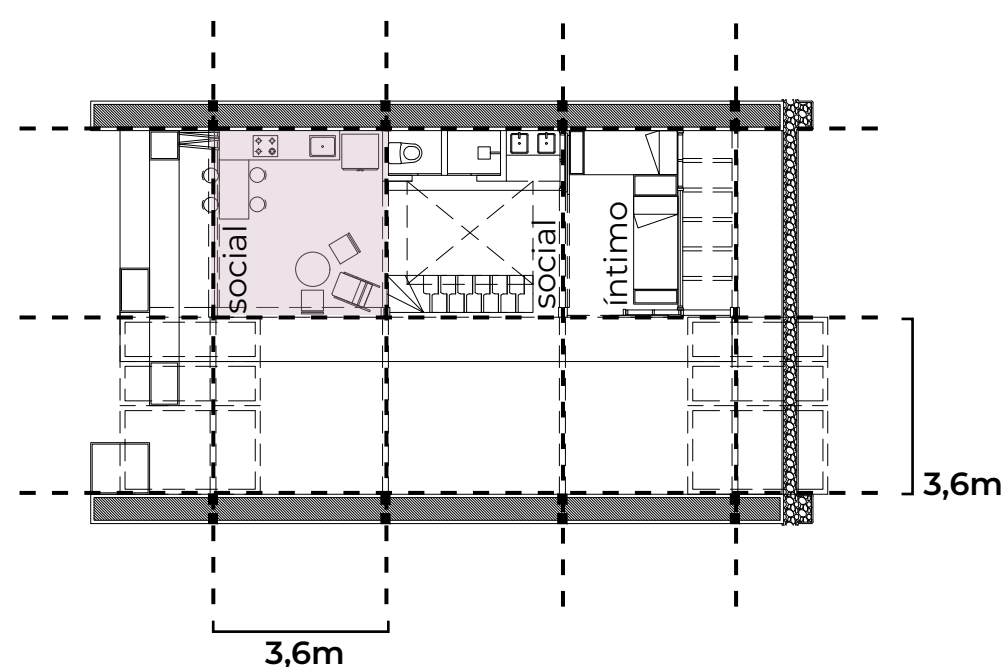
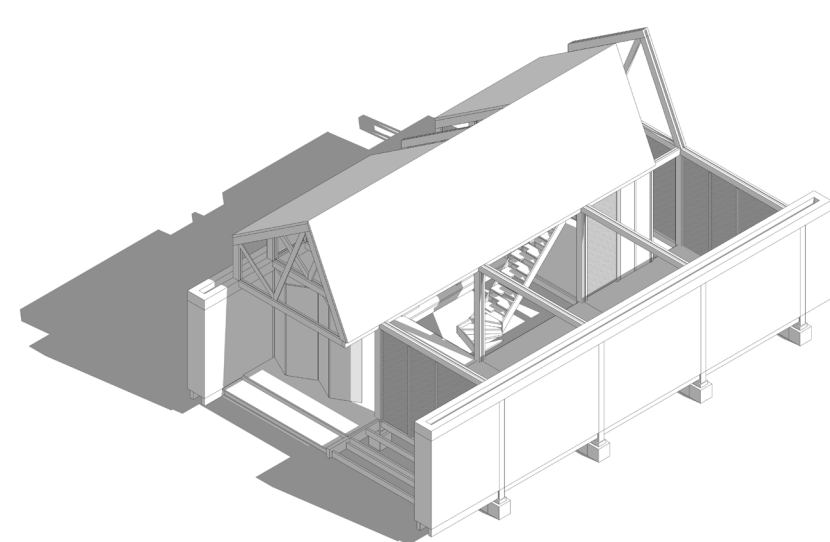

■ módulo mínimo de ampliação, t1 e t2
- - - grelha modular, base de ampliação

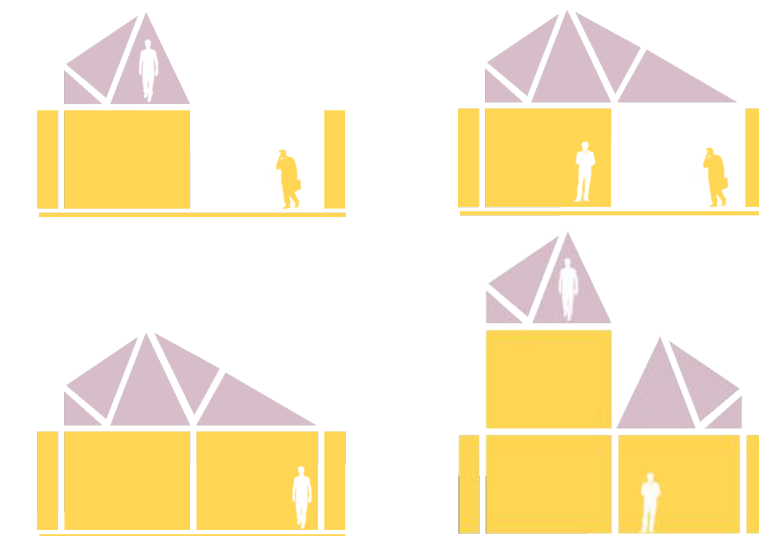

composição dos módulos
configuração das 4 tipologias

VIVENDA SOCIAL RURAL

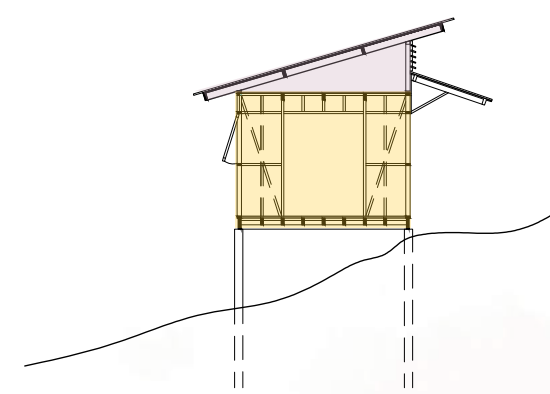
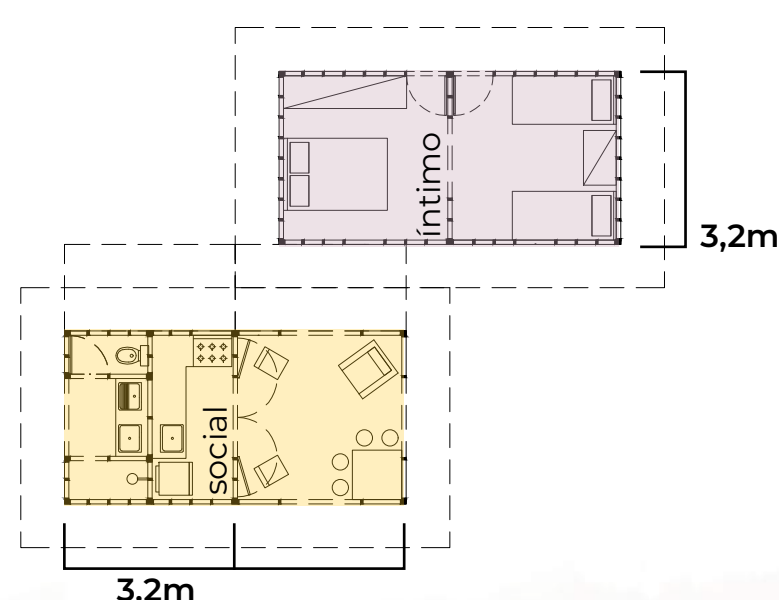
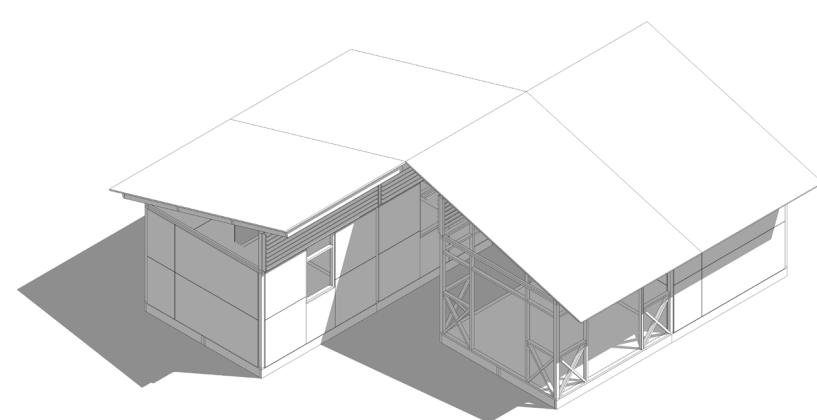

■ módulo mínimo de ampliação, t1 e t2
- - - grelha modular, base de ampliação



composição dos módulos
exemplo de combinações de implantação

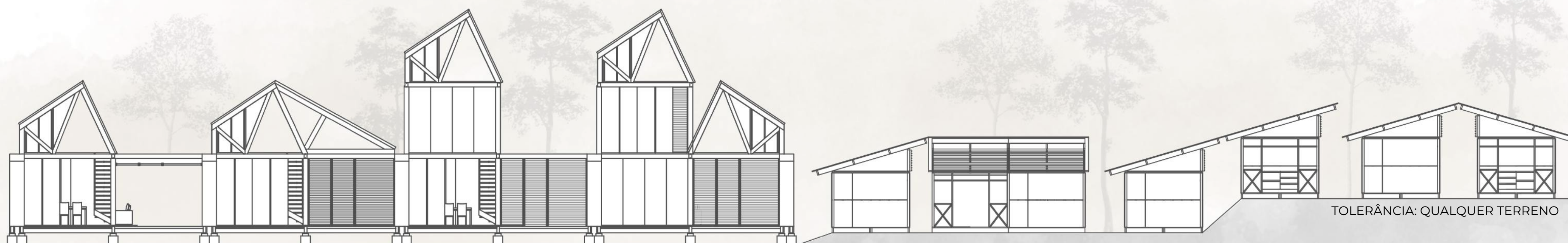

TOLERÂNCIA: TERRENOS SEMI-IRREGULARES

TOLERÂNCIA: QUALQUER TERRENO

Autora: Isadora Giacomini Ceretta | Orientação: Eliane Constantinou | Faculdade de Arquitetura

REFERÊNCIAS BIBLIOGRÁFICAS: BARROS, R. R. M. P.; PINA, S. A. M. G. Uma Abordagem de Inspiração Humanizadora para a Qualificação Espacial do Projeto de Habitação Coletiva. In: ENCONTRO NACIONAL E ENCONTRO LATINO-AMERICANO SOBRE EDIFICAÇÕES E COMUNIDADES SUSTENTÁVEIS, 5., 2009, Recife. BONDUKI, Nabil. Origens da Habitação Social no Brasil. São Paulo: Estação Liberdade, 1998;

