

LEVANTAMENTO EPIDEMIOLÓGICO E ANÁLISE DA ATIVIDADE PROLIFERATIVA DE 108 CASOS DE LEUCOPLASIA BUCAL

Zoehler, B.¹, De Carli, J. P.¹

¹ Universidade de Passo Fundo, Passo Fundo, RS.

OBJETIVOS:

- levantamento epidemiológico dos casos de leucoplasia bucal;
- avaliação da atividade proliferativa pela técnica de AgNOR.

MÉTODOS:

- O estudo foi aprovado pelo CEP/UPF (172/2011)
- levantamento dos casos de leucoplasia (ICB/UPF e FOA/UNESP)
 - AgNOR
 - Contagem das NORs/100 núcleos

RESULTADOS:

TABELA 1 – Características clínicas ou histopatológicas de 74 lesões de leucoplasia estudadas e a respectiva significância estatística com o nº médio de NORs, obtido pela média das NORs de 100 núcleos celulares de cada lesão.

| Características Clínicas e Histopatológicas | (p) |
|---|-------|
| Idade | 0,871 |
| Gênero | 0,976 |
| Etnia | 0,424 |
| Fatores Etiológicos | 0,617 |
| Lesão Fundamental | 0,575 |
| Sintomatologia | 0,551 |
| Localização | 0,567 |
| Consistência | 0,223 |
| Superfície | 0,577 |
| Bordos | 0,895 |
| Coloração | 0,922 |
| Tamanho | 0,149 |
| Queratinização superficial | 0,627 |
| Tempo de Evolução | 0,202 |
| Exame Realizado (Biópsia) | 0,148 |
| Características Histológicas | 0,553 |
| Valor de (p) considerado significativo quando $\leq 0,05$ | |

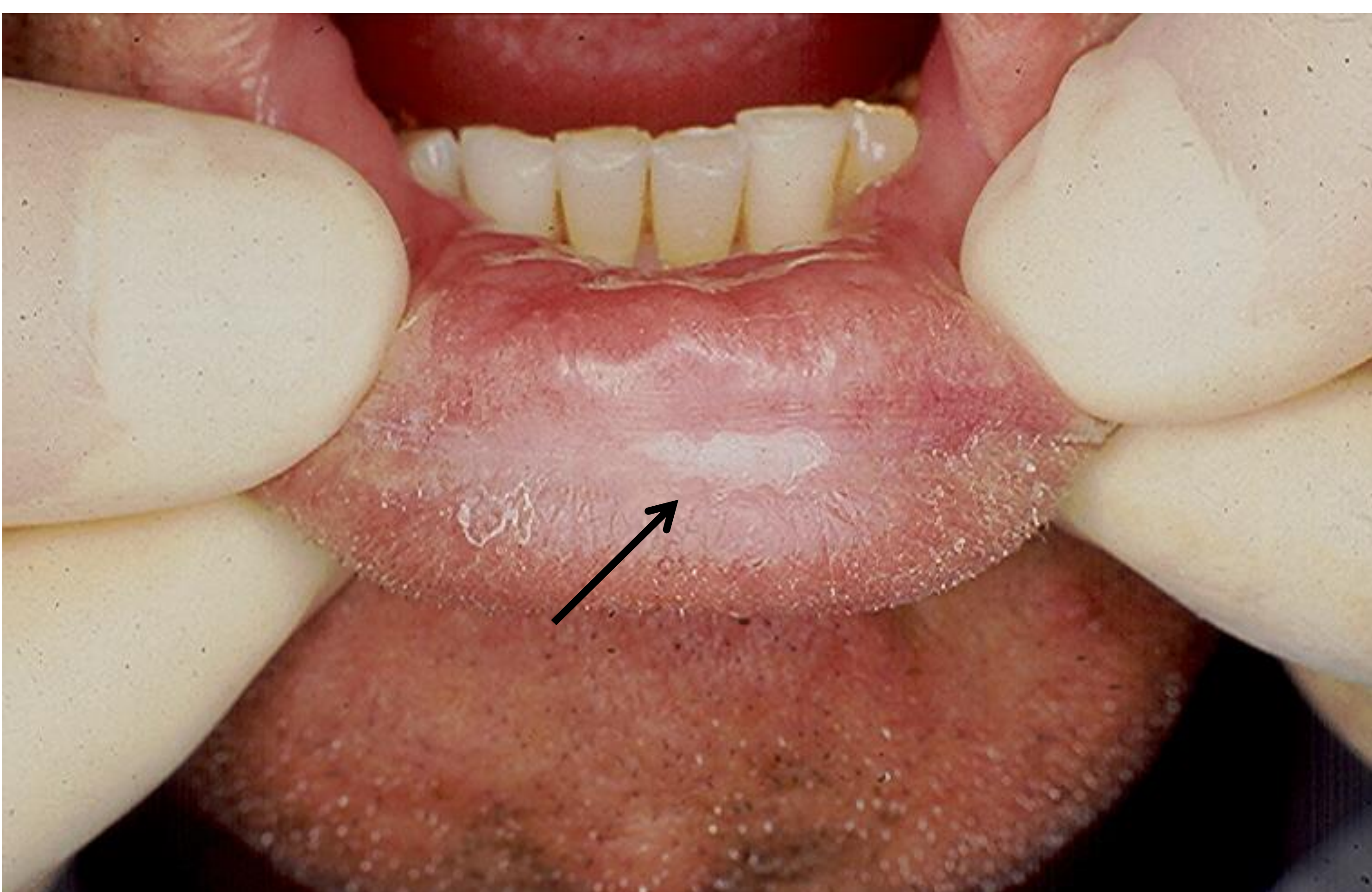
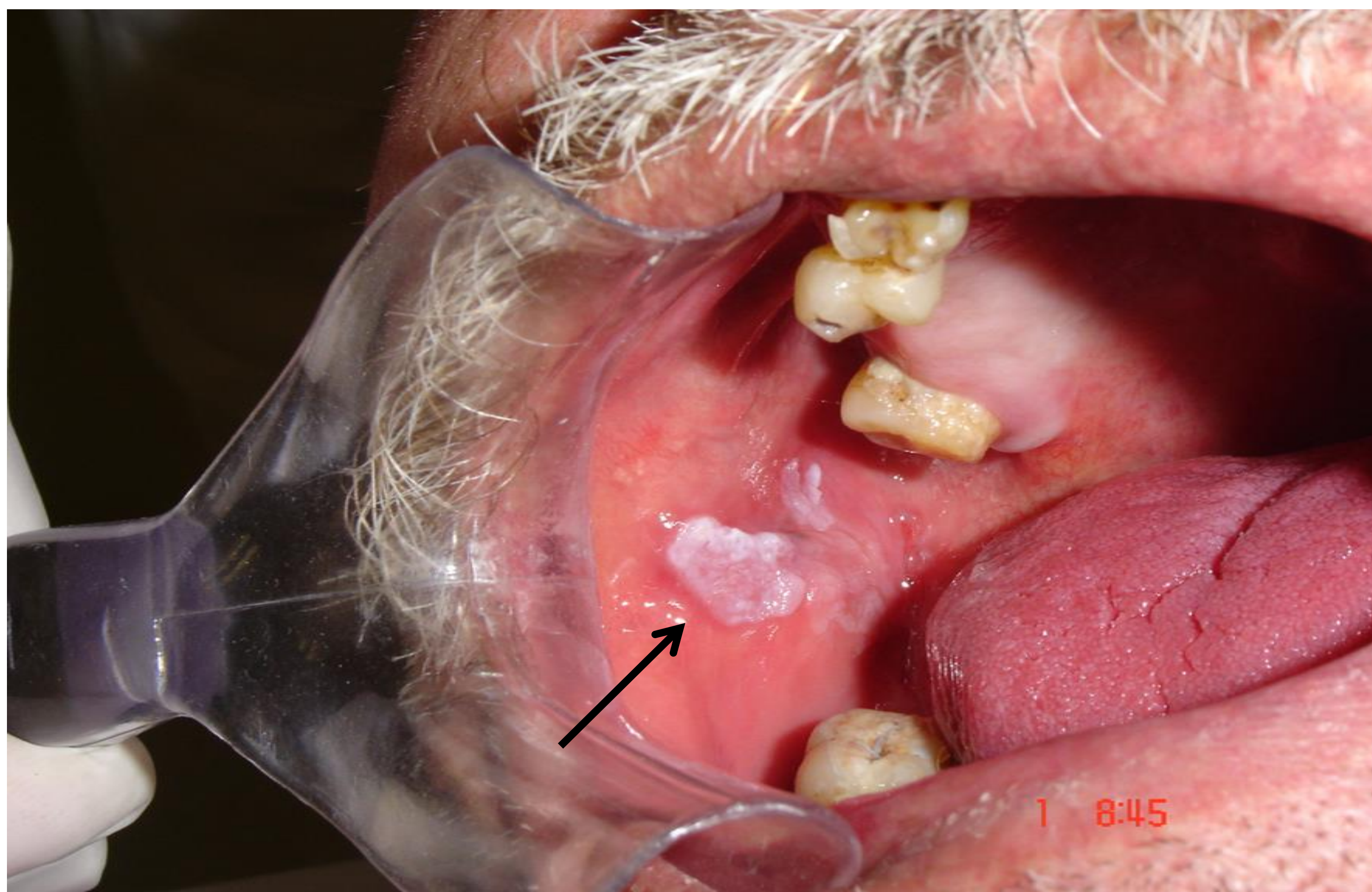

CONCLUSÕES:

- **Paciente:** masculino, entre 61 e 80 anos, leucoderma, com hábito tabagista.
- **Lesão:** diagnóstico entre 0,5 e 12 meses, placa, tamanho ≤ 20 mm, indolor, atingindo mucosa jugal e lábio, firme e rugosa, com bordos definidos, branca.

APOIO: