

LIGA ATHLETICA RIO GRANDENSE

Fundada em 6 de Fevereiro de 1925

Programma Official
DO
5.º Campeonato
Estadual de Athletismo



A realizar-se em Porto Alegre, na
Praça de Desportos da S. Turner Bund

Em 31 de Agosto e 1.º de Setembro de 1929

Typ. Rio-Grandense 1886

00155

Sal de Mesa



O sal, simplesmente triturado ou moído,
não está isento de impurezas

Prefiram, portanto, o sal puro, de superior
qualidade, marca

ITA

á venda nos principaes armázens

DEPOSITARIOS:

Moreira-Filhos

Directoria da Liga Athletica Rio Grandense

Presidente — Alvaro da Cruz Pretz
Vice-presidente — Frank M. Long
1.º Secretario — Adriano dos Santos Rocha F.º
2.º Secretario — José Ferreira Amaro Junior
Thesoureiro José Carlos Daudt
Director Technico — Carlos Black
Repr. junto a F. R. G. D. — Arthur Schiehl.

Commissão de Athletismo

Frederiço Guilherme Gaelzer
Adriano dos Santos Rocha F.º
Frederico Berehnds
Olintho Sammartin
Carlos Echert

Sociedades Concorrentes ao 5.º Campeon- ato Estadual de Athletismo.

- 1 — S. G. Turner Bund
- 2 — Club de Regatas Porto Alegre
- 3 — Club de Regatas Guahyba
- 4 — Leopoldenser Turn Verein
- 5 — Associação Christã de Moços
- 6 — Athletico Bancario Club
- 7 — Sport Club Internacional
- 8 — Sociedade Turnverein Estrella
- 9 — Club de Regatas Rio Grande
- 10 — Gremio Foot Ball Porto Alegrense
- 11 — Sport Club Americano.

se não é
Victor
não é
Victrola
se não é
Victrola
não é
Orthophonica

SE NÃO TEM ESTA MARCA



NÃO SERÁ NENHUMA
DAS TRES COUSAS

Agencia: «Palacio da Musica»
ANDRADAS N.º 1097

Sport Club Internacional

83 Zalmiro Pereira

Club de Regatas Rio Grande

88 Iporam Pêgas

89 Victor H. Landgraf

Gremio Foot-Ball Porto Alegre

90 Ricardo Pretz

91 Ricardo Cirne Silva

Sport Club Americano

92 Milton Lança

101 Aristides Cohen

93 Luiz Santos Luz

102 Heitor Deslé

94 Octacilio P. Ferreira

103 Domingos Lino Sobº.

95 Adolfo De Lorenzi

104 Rodolfo A. May

96 Feliz Carraro

105 Damião Pavani

97 João F. Garcez

106 Lauro Silva

98 M. A. Albuquerque

107 João Ghisoni

99 Herson M. Pedroso

108 Alfredo Zanine

100 S. P. de Almeida

109 Victorino Sena

110 Odorico F. Cruz.

Aviso Importante

Nas provas de arremessos os atletas inscriptos terão seus arremessos assinalados com bandeiras das seguintes côres :

16	E. Engelke.....	côr azul
17	O. Diehl.....	côr amarella
23	H. Richter.....	côr lilaz
24	A. Beskow.....	côr verde claro
31	E. Kappel.....	côr branca
27	J. Gay.....	côr cinzenta
19	E. Michel.....	côr violeta
61	A. Biehl.....	côr verde
65	K. Kobiike.....	côr verde escuro
86	O. Mallmann.....	côr branca
96	F. Carraro.....	côr verde claro
102	H. Deslé.....	côr rosa
105	D. Pavani.....	côr marrão
110	O. Cruz.....	côr lilaz

Os records brasileiros serão assinalados com a côr vermelha.

TYPOGRAPHIA MERCANTIL

Irmãos Siegmann

Rua Dr. Flores n. 76 - Telephone Aut. 4398

EXECUTA QUALQUER TRABALHO
CONCERNENTE Á ARTE

Agencia de Despachos

IRMÃOS CENTENO

Importação e Exportação

Escriptorio: RUA 7 DE SETEMBRO N. 1087

Telephone n. 4462

P R O G R A M M A

Sabbado, 31 de Agosto de 1929

Corrida raza — 100 metros — ás 14 horas e 30 minutos

1.^a Eliminatória

Turner Bund.....	1
C. Reg. Porto Alegre.....	35
C. Reg. Guahyba.....	38, 40
S. C. Americano.....	101

2.^a Eliminatória

A. C. M.....	71, 70
C. Reg. Porto Alegre	34
Leopoldenser T. V.....	68
Gremio F. B. P. A.....	90

3.^a Eliminatória

Turner Bund	2
C. Reg. Guahyba.....	41
Leopoldenser T. V.....	66
Athletico Bancario Club	81
S. C. Americano.....	97

4.^a Eliminatória

Leopoldenser T. V.....	69
A. C. M.....	76
C. Reg. Rio Grande.....	89
Gremio F. B. P. A.....	91
S. C. Americano.....	94

Reservas : 39 - 77 - 103.

Classificam-se os dois primeiros collocados.

Taças, Bronzes
E
Medalhas para Sports
O maior sortimento da praça

Foernges Irmãos

Rua dos Andradas n. 1504

“Rio Sportivo”

O unico diario de sports da
America do Sul

Assignatura annual, 40\$000 — Semestral,
25\$000 — Trimestral, 15\$000

Tratar com J. F. Amaro Junior
REPRESENTANTE EXCLUSIVO
Praça Conde de Porto Alegre, 66 — P. Alegre

Juizes

ARBITRO HONORARIO..	Dr. Getulio Dornelles Vargas, DD. Pres. do Estado.
Arbitro	Frank M. Long
Director geral.....	Carlos Black
Director de Campo.....	Arthur Schiehl
Director de chegada	Frederico Berehnds
Medidor.....	Edgar Lanzer
Auxiliar do medidor.....	Rubens Barcellos
Juiz de partidas.....	Frederico G Gaelzer
Juizes de chegada.....	M. Kurtz Lang Osmundo Adams Germano Wetter Olyntho Sammartin Fritz Siegmann José Rasgado F.º
Chronometristas.....	Willy Fick Danilo Adams Alfredo Wood Willy Siegmann Thomaz A. Pickering Lindau Ferreira
INSPECTORES.....	Percival Krug Pelagio Centeno Waldemar Schoeler Willy Pickroth Edgar Albert
Juizes de arremessos.....	Briareu A. Centeno Walter Berg Bruno Kunz Emilio Stoll Arno Elly
Juizes de saltos.....	Alfredo Streppel Agnello de Luca Werner Schneider Arno Albert Frederico Ludwig F.º

Curso de Preparatorios

do professor ALBERTO DE BRITO E CUNHA

o mais completo no seu genero e onde
são estudadas todas as materias de exame

Curso de ferias

que funcionará em Janeiro e Fevereiro
exames vestibulares e segunda epoca

RUA DOS ANDRADAS, 1327

ARTIGOS PARA SPORT

Foot-Ball

Basket-Ball

Volley-Ball

Tennis

Gymnastica

Athletismo

Box

Apparelho para remar em seco
Bicycletas para corrida «FURAN»

Bazar A Tricolor

Andradas, 1389 — Porto Alegre

Apontadores.....	}	J. F. Amaro Jor.
		Léo W. Schneider
		Syrio Moraes
Annunciadores.....	}	Osmar Barth
		Oscar Daudt
		Nestor Reif
Medico		Dr. Oscar Dias Campos
Comissão de homologa- ção de Records.....	}	Jorge Eichemberg F.º
		Adriano dos S. Rocha F.º
		Arno Thofehn.

Relação nominal dos Amadores inscriptos

Sociedade Turner Bund

1 Adolfo Jung	13 Waldemar Rothert
2 Guilherme Panitz	14 Hellmuth Glimm
3 Eduardo Fallgater	15 Darcy Plentz
4 Carlos Ekert	16 Edwin Engelke
5 Otto Ritter	17 Oscar Diehl
6 Harry Kley	18 Jorge Black Jor.
7 Nelson Faedrich	19 Emilio Michel
8 Lawrence Wood	20 Rudy Trein
9 Paulo Volkmann F.º	21 Rodolfo Koepfel
10 Paulo Leipelt	22 Arno Knorre
11 Bruno Girach	23 Hellmuth Richter
12 Paulo Kauer	24 Arno Beskow
25 Arno Thofern.	

Club de Regatas Porto Alegre

26 A. dos Santos Rocha F.º	32 Oswaldo Rolla
27 José Gay Cunha	33 Erny Estein
28 Carlos Santos Rocha	34 Edgar Nieckeke
29 Dyrceu Cunha	35 Timotheo Morsch
30 Fernando Kessler	36 Walter P. da Silva
31 Ervino Kappel	37 Clauss Mahlmann

Club de Regatas Guahyba

38	Carlos Endler -	49	Carlos Hanck
39	Ernesto Sauter -	50	Otaciano Souza
40	Willy Nagel -	51	René Reif -
41	Alvaro Martins	52	Pio Dias de Souza
42	Octavio Santos Rocha	53	Carlos Jacobsen
43	João Breitsameter	54	Fernando Orsi
44	Pedro Hoecher	55	Arthur Kesterke -
45	Waldemar Statlander	56	Arthur Merg -
46	Ernesto Sosinski	57	Mario Freitas
47	Lothario Simon -	58	Fritz Jamartz
48	Leonardo Nitzque -	59	F. Xavier -
	60 Breno Lamb		

Leopoldenser Turn Verein

61	Arminio Biehl	66	Ivo Dornt
62	Oscar G. Muller	67	José G. D'Angelo
63	Erwino Mohr	68	Pedro Maciel
64	Willy Schlapp	69	G. Oscar Wolf
65	Kurt Kobitke		

Associação Christã de Moços

70	Erico Gonçalves	74	Arthur Reif
71	Hegbert Heitmann	75	Felix Larrondo
72	João Alsina Jor.	76	Djalma Azevedo
73	Waldemar Santahelena	77	Alfredo Shammas
	78 Fausto Domingues.		

Athletico Bancario Club

79	Ary Araujo	81	Armando Silva
80	Vicente Ráo	82	Miguel Nolasco

Sociedade Turnverein Estrella

84	Emilio Tietzmann	86	Osmar Mallmann
85	Oscar Schwertner	87	Germano Costa

Corrida raza — 200 metros — às 16 horas e 45 minutos

1.^a Semifinal

Vencedores da 1.^a eliminatória x Vencedores da 2.^a eliminatória

2.^a Semifinal

Vencedores da 3.^a eliminatória x Vencedores da 4.^a eliminatória.

Corrida raza — 10.000 mts — às 16 h. e 55 m.

Turner Bund.....	14
C. Reg. Porto Alegre.....	26, 28, 37.
C. de Reg. Guahyba.....	56, 57.
Athletico Bancario Club	80, 82.
S. T. V. Estrella.....	85
C. Reg. Rio Grande.....	88
S. C. Americano.....	95, 109

Corrida com barreiras -- 110 mts. — 17 h. e 35 m.

Turner Bund.....	2, 19
A. C. M.....	78
Leopoldenser T. V.....	62, 69.
S. T. V. Estrella.....	84
S. C. Americano.....	93, 98,
	104, 107.

Corrida raza — 400 mts — 17 h. e 45 m.

1.^a Semifinal

Vencedores da 1.^a Eliminatória x Vencedores da 2.^a Eliminatória

2.^a Semifinal

Vencedores da 3.^a Eliminatória x Vencedores da 4.^a Eliminatória.

Juizes

ARBITRO HONORARIO..	Dr. Getulio Dornelles Vargas, DD. Pres. do Estado.
Arbitro	Frank M. Long
Director geral.....	Carlos Black
Director de Campo.....	Arthur Schiehl
Director de chegada	Frederico Berehnds
Medidor.....	Edgar Lanzer
Auxiliar do medidor.....	Rubens Barcellos
Juiz de partidas.....	Frederico G Gaelzer
Juizes de chegada.....	M. Kurtz Lang
	Osmundo Adams
	Germano Wetter
	Olyntho Sammartin
	Fritz Siegmann
	José Rasgado F.º
Chronometristas.....	Willy Fick
	Danilo Adams
	Alfredo Wood
	Willy Siegmann
	Thomaz A. Pickering
	Lindau Ferreira
INSPECTORES.....	Percival Krug
	Pelagio Centeno
	Waldemar Schoeler
	Willy Pickroth
	Edgar Albert
Juizes de arremessos.....	Briareu A. Centeno
	Walter Berg
	Bruno Kunz
	Emilio Stoll
	Arno Elly
Juizes de saltos.....	Alfredo Streppel
	Agnello de Luca
	Werner Schneider
	Arno Albert
	Frederico Ludwig F.º

Domingo, 1.º de Setembro

Corrida rasa — 100 metros — Final ás 14 hs.

Recordista : F. Berehnds — Tempo 10 4/5

Numeros—.....—.....—.....

Resultados : 1.º..... 2.º..... 3.º..... 4.º.....

Arremesso do disco — A's 14 horas e 10 m.

Recordista : W. Paggendorf — Distancia 39 m. e 66 c.

Turner Bund..... 16, 19, 23

Leopoldenser T. V..... 61

Resultado : 1.º..... 2.º..... 3.º..... 4.º.....

Distancia :.....

Salto com vara — Final — A's 14 h. e 25 m.

Recordista : R. Koepfel — Altura : 3 metros e 35 c.

Numeros:.....—.....—.....—.....

Resultado : 1.º..... 2.º..... 3.º..... 4.º.....

Altura :.....

Corrida rasa — 200 metros — Final — A's
14 hs. e 45 minutos

Recordista : P. Maciel — Tempo : 23''2/5

Numeros:.....—.....—.....—.....

Resultado : 1.º..... 2.º..... 3.º..... 4.º.....

Tempo :.....

**Corrida rasa — 400 metros Final ás 14 hs.
e 55 minutos**

Recordistas : R. Silva e C. Eckert — Tempo : 56''2/5

Numeros:.....—.....—.....—.....

Resultado : 1.º..... 2.º..... 3.º..... 4.º.....

Tempo :

Arremesso de peso — Final ás 15 hs. e 5 mts.

Recordista : E. Engelke — Distancia 12 mets. e 34 c.

Nºs.:.....—.....—.....—.....

Resultado : 1.º..... 2.º..... 3.º..... 4.º.....

Distancia:.....

Salto em altura — final ás 15 hor. e 20 m.

Recordista : E. Tietzmann — Altura : 1 metro e 715 cms

Nºs :—.....—.....—.....

Resultado : 1.º..... 2.º..... 3.º..... 4.º.....

Altura :

Corrida raza — 800 mts. ás 15 hor. e 40 m.

Recordista : A. Schmitt — Tempo : 2'13''.

Turner Bund.....	5, 6, 7, 8.
C. Reg Porto Alegre.....	26, 28, 32, 37.
C. Reg. Guahyba.....	48, 49, 50, 52.
A. C. M.....	72, 75, 78.
Athletico Bancario Club.....	79
S. C. Americano.....	95, 98,
	99, 109.

**Corrida com revesamento — 4 x 100 metros
— às 15 horas e 50 minutos**

Recordista : C. Reg. Almirante Barroso — Tp. 47"3/5.

Nos.,,,,

Resultado : 1.º, 2.º, 3.º, 4.º

Tempo :

Corrida raza — 1.500 m — às 16 h. e 5 m.

Recordista : G. Bruck — Tempo : 4'36".

Turner Bund	9, 10, 11, 12.
C. Reg. Porto Alegre.....	26, 28, 32, 37.
C. Reg. Guahyba.....	42, 43, 49, 44.
A. C. M.....	72, 75.
Athletico Bancario Club.....	79
S. C. Internacional.....	83
S. C. Americano.....	92, 100, 101.

Resultado : 1.º, 2.º, 3.º, 4.º

Tempo :

Salto em distancia — final às 16 h. e 15 m.

Recordista : G. Panitz — Distancia : 6 mts. e 97 cms.

Nos.,,,,

Resultado : 1.º, 2.º, 3.º, 4.º

Distancia :

Corrida raza 5,000 mts. — às 16 h. e 30 m.

Recordista W. Rothert — Tempo 18'18".

Turner Bnnd.....	13, 14.
C. Reg. Porto Alegre	26, 37.

Arremesso de peso — ás 14 horas e 40 minutos.

Turner Bund	16, 17, 19.
C. Reg. Porto Alegre.....	27
Leopoldenser T. V.....	61, 65.
S. T. V. Estrella.....	86
S. C. Americano.....	96, 102, 105.

Classificam-se os seis melhores.

Corrida raza — 200 metros — ás 15 horas.

1.ª Eliminatória

Turner Bund.....	1
C. Reg. Guahyba.....	38
Leopoldenser T. V.....	69
A. C. M.....	70

2.ª Eliminatória

Turner Bund.....	2
C. Reg. Guahyba.....	47
A. C. M.....	73
S. C. Americano.....	98

3.ª Eliminatória

C. Reg. Porto Alegre	34
C. Reg. Guahyba.....	58
Athletico Bancario Club	81

4.ª Eliminatória

A. C. M.....	71
S. C. Americano.....	100, 107.

Reservas: 77 - 109.

Corrida raza — 400 metros — ás 15 horas e 5 minutos

1.^a Eliminatória

Turner Bund.....	3
C. Reg. Porto Alegre.....	33
C. Reg. Guahyba.....	40
A. C. M.....	74

2.^a Eliminatória

Leopoldenser T. V.....	68
Gremio F. B. P. A.....	91
S. C. Americano.....	93, 99

3.^a Eliminatória

Turner Bund.....	4
C. Reg. Porto Alegre.....	45
A. C. M.....	77
S. C. Americano.....	101

4.^a Eliminatória

C. Reg. Porto Alegre.....	32
C. Reg. Guahyba.....	46
A. C. M.....	78
S. T. V. Estrella.....	87

Reservas: 36 - 47 - 106.

Salto em distancia — ás 15 horas e 15 minutos

Turner Bund.....	2, 17, 18.
C. Reg. Porto Alegre.....	35
C. Reg. Guahyba.....	43, 45, 58, 59.
Leopoldenser T. V.....	62
A. C. M.....	70, 74, 77.
Athletico Bancario Club.....	79, 82.
S. T. V. Estrella.....	86
C. Reg. Rio Grande.....	89
S. C. Americano.....	93, 94,
	107, 108.

Classificam-se os seis melhores.

Corrida raza — 100 metros — às 15 horas e 35 minutos.

1.^a Semifinal

Vencedores da 1.^a Eliminatória x Vencedores da 2.^a Eliminatória

2.^a Semifinal.

Vencedores da 3.^a Eliminatória x Vencedores da 4.^a Eliminatória.

Salto em altura — às 15 horas e 45 minutos

Turner Bund.....	18, 19, 20.
C. de Reg. Porto Alegre	27, 29
C. Reg. Guahyba.....	40, 42, 59.
Leopoldenser T. V.....	63, 64, 67.
A. C. M.....	71, 77.
S. T. V. Estrella.	84, 86, 87.
C. Reg. Rio Grande.....	89
S. C. Americano.....	93, 104, 107, 108.

Corrida com revesamento — 4 x 100 metros — às 16 horas e 10 minutos

1.^a Eliminatória

Turner Bund x C. de Reg. Guahyba x A. C. M.

2.^a Eliminatória

C. de Reg. Porto Alegre x Leopoldenser T. V,

Salto com vara — às 16 horas e 25 minutos

Turner Bund.....	19, 21, 22.
C. Reg. Porto Alegre.....	27
C. Reg. Guahyba.....	58
S. T. V. Estrella.....	84, 86, 87.

Casa Beck

DOHMS, BRODA & CIA.

Carimbos e Sinetes de borracha, bronze ou aço. Tipos de borracha.

Placas metálicas e esmaltadas para Intendências particulares e firmas comerciais.

Chapas para marcação de barris, caixas sacco, roupas, etc.

Estamparia Emblemas, fichas, botões, chapinhas de metal e outros artigos em quantidade.

Gravuras e clichés de todas as qualidades

Deposito de metaes — Officina mechanica —
Distintivos militares

Teleph. 4728 aut. — Porto Alegre — Rua Dr. Flores, 23

FABRICA de SABONETES e PERFUMARIAS

“Cine”

O melhor sabonete é o de marca

«**Indú**»

PELO SEU PERFUME INEGUALAVEL

Avenida Veneza, 48 A - Caixa Postal, 665

C. Reg. Guahyba.....	42, 54, 55, 60
A. C. M.....	75
Athletico Bancario Club.....	79, 80.
S. T. V. Estrella.....	85
C. Reg Rio Grande.....	88
S. C. Americano.....	92

Resultado : 1.º 2.º 3.º 4.º

Arremesso de dardo — ás 17 h. e 50 minuts.

Recordista : Willy Seewald — Distancia 55 metros.

Turner Bund.....	16, 17, 24.
C. Reg. Porto Alegre.....	31
Leopoldenser T. V.....	61, 65.

Resultado : 1.º 2.º 3.º 4.º

Distancia :

Corrida com barreiras — 110 mts. — final ás 17 hor. e 5 mint.

Recordista : E. Michel — Tempo : 18".

Nos. : — — —

Resultado : 1.º 2.º 3.º 4.º

Tempo :

Corrida com revesamento — 4 x 400 metros — ás 17 hor. e 20 mint.

Recordista : S. G. Turner Bund — Tempo : 3'46"4/5.

Turner Bund — C. Reg. Porto Alegre — C. Reg.
Guahyba — A. C. M.

Resultado : 1.º 2.º 3.º 4.º

Tempo :

Entrega de premios — ás 17 horas e 40 minutos.

COMPUTO GERAL DAS VICTORIAS

	1.º logar	2.º logar	3.º logar	4.º logar	Pontos
S. G. Turner Bund					
C. R. Porto Alegre					
C. R. Guahyba					
Leopoldenser T. Verein					
Assoc. Christã de Moços					
Athletico Bancario Club					
Sport Club Internacional					
S. T. Estrella					
C. R. Rio Grande					
Gremio F. B. P. A.					
S. C. Americano					

CINTAS PARA
SPORT

Marca

ATHLETIC

Unicos depositarios :

Pharmacia e Drogaria

Sanitas

Rua Vigario José Ignacio, 420
(Ant. Rosario)

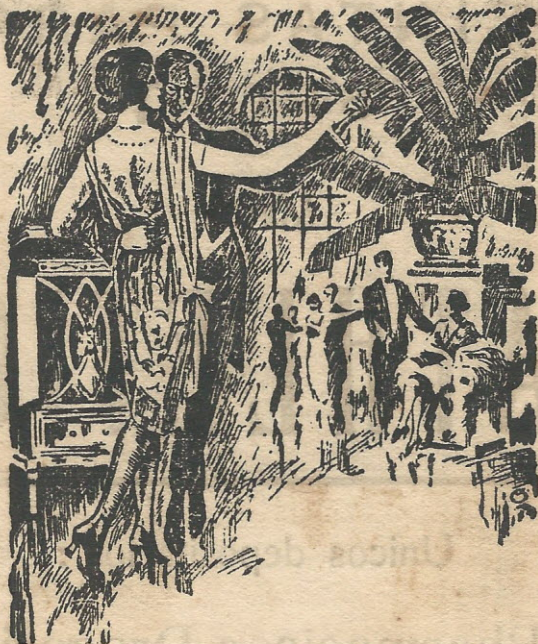

Gramophones e Discos

COMPREM SÓ OS DA MARCA

«POLYDOR»

BROMBERG & Cia.

AO CYLINDRO

Rua das Flores, 1208

Andradas, 1228