

Reprodução Pablo Picasso - Book of 30 Postcards - Magna Books

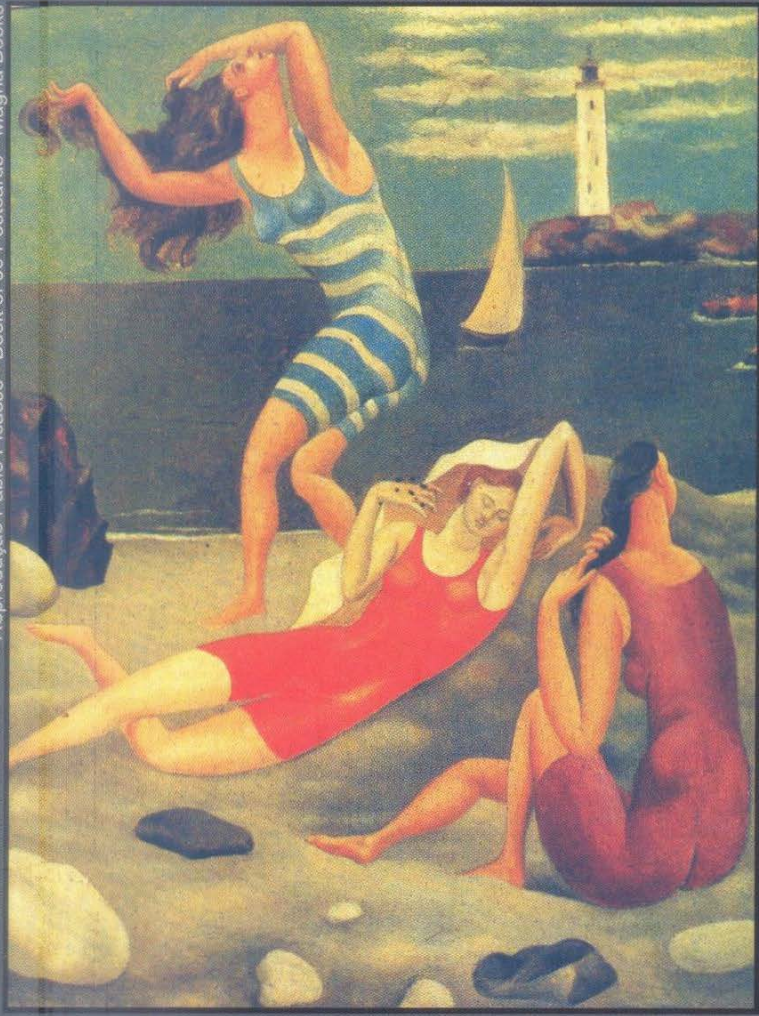

pedagogias do corpo e da saúde

UFRGS
UNIVERSIDADE FEDERAL
DO RIO GRANDE DO SUL

ESEF
2001

**Curso de
Especialização**

PÚBLICO ALVO:

Profissionais ligados a área da educação e da saúde como, por exemplo, professores de Educação Física e de outras licenciaturas, psicólogos, enfermeiros, fisioterapeutas, terapeutas ocupacionais, etc.

DURAÇÃO DO CURSO:

O período das aulas será de abril a dezembro de 2001. A entrega da monografia de conclusão deverá ser feita até maio 2002

LOCAL DE INSCRIÇÃO:

Secretaria do LAPEX ESEF/UFRGS
Rua Felizardo, 750- Jardim Botânico
Fones: (51) 316 5817 - 316 5842 - 316 5843

DOCUMENTOS NECESSÁRIOS:

- Ficha de inscrição preenchida e assinada
- 2 fotos 3 x 4
- comprovante de depósito da taxa de inscrição
- fotocópia da carteira de identidade
- fotocópia do CPF
- fotocópia do diploma de graduação ou comprovante da situação de formando
- Curriculum Vitae documentado
- Memorial descritivo da sua atuação profissional

FORMAS DE INSCRIÇÃO PARA O PROCESSO SELETIVO:

- Comparecer pessoalmente ou por representante legalmente constituído, na secretaria de especialização da ESEF, portando os documentos exigidos;
- Enviar os documentos por SEDEX

DISCIPLINAS	CH	PROFESSORES
História do corpo	45	Dra. Silvana Goellner
Corpo, educação e diferença	30	Dra. Dagmar Meyer
Corpo, sexualidade e Educação	30	Dra. Guacira Lopes Louro
Metodologia da Pesquisa	45	Dr. Vicente Molina Neto
Ética, corpo e saúde	30	Dr. Alberto Reppold Filho
Pedagogia do movimento humano	30	Dra. Ingrid Mariane Baecker
Educação e Saúde	30	Dra. Rosane Molina
Corpo, saúde e expressão	30	Ms Suzana Weber
A formação do profissional Do corpo e da saúde	30	Ms. Simone Ávila
Representação de corpo e saúde na mídia	30	Dra. Rosa Bueno Fischer
Corpo e juventude	15	Ms. Rosangela Soares
Corpo, saúde e cinema	15	Ms. Mirna Spritzel

* A disciplina "Corpo, saúde e cinema" prevê a exibição de 5 filmes e posterior debate com professores convidados. Os filmes apresentados terão suas temáticas relacionadas aquelas abordadas no curso.

TAXA DE INSCRIÇÃO:

Será cobrada uma taxa de R\$ 10,00 (dez reais) para inscrição no processo seletivo. O depósito deverá ser efetuado na conta corrente da FAURGS, nº 321007-3, Agência 1899-6 do Banco do Brasil. Deverá constar no comprovante do depósito bancário o nome do candidato inscrito.

PROCESSO SELETIVO:

O processo de seleção estará fundamentado na análise do Curriculum Vitae e no Memorial Descritivo, conforme cronograma abaixo:

Inscrições: 05 a 23 de março das 18h30min às 22h30min

Seleção: 26 e 27 de março

Divulgação: 28 de março

Matrículas: 28 de março a 03 de abril

Início das aulas: 05 de abril

LOCAL DOS CURSOS:

Escola de Educação Física da UFRGS
Rua Felizardo, 750- Jardim Botânico Porto Alegre/RS

Site: <http://www.ufrgs.br/esef>

E-mail: especializa@esef.ufrgs.br

Carga Horária: 360 horas

Vagas: 35

Dias e Horários: terças e quintas-feiras das 18:30 às 22:45 horas

Início das aulas: 05 de abril de 2001

Coordenação: Prof^ª. Dr.^ª Silvana Vilodre Goellner

Fone: 3165836

Custo: R\$ 100,00 (matrícula) + 12 mensalidades de 235,00

pedagogias do corpo e da saúde

O curso visa a formação de profissionais de diferentes áreas cuja atuação aproxima-se das práticas ligadas à educação, corpo e saúde. Tomando como referência as relações que se estabelecem entre educação e saúde, pretende aprofundar discussões e qualificar intervenções práticas a partir de uma perspectiva multidisciplinar onde o corpo é observado como uma construção histórico-social sobre o qual articulam-se diferentes discursos.

O corpo docente é formado por profissionais de diferentes áreas cuja atuação está inserida no campo da educação e da saúde, como a educação física, a pedagogia, a história, a arte, a enfermagem e a terapia ocupacional. A diversidade de temas e abordagens objetiva ampliar as discussões efetivadas nos espaços específicos de cada área envolvida a partir da prática cotidiana dos seus profissionais.

pedagogias do corpo e da saúde

ENDEREÇO:

ESCOLA DE EDUCAÇÃO FÍSICA UFRGS

Rua Felizardo, 750 Bairro Jardim Botânico

Porto Alegre RS 90690-200

Fones: (51) 316 5817 - 316 5842 - 316 5843

Fax: (51) 316 5811

Ficha de Inscrição

Venho por meio desta requerer minha inscrição no Curso de Especialização em:

Pedagogias do corpo e da saúde

Identificação

Nome:

CI:

CPF:

Categoria Profissional:

Registro Profissional

(CREF; CRN, CRM, CREA, CREFITO, outros):

Colar
Fotografia

Endereço Profissional

Rua/Av:

N.º Complemento:

CEP:

Cidade: Estado:

Telefone/Fax: E-mail:

Endereço Residencial

Rua/Av:

N.º Complemento:

CEP:

Cidade: Estado:

Telefone/Fax: E-mail:

Formação

Graduação:

Instituição: Ano de Graduação:

Especialização:

Instituição: Ano de Graduação:

Atuação profissional em:

Declaro estar ciente dos requisitos para o processo seletivo e das exigências para minha participação no referido curso.

, de maio de 2002.

Assinatura